

Canon

PIXMA TS300 series

Příručka pro uvedení
do provozu
Prvé spustenie
Pierwsze uruchomienie
Beüzemelési útmutató
Başlangıç Kılavuzu
Darba sākšana
Darbo pradžia
Alustamise juhend
Ghid de inițiere
РЪКОВОДСТВО за
начално запознаване
Navodila za postavitev
in začetek uporabe
Početak

Nejprve si přečtete **Informace o bezpečnosti a důležitá sdělení** (dodatek).

Najprv si prečítajte **Informácie o bezpečnosti a dôležité informácie** (dodatok).

Najpierw przeczytaj dodatek **Informacje o bezpieczeństwie i ważne uwagi**.

Először a (mellékelt) **Biztonsági és fontos tudnivalók** című dokumentumot olvassa el!

Önce **Güvenlik ve Önemli Bilgiler** başlıklı eki okuyun.

Všpirms izlasiet rokasgrāmatu **Informācija par drošību un cita svarīga informācija** (papildinājumu).

Pirmiausia perskaitykite **Darbo saugos ir kita svarbi informacija** (priedas).

Lugege kõigepealt läbi **Ohutusteave ja oluline teave** (lisa).

Citiți mai întâi **Informații cu privire la siguranță și alte informații importante** (anexa).

Прочетете най-напред **Информация за безопасността и важна информация** (приложение).

Najprej preberite **Informacije o varnosti in pomembne informacije** (dodatek).

Najprije pročitajte **Sigurnosne i važne informacije** (dodatak).



QT61832V01

1



Instalace tiskárny.....	str. 1
Inštalácia tlačiarne.....	strana 1
Instalowanie drukarki.....	strona 1
A nyomtatót üzembe helyezésre.....	1. oldal
Yazıcıyı Kurma	sayfa 1
Printera uzstādīšana.....	1. lpp.
Spausdintuvo įrengimas	1 psl.
Printeri paigaldamine.....	lk 1
Instalarea imprimantei	pagina 1
Инсталиране на принтера.....	стр. 1
Namestitev tiskalnika.....	stran 1
Instaliranje pisarča.....	stranica 1

2



Připojení k počítači a chytrému telefonu / tabletu.....	str. 4
Pripojenie k počítaču a smartfónu/tabletu	strana 4
Podłączanie do komputera i smartfona/tabletu	strona 4
Csatlakoztatás számítógéphez és okostelefonhoz/táblagéphez.....	4. oldal
Bilgisayara ve Akıllı Telefona/Tablete Bağlanma	sayfa 4
Savienošana ar datoru un viedtālruni/planšetdatoru	4. lpp.
Prijungimas prie kompiuterio ir išmaniojo telefono / planšetinio kompiuterio	4 psl.
Arvuti ja nutelefoni/tahvelarvutiga ühendamine	lk 4
Conectarea cu computerul și dispozitivele smartphone/tabletele.....	pagina 4
Свързване с компютър и смартфон/таблет	стр. 4
Povezovanje z računalnikom in pametnim telefonom/tabličnim računalnikom.....	stran 4
Povezivanje s računalom i pametnim telefonom / tabletom	stranica 4

Jak tiskárnu držet
Ako držati tlačiareň
Chwyatanie drukarki
Hogyan kell tartani a nyomtatót?
Yazıcıyı Tutma
Printera turēšana
Kaip laikyti spausdintuvą
Printeri hoidmine
Cum se ține imprimanta
Как да държите принтера
Kako držati tiskalnik
Kako držati pisarč

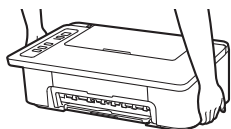

Video s vysvětlením
Inštruktážne videá
Filmy poglądowe
Magyarázó videók
Açıklayıcı Filmler
Izskaidrojoši video
Aiškinamieji filmukai
Seletavad filmid
Filme explicative
Разяснителни филми
Videoposnetki z navodili
Videozapisi s objašnjenjima



<http://ij.start.canon>



3.XXXXXXXXXXXXXXXXXX



1. Rozbalte balení

□ Napájecí kabel

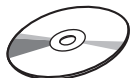

□ Instalační disk CD-ROM pro počítač se systémem Windows

Color



□ Kazeta FINE

Black



□ Informace o bezpečnosti a důležitá sdělení

□ Příručka pro uvedení do provozu (tato příručka)

2. Odstraňte pásku a zařízení zapněte



- 1 Tiskárnu postavte na její zadní stranu a odstraňte oranžovou pásku přilepenou ke spodní straně. Tiskárnu vraťte do původní polohy.

1

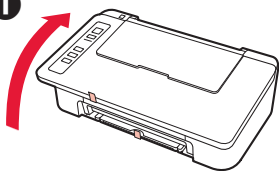

2

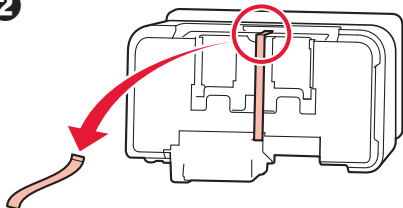

3

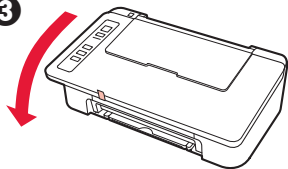

- 2 Odstraňte ochranný materiál okolo tiskárny, jako je například oranžová páska.

- 3 Otevřete kryt.

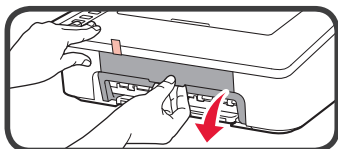

- 4 Odstraňte oranžovou pásku a ochranný materiál a zahodte je.

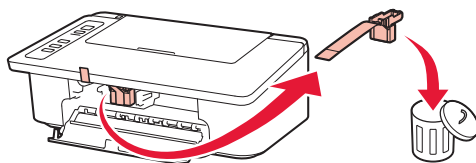

- 5 Zavřete kryt.

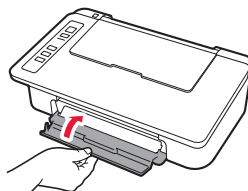

- 6 Připojte napájecí kabel.

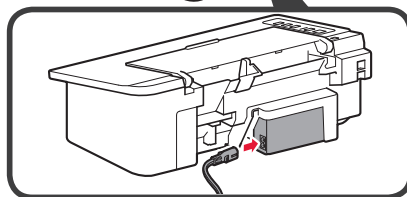
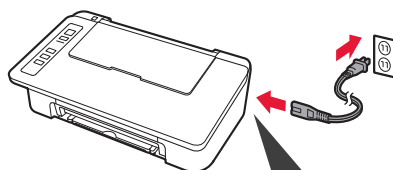

Nepřipojujte zatím žádný kabel kromě napájecího.

- 7 Stiskněte tlačítko **ZAPNOUT/Zastavit (ON/Stop)**. Kontrolka **ZAPNOUT (ON)** svítí.

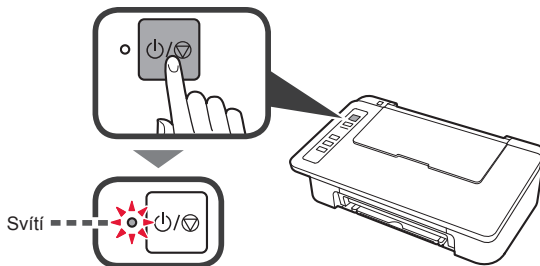

- Pokud kontrolka **Alarm (A)** 9krát zabliká, stisknutím tlačítka **ZAPNOUT/Zastavit (ON/Stop)** vypnete napájení a postup opakujte od kroku 3 kapitoly 2 „Odstraňte pásku a zařízení zapněte“.
- Pokud kontrolka **Alarm (A)** zabliká 4krát za sebou, pokračujte i tak dalším krokem.

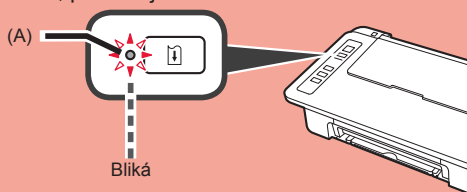

3. Instalace inkoustů



1 Otevřete kryt.

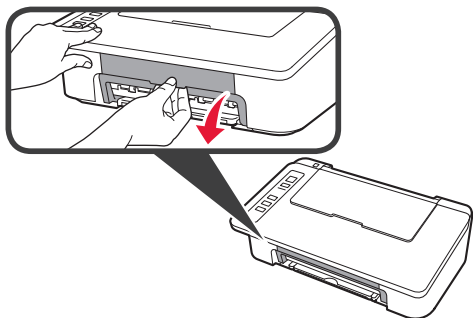

- 2
- 1 Vyměte z balení barevnou kazetu FINE.
 - 2 Odstraňte ochrannou pásku.

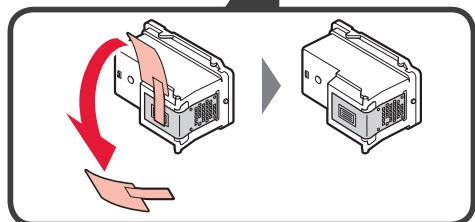
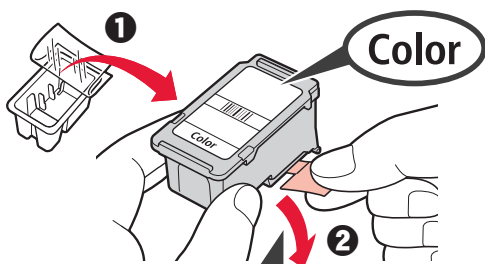

Těchto míst se nedotýkejte.

Dejte pozor na inkoust na ochranné pásce.

- 3
- 1 Barevnou kazetu FINE mírně nakloňte a vložte ji do držáku kazety FINE nalevo.
 - 2 Zatlačte na kazetu FINE směrem dovnitř a nahoru, dokud nezapadne na místo.

Zkontrolujte, zda je kazeta FINE nainstalována ve vodorovné poloze.

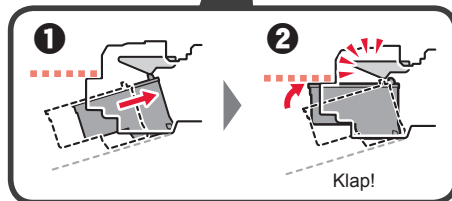
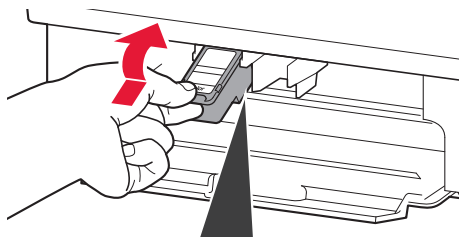

Při manipulaci dávejte pozor, ať nenarazíte do okolních součástí.

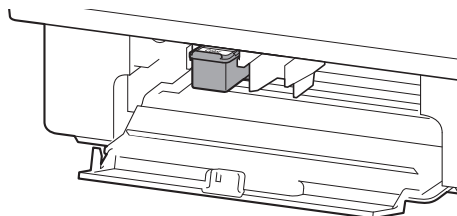

- 4 Zopakujte kroky 2 až 4 a nainstalujte i černou kazetu FINE patříci na pravou stranu.

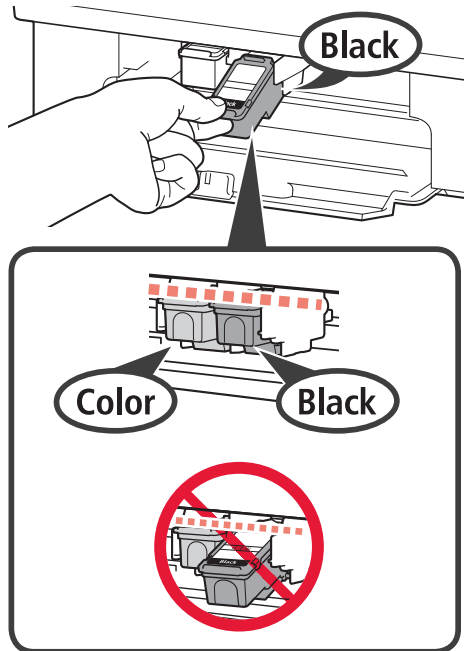

- 5 Zavřete kryt.

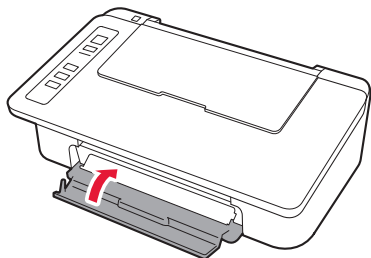

Pokud kontrolka **Alarm** zabliká 4krát za sebou, vraťte se ke kroku 3 kapitoly 3 „Instalace inkoustů“ a ujistěte se, zda je barevná i černá kazeta FINE řádně nainstalovaná.

4. Vložení papíru



- 1 Otevřete opěrku papíru.

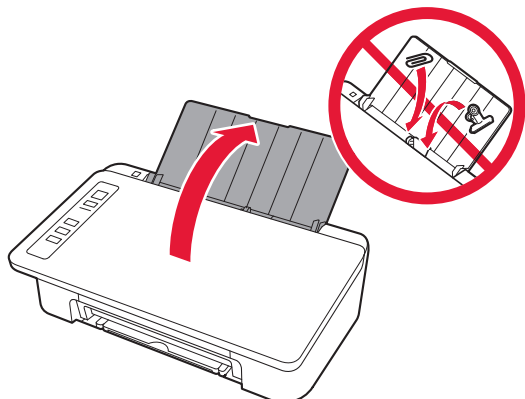

- 2 Posuňte vodičko papíru doleva.

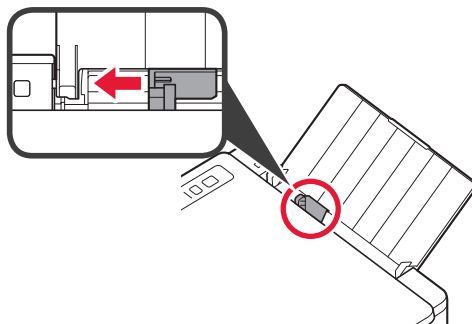

- 3 Vložte běžný papír formátu Letter nebo A4 k pravému okraji tiskovou stranou nahoru.

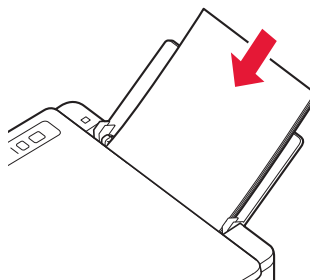

- 4 Posunutím vodička papíru je zarovnejte se stranou stohu papíru.

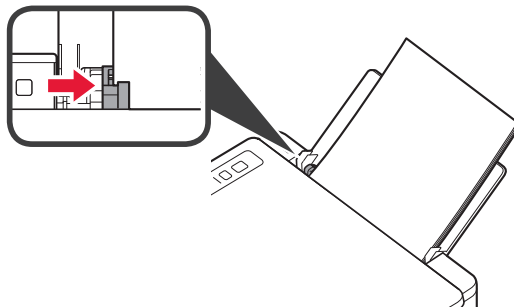

- 5 Vytáhněte výstupní zásobník na papír a nástavec výstupního zásobníku.

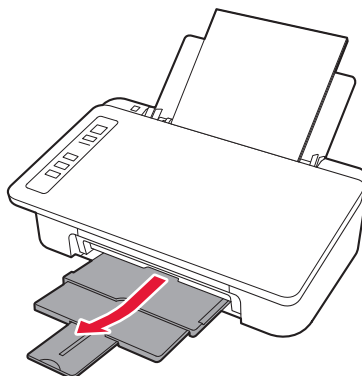

5. Příprava na připojení

Další kroky se liší v závislosti na zařízení použitým k připojení tiskárny.

Nejprve se ujistěte, že kontrolka **Bezdrát. (Wireless)** vždy 2krát zabliká, a postupujte následovně.

Následující popis kolektivně všechny chytré telefony a tablety nazývá chytrými telefony.

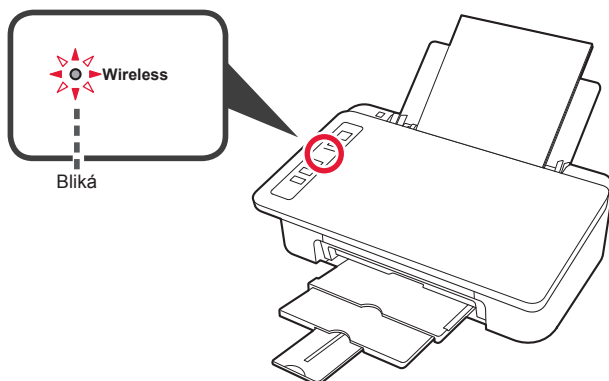

Pokud kontrolka **Bezdrát. (Wireless)** nezabliká, postup opakujte od kapitoly 2 „Odstraňte pásku a zařízení zapněte“.

• Používání tiskárny s připojením pouze k počítači nebo k počítači i chytrému telefonu

➔ „6-A. Připojení k počítači“

• Používání tiskárny pouze s připojeným chytrým telefonem

➔ „6-B. Připojení k chytrému telefonu“ na stránce 6

6-A. Připojení k počítači



Nastavení připojení je třeba provést u každého počítače. Při nastavení postupujte u každého počítače od kroku 1.

1 Spusťte instalační soubor pro metodu **A** nebo **B**.

A Stažení z internetu

- 1 V počítači otevřete webový prohlížeč (e apod.).
- 2 Vložte následující adresu URL a přejděte na stránky společnosti Canon.

<http://ij.start.canon>



- 3 Vyberte možnost **Nastavení**.



- 4 Zadejte název modelu vaší tiskárny a klepněte na tlačítko **OK**.



Název modelu můžete zvolit také ze seznamu.

- 5 Klepněte na tlačítko **Nastavení**.



V následující části naleznete postup pro systém Windows a macOS. Pokud používáte počítač s jiným operačním systémem, než je Windows nebo macOS (např. Chrome OS), proveďte instalaci podle pokynů na obrazovce.

- 6 Klepnutím na tlačítko **Stáhnout** stáhněte instalační soubor.

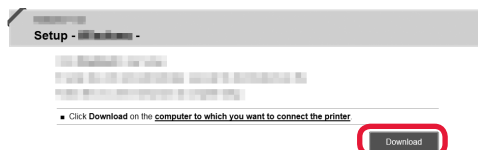

- 7 Spusťte stažený soubor.

Pokračujte od kroku 2 na další stránce.

B Použití instalačního disku CD-ROM (pouze v systému Windows)

1 Vložte instalační disk CD-ROM do počítače.



■ Při použití systému Windows 10 nebo Windows 8.1:

2 Jakmile se na pravé straně obrazovky počítače zobrazí následující zpráva, klepněte na ni.



3 Pokud se otevře následující obrazovka, klepněte na tlačítko **Spustit Msetup4.exe (Run Msetup4.exe)**.

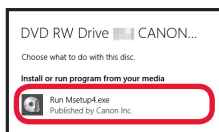

4 Pokud se otevře dialogové okno **Řízení uživatelských účtů (User Account Control)**, klepněte na tlačítko **Ano (Yes)**.

Pokud se tato zpráva nezobrazí (nebo zmizí)

1. Na hlavním panelu klepněte na tlačítko **Průzkumník souborů (File Explorer)**.



2. Na levé straně otevřeného okna klepněte na tlačítko **Tento počítač (This PC)**.

3. Poklepejte na ikonu CD-ROM v pravé části okna. Po otevření obsahu disku CD-ROM poklepejte na soubor **Msetup4.exe**.

4. Přejděte ke kroku 4.

■ Při použití systému Windows 7:

2 Pokud se otevře obrazovka **Přehrát automaticky (AutoPlay)**, klepněte na tlačítko **Spustit Msetup4.exe (Run Msetup4.exe)**.

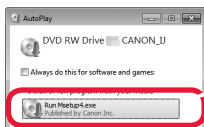

Pokud se obrazovka **Přehrát automaticky (AutoPlay)** neotevře

1. V nabídce Start klepněte na tlačítko **Počítač (Computer)**.

2. Poklepejte na ikonu CD-ROM v pravé části otevřeného okna. Po otevření obsahu disku CD-ROM poklepejte na soubor **Msetup4.exe**.

3 Pokud se otevře dialogové okno **Řízení uživatelských účtů (User Account Control)**, klepněte na tlačítko **Pokračovat (Continue)**.

Pokračujte od kroku 2.

2 Klepněte na tlačítko **Zahájit nastavení (Start Setup)**.

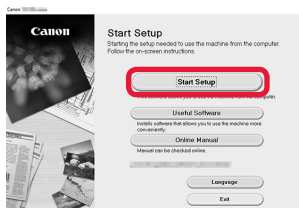

S nastavením postupujte podle pokynů uvedených na obrazovce.

Pokud se otevře následující obrazovka, klepněte na tlačítko **Konec (Exit)**.

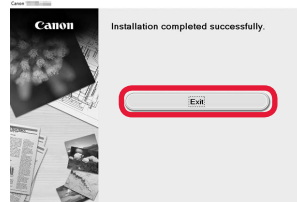

Připojení k počítači bylo dokončeno. Nyní můžete tisknout ze svého počítače.

6-B. Připojení k chytrému telefonu



Nastavení připojení je třeba provést u každého chytrého telefonu. Při nastavení postupujte u každého chytrého telefonu od kroku 1.

Příprava

- Ve svém chytrém telefonu aktivujte připojení Wi-Fi.
- Pokud používáte bezdrátový směrovač, připojte chytrý telefon k bezdrátovému směrovači, který chcete připojit k tiskárně.
- * Informace o postupu naleznete v příručce k chytrému telefonu a bezdrátovému směrovači, nebo se můžete obrátit na jejich výrobce.

- 1 Do chytrého telefonu nainstalujte aplikaci Canon PRINT Inkjet/SELPHY.



iOS : Vyhledejte aplikaci „Canon PRINT“ v obchodě App Store.

Android : Vyhledejte aplikaci „Canon PRINT“ v obchodě Google Play.

Případně otevřete webovou stránku společnosti Canon naskenováním QR kódu.



- * Při přímém připojení tiskárny k chytrému telefonu nemůžete chytrý telefon připojit bezdrátově k internetu. V takovém případě vám mohou být účtovány poplatky v závislosti na vaší smlouvě s poskytovatelem služeb.
- * K tiskárně lze přímo skrze připojení k bezdrátové síti LAN připojit až 5 zařízení.

- 2 Zkontrolujte stav kontrolky **Bezdrát. (Wireless)** a přejděte k bodu **A** nebo **B**.

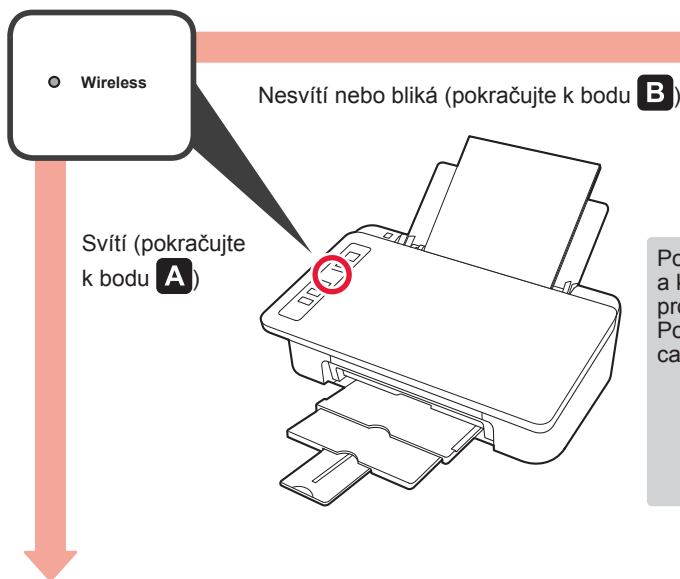

Pokud kontrolka **Bezdrát. (Wireless)** nesvítí a kontrolka **Sít' (Network)** svítí, tiskárna nemůže prostřednictvím bezdrátové sítě LAN odesílat data. Podrobnosti naleznete na adrese „<http://ij.start.canon>“ v tématu „**Časté dotazy**“.



A iOS Android

- 1 Klepněte na nainstalovanou aplikaci.



- 2 Podle pokynů na obrazovce zaregistrujte tiskárnu.

- 3 Zkontrolujte, zda se otevřela následující obrazovka.

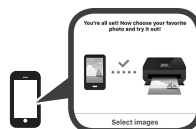

Připojení k chytrému telefonu bylo dokončeno. Nyní můžete tisknout ze svého chytrého telefonu.

Před tiskem fotografií je nutné vložit fotografický papír. Přejděte k části „Vložení fotografického papíru“ na stránce 8.

B Níže uvedené postupy se liší v závislosti na tom, zda používáte systém iOS nebo Android. Vyberte svůj operační systém a postupujte dále podle pokynů.

iOS

1 Klepněte na možnost **Nastavení (Settings)** na domovské obrazovce chytrého telefonu a poté na možnost **Canon_ij_XXXX** v nastavení připojení Wi-Fi.

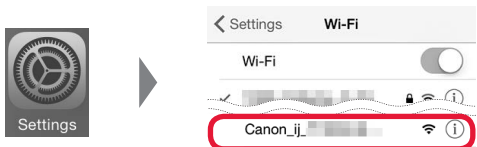

Pokud se položka **Canon_ij_XXXX** v seznamu nezobrazí, postupujte při práci s tiskárnou podle následujících pokynů „Řešení potíží“ a proveďte znovu krok 1.

2 Klepněte na nainstalovanou aplikaci.



3 Podle pokynů na obrazovce zaregistrujte tiskárnu.

S nastavením postupujte podle pokynů uvedených na obrazovce.

Pokud jste vybrali možnost **Autom. vybrat způsob příp. (doporučeno) (Auto Select Conn. Method (recommended))** na obrazovce pro výběr metody připojení, zvolí se nejvhodnější metoda připojení s ohledem na vaše prostředí.

4 Zkontrolujte, zda se otevřela následující obrazovka.



Připojení k chytrému telefonu bylo dokončeno. Nyní můžete tisknout ze svého chytrého telefonu.

Před tiskem fotografií je nutné vložit fotografický papír. Přejděte k části „Vložení fotografického papíru“ na stránce 8.

Android

1 Klepněte na nainstalovanou aplikaci.



2 Podle pokynů na obrazovce zaregistrujte tiskárnu.

Pokud se zpráva „**Tiskárna není zaregistrována. Přejete si spustit nastavení tiskárny? (Printer is not registered. Perform printer setup?)**“ nezobrazí, při práci s tiskárnou postupujte podle následujících pokynů „Řešení potíží“ a vyčkejte na zobrazení zprávy.

S nastavením postupujte podle pokynů uvedených na obrazovce.

S ohledem na vaše prostředí se zvolí nejvhodnější metoda připojení.

3 Zkontrolujte, zda se otevřela následující obrazovka.



Řešení potíží

V chytrém telefonu není tiskárna uvedena.

1 Stiskněte a přidržte tlačítko **Přímé (Direct)** na tiskárně přibližně na 2 sekundy, dokud kontrolka **Přímé (Direct)** nezačne blikat.

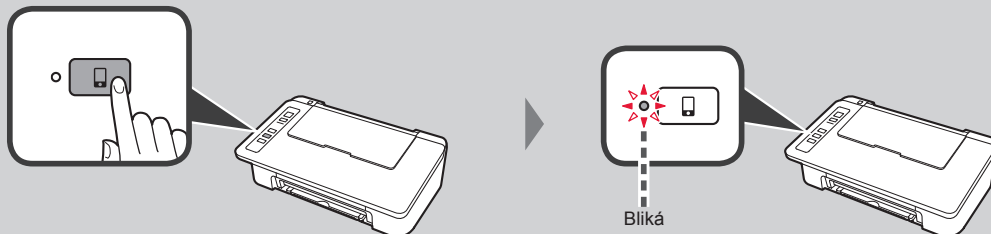

2 Vraťte se k operacím s vaším chytrým telefonem.

Vložení fotografického papíru

- 1 Otevřete opěrku papíru.

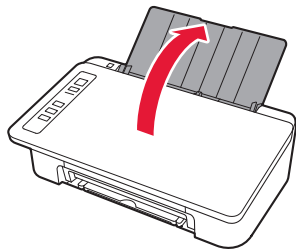

- 2 Posuňte vodítko papíru doleva.

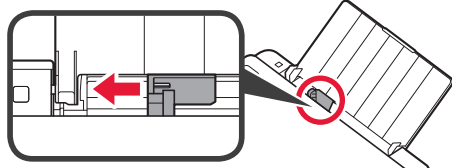

- 3 ❶ Vložte fotografický papír k pravému okraji tiskovou stranou nahoru.
❷ Posunutím vodítka papíru je zarovnejte se stranou stohu papíru.

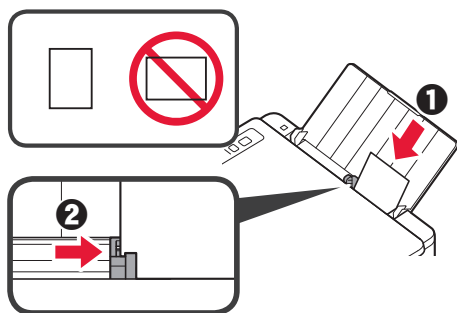

- 4 Ujistěte se, že rozsvícená kontrolka pro **Papír (Paper)** odpovídá vloženému papíru.

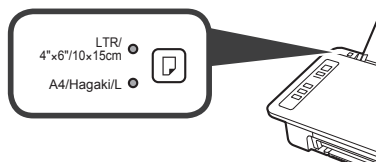

Pokud rozsvícená kontrolka pro **Papír (Paper)** neodpovídá velikosti papíru, stiskněte tlačítko **Výběr papíru (Paper Select)**.

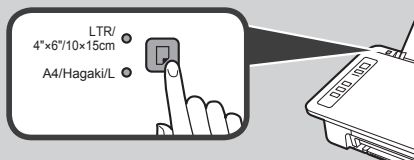

- 5 Vytáhněte výstupní zásobník na papír a nástavec výstupního zásobníku.

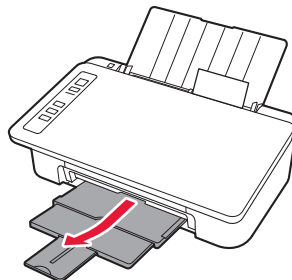

Výtisky chytrým telefonem (Smartphone Copy)

Dokumenty můžete zkopírovat pomocí aplikace Canon PRINT Inkjet/SELPHY pro chytré telefony. Pokyny pro instalaci aplikace naleznete u kroku 1 na stránce 6. Informace o postupu naleznete v dokumentu **Příručka online**.



- 1 Vložte dokument do tiskárny. 2 Pořídte snímek dokumentu v nástroji Canon PRINT Inkjet/SELPHY. 3 Obrazová data odešlete do tiskárny a obrázek vytiskněte.

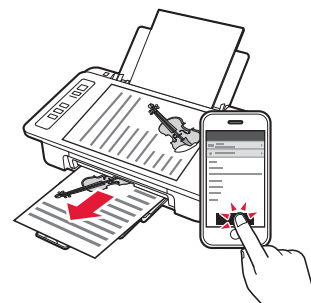
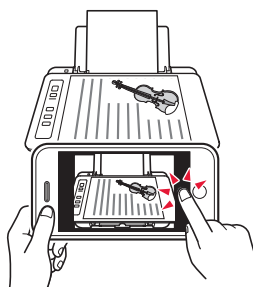
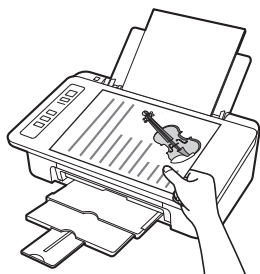

1. Rozbaľte balenie

□ Napájací kábel

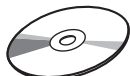

□ Inštalčný disk pre Windows PC

Color



□ Zásobník FINE

Black



□ Informácie o bezpečnosti a dôležité informácie

□ Prvé spustenie (táto príručka)

2. Odstráňte pásku a zariadenie zapnite



- 1 Postavte tlačiareň na jej zadnú stranu a odstráňte oranžovú pásku prilepenú k jej spodnej strane. Tlačiareň vráťte do pôvodnej polohy.

1

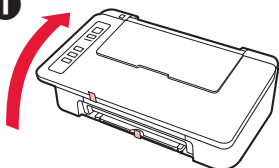

2

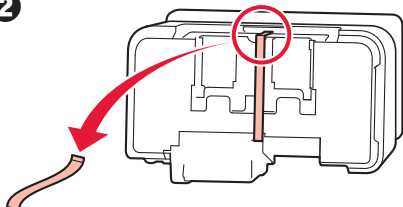

3

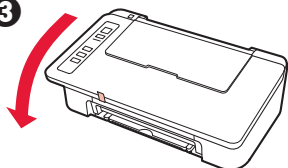

- 2 Odstráňte obalový materiál (ako je oranžová páska) z vonkajšej časti tlačiarne.

- 3 Otvorte kryt.

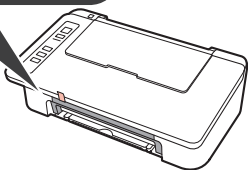
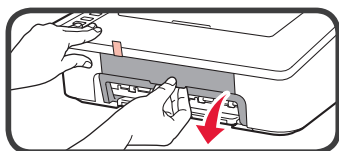

- 4 Odstráňte oranžovú pásku a ochranný materiál a zahodte ich.

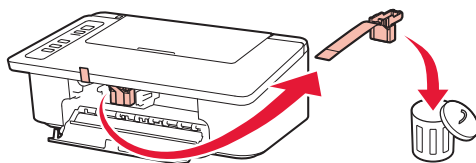

- 5 Zatvorte kryt.

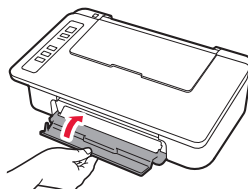

- 6 Pripojte napájací kábel.

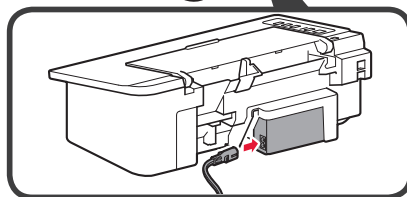
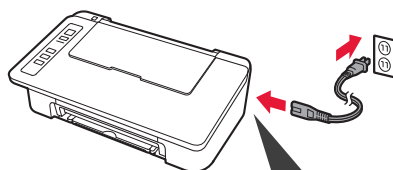

Zatiaľ nepripájajte žiadny kábel okrem napájacieho kábla.

- 7 Stlačte tlačidlo ZAP./Stop (ON/Stop). Rozsvieti sa indikátor ZAP. (ON).

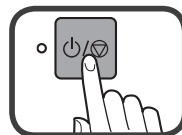

Svieti

- Ak indikátor Alarm (A) 9-krát zabliká, stlačením tlačidla ZAP./Stop (ON/Stop) vypnete napájanie a postup opakujte od kroku 3 kapitoly 2 „Odstráňte pásku a zariadenie zapnite“.
- Ak indikátor Alarm (A) zabliká 4-krát, prejdite na nasledujúci krok tak, ako je.

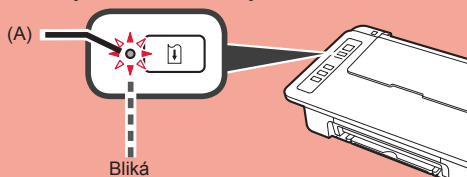

Bliká

3. Inštalácia atramentov



1 Otvorte kryt.

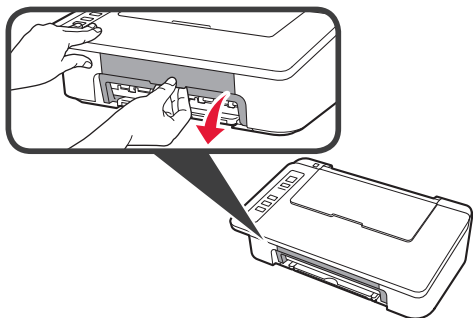

- 2
- 1 Vyberte z balenia farebný zásobník FINE.
 - 2 Odstráňte ochrannú pásku.

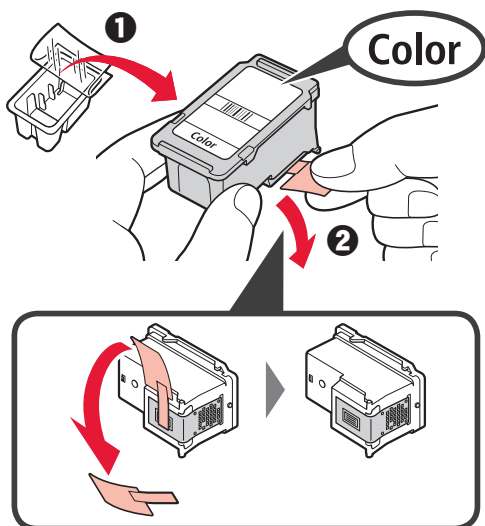

Týchto miest sa nedotýkajte.

Dávajte pozor na atrament na ochrannej páske.

- 3
- 1 Farebný zásobník FINE mierne nakloňte a vložte ho do držiaka zásobníka FINE naľavo.
 - 2 Pevne zatlačte na zásobník FINE smerom dovnútra a nahor, pokým nezacvakne na miesto.

Skontrolujte, či je zásobník FINE nainštalovaný vo zvislej polohe.

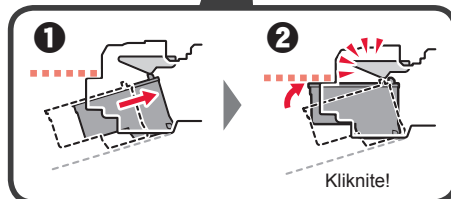
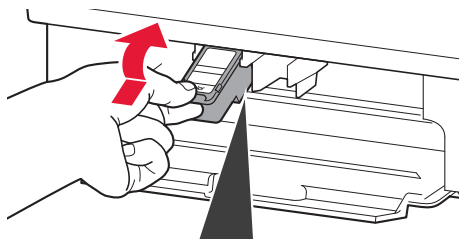

Dajte pozor, aby ste sa nedotkli okolitých súčastí.

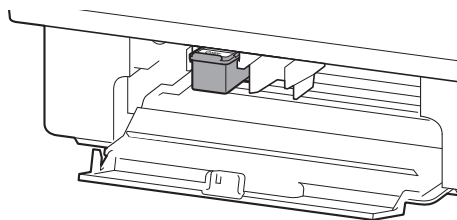

- 4 Zopakujte kroky 2 až 4 a podobne vložte čierny zásobník FINE na pravú stranu.

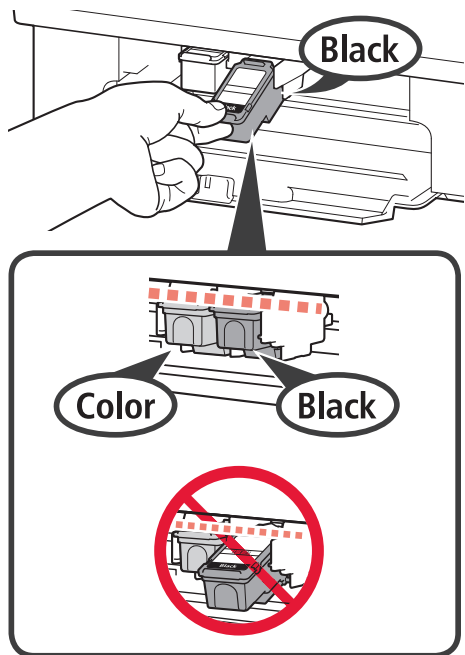

- 5 Zatvorte kryt.

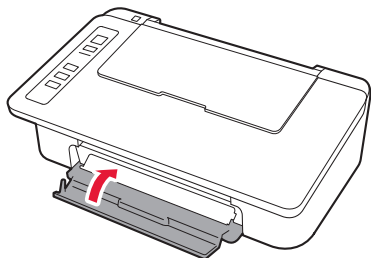

Ak indikátor **Alarm** zabliká 4-krát, vráťte sa na krok 3 kapitoly 3 „Inštalácia atramentov“ a skontrolujte, či sú zásobníky FINE pre farbu a čiernobiely tlač správne nainštalované.

4. Vloženie papiera



- 1 Otvorte podporu papiera.

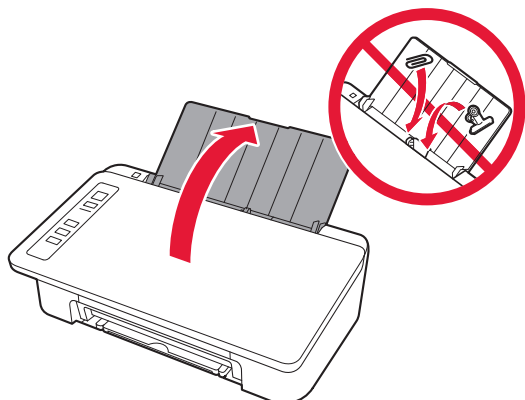

- 2 Posuňte vodiacu lištu papiera vľavo.

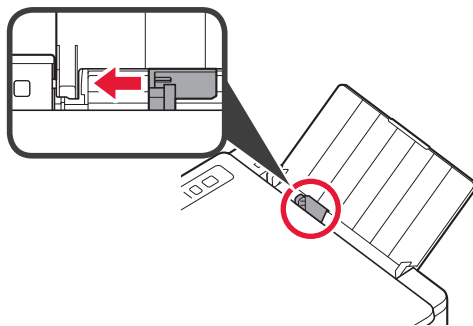

- 3 Vložte niekoľko hárkov papiera rozmerov LTR alebo A4 ku pravému okraju tak, aby strana určená na tlač smerovala nahor.

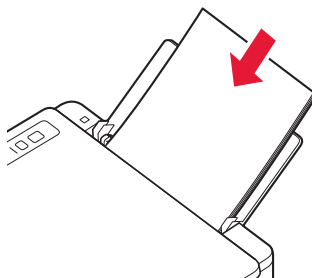

- 4 Posunutím vodiacej lišty papiera ju zarovnajte so stranou stohu papiera.

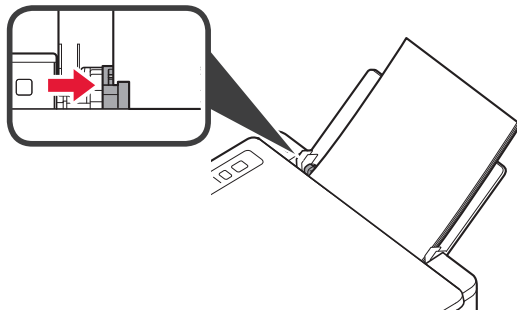

- 5 Vytiahnite výstupný zásobník papiera a jeho vysúvaciu časť.

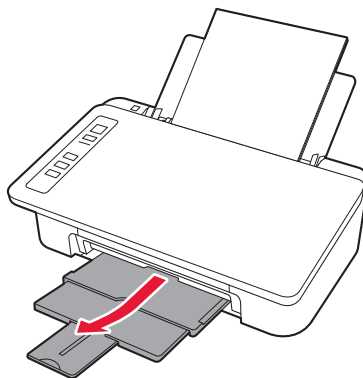

5. Príprava pripojenia

Odtiaľto sa postup líši v závislosti od aplikačného zariadenia pripojeného k tlačiarňam.

Najsôr po kontrole toho, či indikátor **Bezdrôt. (Wireless)** bliká vždy 2-krát, prejdite na nasledujúce operácie.

Nasledujúci popis kolektívne všetky smartfóny a tablety nazýva smartfónmi.

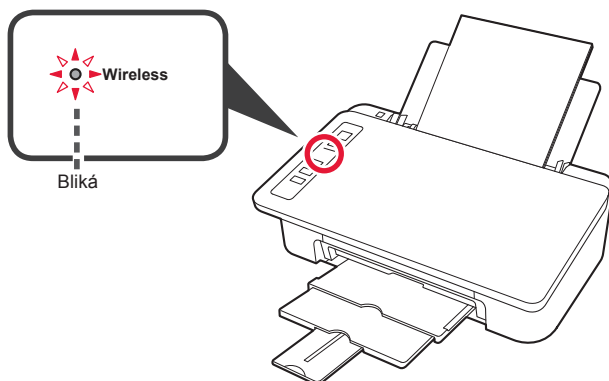

Ak indikátor **Bezdrôt. (Wireless)** nezabliká, postup opakujte od kapitoly 2 „Odstráňte pásku a zariadenie zapnite“.

• Používanie tlačiarne pripojením iba k počítaču alebo k počítaču aj smartfónu

➔ „6-A. Pripojenie k počítaču“

• Používanie tlačiarne pripojením iba k smartfónu

➔ „6-B. Pripojenie k smartfónu“ na strane 6

6-A. Pripojenie k počítaču



Nastavenie pripojenia je potrebné vykonať na každom počítači. Pri každom počítači postupujte v nastavení od kroku 1.

1 Spustíte súbor nastavení pre spôsob **A** alebo spôsob **B**.

A Preberanie z internetu

1 Vo svojom počítači otvorte webový prehliadač (e a pod.).

2 Zadajte nasledujúcu adresu URL a prejdite na webovú stránku Canon.

<http://ij.start.canon>



3 Vyberte položku **Nastavenie**.



4 Zadajte názov modelu tlačiarne a kliknite na **OK**.

OK

Názov modelu si môžete zvoliť zo zoznamu.

5 Kliknite na položku **Nastavenie**.



V nasledujúcej časti nájdete postup pre systém Windows a macOS. Ak používate počítač s iným operačným systémom, než je Windows alebo macOS (napr. Chrome OS), vykonajte inštaláciu podľa pokynov na obrazovke.

6 Kliknite na položku **Prevziať** a prevezmite si inštalčný súbor.

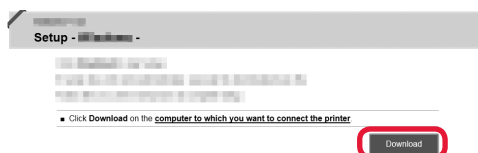

7 Spustíte prevzatý súbor.

Pre pokračovanie prejdite na krok 2 na ďalšej strane.

B Používanie inštaláčného disku (len pre Windows)

- 1 Vložte inštaláčny disk do počítača.



- Používanie Windows 10 alebo Windows 8.1:

- 2 Po zobrazení nasledujúceho hlásenia na pravej strane obrazovky počítača naň kliknite.



- 3 Ak sa zobrazí nasledovná obrazovka, kliknite na možnosť **Spustiť Msetup4.exe (Run Msetup4.exe)**.



- 4 Ak sa zobrazí dialógové okno **Kontrola používateľských kont (User Account Control)**, kliknite na možnosť **Áno (Yes)**.

Ak sa toto hlásenie nezobrazí (alebo zmizne)

1. Na paneli úloh kliknite na možnosť **Prieskumník (File Explorer)**.



2. Kliknite na položku **Tento počítač (This PC)** na ľavej strane otvoreného okna.

3. Dvakrát kliknite na ikonu disku CD na pravej strane okna.

Po zobrazení obsahu disku CD dvakrát kliknite na ikonu **Msetup4.exe**.

4. Pokračujte na krok 4.

- Používanie Windows 7:

- 2 Po zobrazení obrazovky **Automatické prehrávanie (AutoPlay)** kliknite na možnosť **Spustiť Msetup4.exe (Run Msetup4.exe)**.

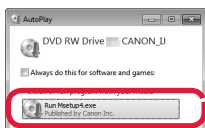

Ak sa obrazovka **Automatické prehrávanie (AutoPlay)** nezobrazí

1. V ponuke **Štart** kliknite na možnosť **Počítač (Computer)**.

2. Dvakrát kliknite na ikonu disku CD na pravej strane otvoreného okna.

Po zobrazení obsahu disku CD dvakrát kliknite na ikonu **Msetup4.exe**.

- 3 Ak sa zobrazí dialógové okno **Kontrola používateľských kont (User Account Control)**, kliknite na možnosť **Pokračovať (Continue)**.

Pre pokračovanie prejdite na krok 2.

- 2 Kliknite na položku **Spustiť nastavenie (Start Setup)**.

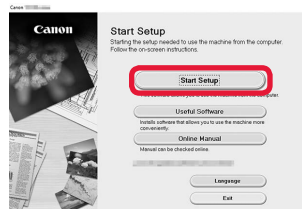

Postupujte podľa pokynov na obrazovke a pokračujte v nastavení.

Ak sa otvorí nasledujúca obrazovka, kliknite na tlačidlo **Skončiť (Exit)**.

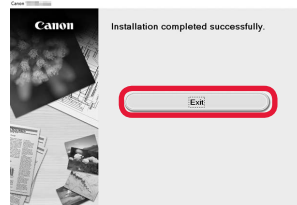

Pripojenie k počítaču bolo dokončené. Teraz môžete tlačiť zo svojho počítača.

6-B. Pripojenie k smartfónu



Nastavenie pripojenia je potrebné vykonať na každom smartfóne. Pri každom smartfóne postupujte v nastavení od kroku 1.

Príprava

- Vo svojom smartfóne aktivujte pripojenie Wi-Fi.
- Ak používate smerovač bezdrôtovej siete, pripojte k nemu smartfón, ktorý chcete pripojiť k tlačiarni.
- * Informácie o postupe nájdete v príručke k smartfónu a smerovaču bezdrôtového pripojenia, alebo sa môžete obrátiť na ich výrobcov.

1 Do smartfónu nainštalujte aplikáciu Canon PRINT Inkjet/SELPHY.



iOS : Vyhľadajte aplikáciu „Canon PRINT“ v obchode App Store.

Android : Vyhľadajte aplikáciu „Canon PRINT“ v obchode Google Play.

Prípadne otvorte webovú stránku spoločnosti Canon naskenovaním kódu QR.



- * Počas priameho pripojenia tlačiarne k smartfónu nemôžete smartfón pripojiť na internet bezdrôtovo. V takom prípade vám môžu byť účtované poplatky v závislosti od vašej zmluvy s poskytovateľom služieb.
- * K tlačiarni je možné priamo cez pripojenie k bezdrôtovej sieti LAN pripojiť až 5 zariadení.

2 Skontrolujte indikátor **Bezdrôt. (Wireless)** a prejdite na časti **A** alebo **B**.

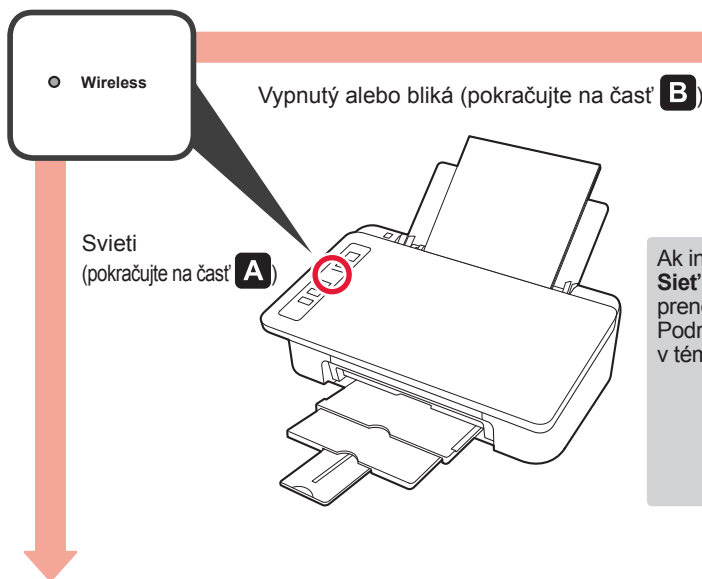

Ak indikátor **Bezdrôt. (Wireless)** nesvieti a indikátor **Sieť (Network)** svieti, tlačiareň nemôže odosielať prenosy pomocou pripojenia k bezdrôtovej sieti LAN. Podrobnosti nájdete na adrese „<http://ij.start.canon>“ v téme „**Najčastejšie otázky**“.

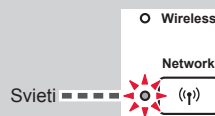

A **iOS** **Android**

1 Ťknite na nainštalovanú aplikáciu.



2 Postupujte podľa pokynov na obrazovke a zaregistrujte tlačiareň.

3 Skontrolujte, či sa zobrazí nasledujúca obrazovka.



Pripojenie k smartfónu bolo dokončené. Teraz môžete tlačiť zo svojho smartfónu.

Pred tlačou fotografií je nutné vložiť fotografický papier. Prejdite k časti „Vloženie fotografického papiera“ na strane 8.

- B** Nižšie uvedené postupy sa líšia v závislosti od toho, či používate systém iOS alebo Android. Vyberte svoj operačný systém a postupujte ďalej podľa pokynov.

iOS

- 1 Ťknite na možnosť **Nastavenia (Settings)** na domovskej obrazovke smartfónu a následne ťknite na možnosť **Canon_ij_XXXX** v nastaveniach Wi-Fi.

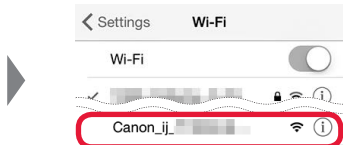

Ak sa v zozname nezobrazí možnosť **Canon_ij_XXXX**, pozrite si možnosť „Riešenie problémov“ nižšie, kde nájdete informácie o prevádzke tlačiarne, a potom zopakujte krok 1.

- 2 Ťknite na nainštalovanú aplikáciu.



- 3 Postupujte podľa pokynov na obrazovke a zaregistrujte tlačiareň.

Postupujte podľa pokynov na obrazovke a pokračujte v nastavení.

Ak zvolíte možnosť **Auto Select Conn. Method (recommended)** na obrazovke výberu metódy pripojenia, vhodná metóda pripojenia sa zvolí automaticky v závislosti od vášho prostredia.

- 4 Skontrolujte, či sa zobrazí nasledujúca obrazovka.



Pripojenie k smartfónu bolo dokončené. Teraz môžete tlačiť zo svojho smartfónu.

Pred tlačou fotografií je nutné vložiť fotografický papier. Prejdite k časti „Vloženie fotografického papiera“ na strane 8.

Android

- 1 Ťknite na nainštalovanú aplikáciu.



- 2 Postupujte podľa pokynov na obrazovke a zaregistrujte tlačiareň.

Ak sa nezobrazí správa s textom „**Printer is not registered. Perform printer setup?**“, pozrite si časť „Riešenie problémov“ nižšie, kde nájdete informácie o prevádzke tlačiarne, a potom chvíľu počkajte, kým sa neobjaví správa.

Postupujte podľa pokynov na obrazovke a pokračujte v nastavení.

S ohľadom na vaše prostredie sa zvolí najvhodnejšia metóda pripojenia.

- 3 Skontrolujte, či sa zobrazí nasledujúca obrazovka.



Riešenie problémov

Tlačiareň sa zo smartfónu nenašla.

- 1 Stlačte a podržte tlačidlo **Priame (Direct)** na tlačiarňi približne na 2 s., kým indikátor **Priame (Direct)** nezačne blikať.

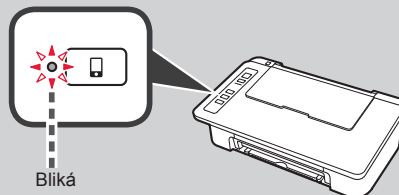
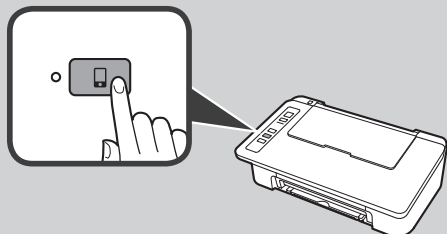

- 2 Vráťte sa k operáciám s vaším smartfónom.

Vloženie fotografického papiera

- 1 Otvorte podperu papiera.

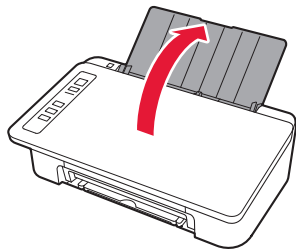

- 2 Posuňte vodiacu lištu papiera vľavo.

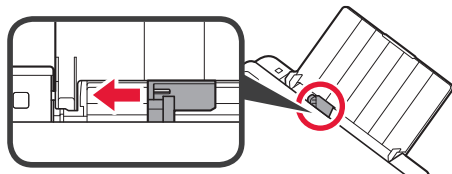

- 3 ❶ Vložte fotopapier k pravému okraju tak, aby strana určená na tlač smerovala nahor.
❷ Posunutím vodiacej lišty papiera ju zarovnajajte so stranou stohu papiera.

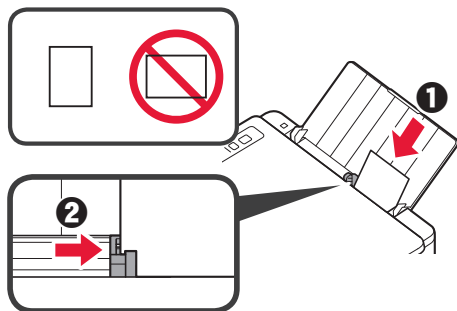

- 4 Uistite sa, že indikátor **Papier (Paper)**, ktorý svieti, zodpovedá veľkosti papiera, ktorý je vložený.

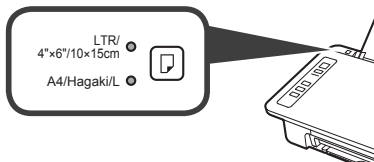

Ak indikátor **Papier (Paper)**, ktorý svieti, nezodpovedá veľkosti papiera, stlačte tlačidlo **Výber papiera (Paper Select)**.

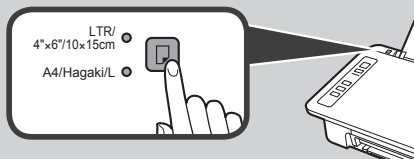

- 5 Vytiahnite výstupný zásobník papiera a jeho vysúvaciu časť.

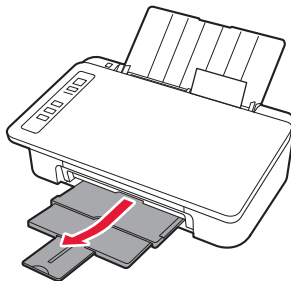

Smartphone Copy

Dokumenty môžete skopírovať pomocou aplikácie Canon PRINT Inkjet/SELPHY pre smartfóny. Pokyny k inštalácii aplikácie nájdete v kroku 1 na strane 6. Informácie o postupe nájdete v dokumente **Príručka online**.



- 1 Vložte dokument do tlačiarne. 2 Nasnímajte fotografiu dokumentu pomocou služby Canon PRINT Inkjet/SELPHY. 3 Dáta obrázka pošlite do tlačiarne a vytlačte ho.

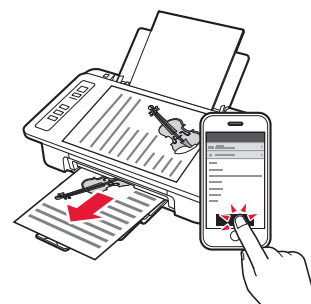
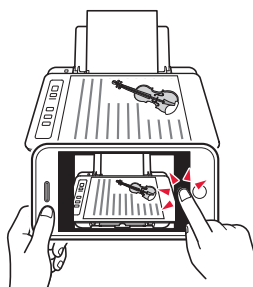
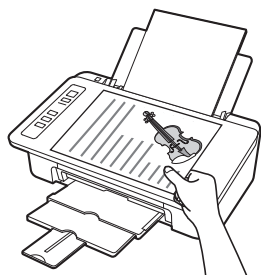

1. Wyjmij zawartość opakowania



□ Kabel zasilania

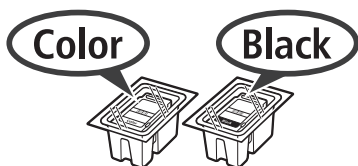

□ Kasety FINE

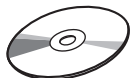

□ Instalacyjny dysk CD-ROM do komputera z systemem Windows

□ Informacje o bezpieczeństwie i ważne uwagi

□ Pierwsze uruchomienie (ten podręcznik)

2. Zdejmij taśmę i włącz zasilanie



- 1 Postaw drukarkę na jej tylnej stronie i zdejmij pomarańczową taśmę przyklejoną do jej dolnej części. Ustaw drukarkę z powrotem w standardowym położeniu.

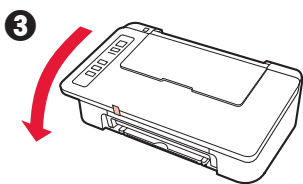
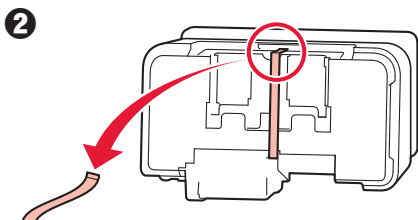
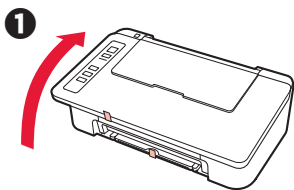

- 2 Zdejmij z zewnętrznych powierzchni drukarki materiały do pakowania (takie jak pomarańczowa taśma).

- 3 Otwórz pokrywę.

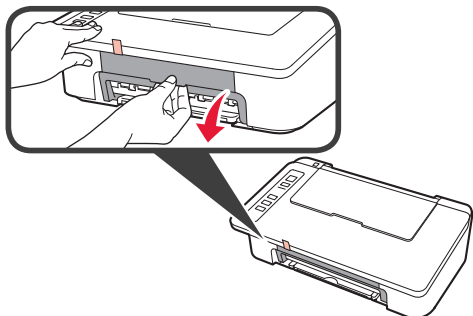

- 4 Zdejmij pomarańczową taśmę i materiał ochronny, a następnie wyrzuć je.

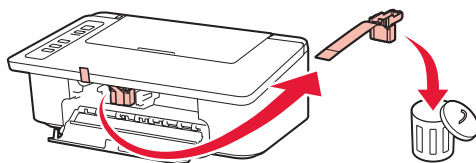

- 5 Zamknij pokrywę.

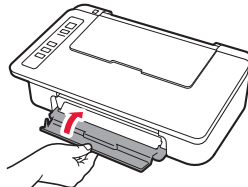

- 6 Podłącz kabel zasilania.

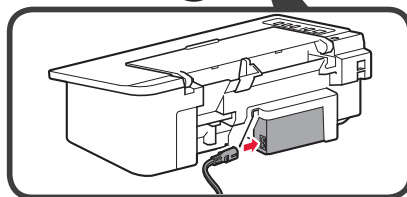
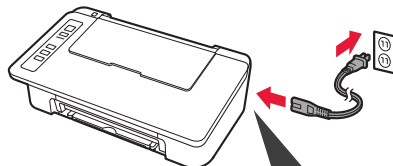

Nie podłączaj jeszcze żadnych kabli poza kablem zasilania.

- 7 Naciśnij przycisk **WŁ./Stop (ON/Stop)**. Kontrolka **WŁ. (ON)** świeci się.

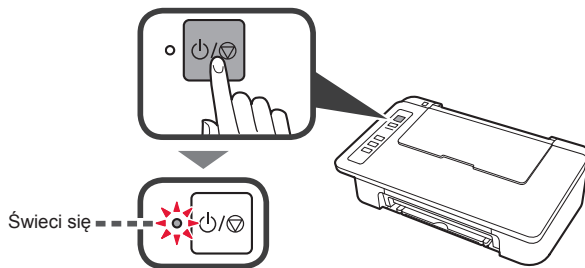

- Jeśli kontrolka **Alarm (A)** mignie 9 razy, naciśnij przycisk **WŁ./Stop (ON/Stop)**, aby wyłączyć zasilanie, a następnie spróbuj ponownie od punktu 3 w rozdziale 2 „Zdejmij taśmę i włącz zasilanie”.
- Jeśli kontrolka **Alarm (A)** mignie 4 razy, przejdź do następnego kroku.

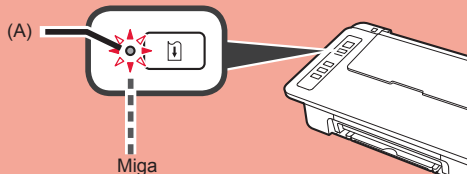

3. Zainstaluj kasety z atramentem z atramentem



1 Otwórz pokrywę.

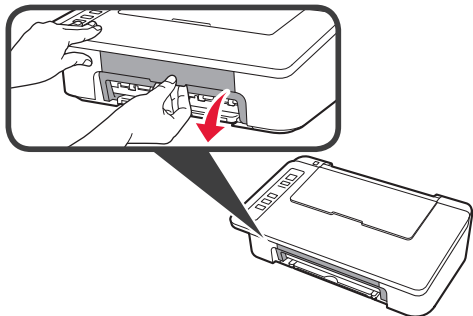

- 2
- 1 Wyjmij kolorową kasety FINE z opakowania.
 - 2 Zdejmij taśmę ochronną.

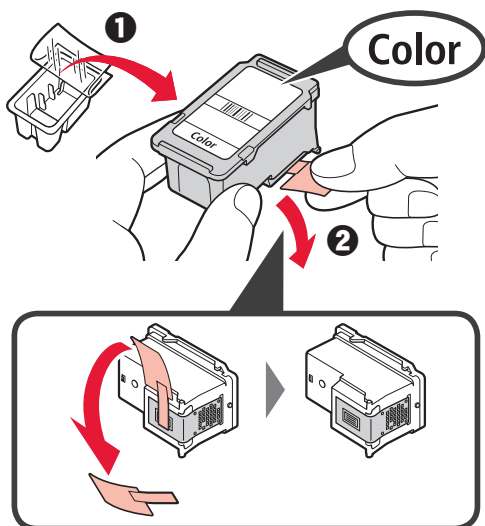

Nie dotykaj.

Uważaj na atrament na taśmie ochronnej.

- 3
- 1 Włóż kolorową kasety FINE do uchwyty kaset FINE po lewej stronie, trzymając ją odchyloną nieco do góry.
 - 2 Dociśnij kasety FINE, aż zatrzaśnie się w odpowiednim położeniu.

Upewnij się, że kasetka FINE jest zainstalowana poziomo.

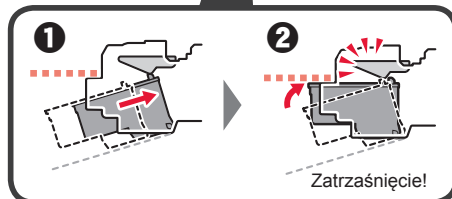
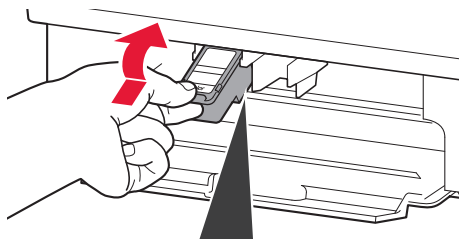

Nie uderzaj nią o sąsiadujące części.

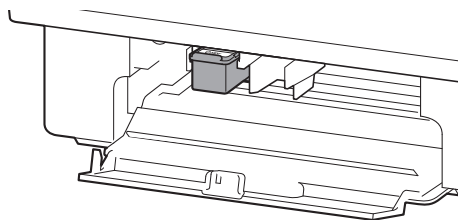

- 4 Powtórz kroki od 2 do 4 i zainstaluj również czarną kasętę FINE po prawej stronie.

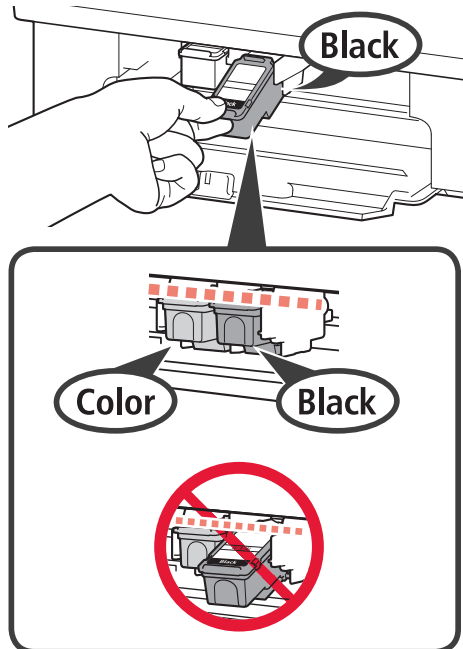

- 5 Zamknij pokrywę.

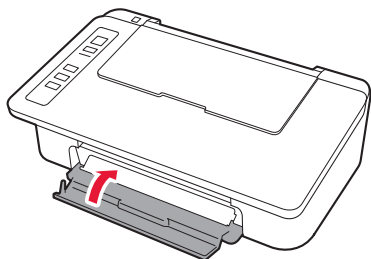

Jeśli kontrolka **Alarm** miga w seriach po 4 razy, wróć do punktu 3 w rozdziale 3 „Zainstaluj kasety z atramentem” i sprawdź, czy kasety FINE z kolorowym i czarnym atramentem są zainstalowane prawidłowo.

4. Załaduj papier



- 1 Otwórz podpórkę papieru.

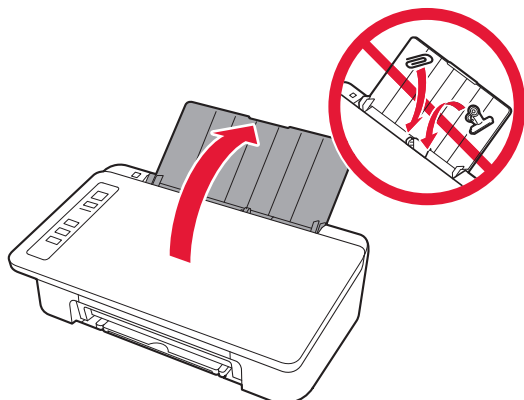

- 2 Przesuń prowadnicę papieru w lewo.

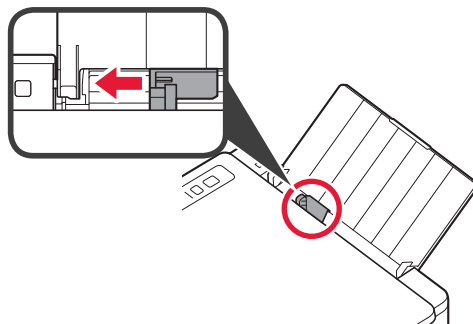

- 3 Załaduj zwykły papier w rozmiarze LTR lub A4 przy prawej krawędzi stroną do zadrukowania skierowaną w górę.

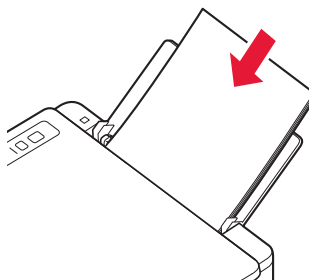

- 4 Dosuń prowadnicę papieru do brzegu stosu kartek.

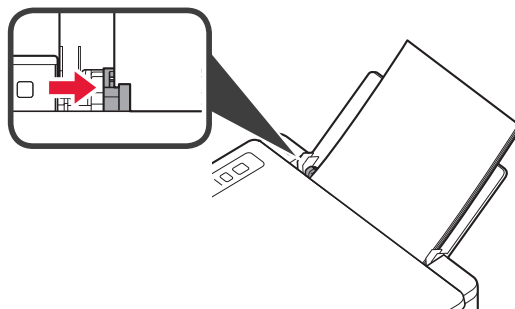

- 5 Wyciągnij tacę wyprowadzania papieru i przedłużenie tacy wyjściowej.

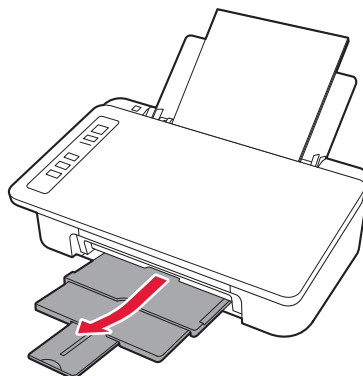

5. Przygotowanie do połączenia

Od tego miejsca procedura różni się w zależności od urządzenia łączonego z drukarką.

Najpierw, po sprawdzeniu, czy kontrolka **Bezprz. (Wireless)** mignie 2 razy, wykonaj następujące czynności.

W poniższym opisie termin **smartfon** oznacza zarówno smartfony, jak i tablety.

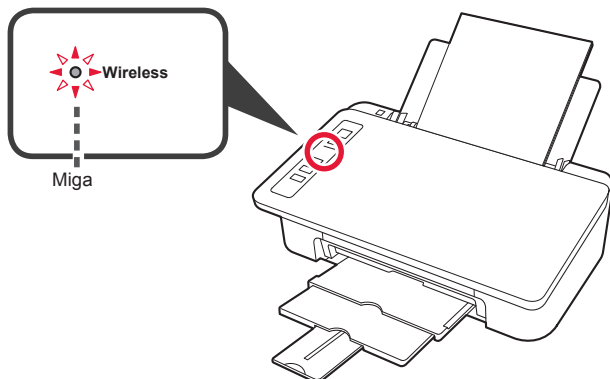

Jeśli kontrolka **Bezprz. (Wireless)** nie miga, spróbuj ponownie od rozdziału 2 „Zdejmij taśmę i włącz zasilanie”.

• Używanie drukarki w połączeniu z samym komputerem lub z komputerem i smartfonem

➔ „6-A. Łączenie z komputerem”

• Korzystanie z drukarki w połączeniu z samym smartfonem

➔ „6-B. Łączenie ze smartfonem” na stronie 6

6-A. Łączenie z komputerem



Musisz skonfigurować połączenie na każdym komputerze. Przeprowadź konfigurację na każdym komputerze począwszy od punktu 1.

1 Uruchom plik instalacyjny dla metody **A** lub dla metody **B**.

A Pobieranie z Internetu

- 1 Otwórz przeglądarkę (Chrome itp.) na komputerze.
- 2 Wpisz następujący adres URL w przeglądarce i przejdź do strony internetowej firmy Canon.

<http://ij.start.canon>



- 3 Wybierz przycisk **Konfiguracja**.



- 4 Wpisz nazwę modelu drukarki i kliknij przycisk **OK**.

OK

Nazwę modelu można wybrać z listy.

- 5 Kliknij opcję **Konfiguracja**.



Poniżej przedstawiono procedury odnoszące się do systemów operacyjnych Windows i macOS. Jeśli używasz komputera z innym systemem operacyjnym niż Windows lub macOS, np. Chrome OS, postępuj zgodnie z instrukcjami podanymi na ekranie, aby przeprowadzić instalację.

- 6 Kliknij polecenie **Pobierz**, aby pobrać plik instalacyjny.

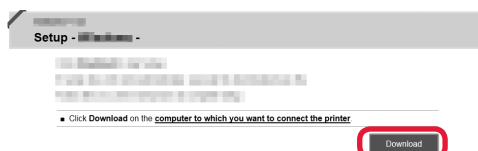

- 7 Uruchom pobrany plik.

Przejdź do kroku 2 na następnej stronie, aby kontynuować.

B Używanie instalacyjnego dysku CD-ROM (tylko system Windows)

1 Włóż instalacyjny dysk CD-ROM do napędu w komputerze.



■ W przypadku używania systemu Windows 10 lub Windows 8.1:

2 Po pojawieniu się poniższego komunikatu z prawej strony ekranu komputera kliknij go.



3 Jeśli pojawi się ten ekran, kliknij przycisk **Uruchom Msetup4.exe (Run Msetup4.exe)**.

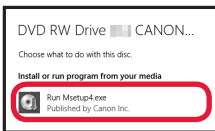

4 Jeśli pojawi się okno dialogowe **Kontrola konta użytkownika (User Account Control)**, kliknij przycisk **Tak (Yes)**.

Gdy brak tego komunikatu (lub komunikat zniknie)

1. Na pasku zadań kliknij pozycję **Eksplorator plików (File Explorer)**.



2. Kliknij pozycję **Ten komputer (This PC)** po lewej stronie otwartego okna.

3. Kliknij dwukrotnie ikonę napędu CD-ROM po prawej stronie okna. Jeśli zostanie wyświetlona zawartość dysku CD-ROM, kliknij dwukrotnie plik **Msetup4.exe**.

4. Przejdź do kroku **4**.

■ W przypadku używania systemu Windows 7:

2 Gdy zostanie wyświetlony ekran **Autoodtwarzanie (AutoPlay)**, kliknij przycisk **Uruchom Msetup4.exe (Run Msetup4.exe)**.

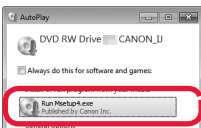

Gdy nie pojawi się ekran **Autoodtwarzanie (AutoPlay)**

1. W menu start kliknij opcję **Komputer (Computer)**.

2. Kliknij dwukrotnie ikonę napędu CD-ROM po prawej stronie otwartego okna. Jeśli zostanie wyświetlona zawartość dysku CD-ROM, kliknij dwukrotnie plik **Msetup4.exe**.

3 Jeśli pojawi się okno dialogowe **Kontrola konta użytkownika (User Account Control)**, kliknij przycisk **Kontynuuj (Continue)**.

Przejdź do kroku 2, aby kontynuować.

2 Kliknij opcję **Rozpocznij konfigurację (Start Setup)**.

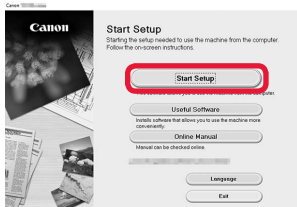

Postępuj zgodnie z instrukcjami wyświetlanymi na ekranie, aby przeprowadzić instalację.

Jeśli pojawi się ten ekran, kliknij przycisk **Zakończ (Exit)**.

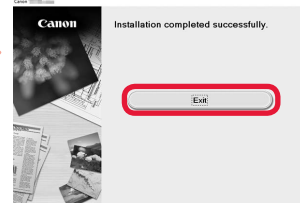

Połączenie z komputerem jest już gotowe. Możesz drukować z komputera.

6-B. Łączenie ze smartfonem



Musisz skonfigurować połączenie w każdym smartfonie. Przeprowadź konfigurację w każdym smartfonie począwszy od punktu 1.

Przygotowania

- Włącz w smartfonie funkcję Wi-Fi.
- Jeśli masz router bezprzewodowy, połącz smartfon z routerem bezprzewodowym, który będzie połączony z drukarką.
- * Aby dowiedzieć się jak to zrobić, skorzystaj z instrukcji obsługi smartfona i routera bezprzewodowego albo uzyskaj informacje od producentów tych urządzeń.

1 Zainstaluj aplikację Canon PRINT Inkjet/SELPHY na smartfonie.



iOS : wyszukaj w sklepie App Store aplikację „Canon PRINT”.

Android : wyszukaj w sklepie Google Play aplikację „Canon PRINT”.

Możesz też wejść na stronę firmy Canon przez zeskanowanie kodu QR.



- * Smartfon nie będzie miał połączenia z Internetem za pośrednictwem sieci bezprzewodowej, gdy będzie połączony bezpośrednio z drukarką. Może to spowodować opłaty za połączenie komórkowe (zależnie od umowy z operatorem).
- * Bezpośrednio za pomocą bezprzewodowej sieci LAN do drukarki można podłączyć maksymalnie 5 urządzeń.

2 Sprawdź kontrolkę **Bezprz. (Wireless)**, a następnie przejdź do punktu **A** lub **B**.

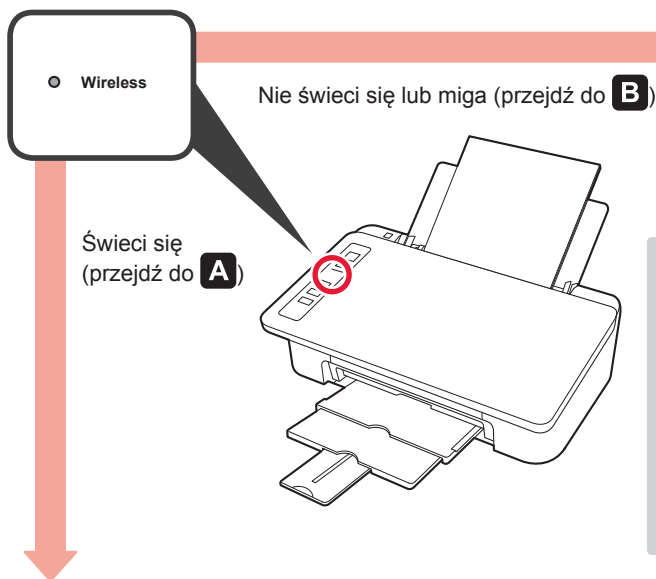

Jeśli kontrolka **Bezprz. (Wireless)** nie świeci się, a kontrolka **Sieć (Network)** świeci się, drukarka nie może komunikować się za pośrednictwem połączenia z bezprzewodową siecią LAN. W celu uzyskania szczegółowych informacji na ten temat, wejdź na stronę „<http://ij.start.canon>”, aby zobaczyć „**Często zadawane pytania**”.



A **iOS** **Android**

1 Dotknij zainstalowanej aplikacji.



2 Postępuj zgodnie z instrukcjami wyświetlanymi na ekranie, aby zarejestrować drukarkę.

3 Upewnij się, że jest wyświetlony poniższy ekran.



Połączenie ze smartfonem jest już gotowe. Możesz drukować ze smartfona.

Aby drukować zdjęcia, załaduj papier fotograficzny. Przejdź do punktu „Ładowanie papieru fotograficznego” na stronie 8.

- B** Dalsze czynności przebiegają inaczej w przypadku systemu iOS, a inaczej w przypadku systemu Android. Wybierz odpowiedni system operacyjny i przejdź do dotyczącej go procedury.

iOS

- 1** Na ekranie głównym smartfona dotknij ikony **Ustawienia (Settings)**, a następnie dotknij nazwy **Canon_ij_XXXX** w polu ustawień Wi-Fi.

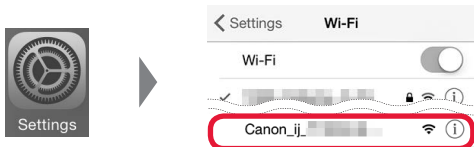

Jeśli na liście nie ma pozycji **Canon_ij_XXXX**, obsługuj drukarkę zgodnie z punktem „Rozwiązywanie problemów” poniżej, a następnie powtórz krok **1**.

- 2** Dotknij zainstalowanej aplikacji.



- 3** Postępuj zgodnie z instrukcjami wyświetlanymi na ekranie, aby zarejestrować drukarkę.

Postępuj zgodnie z instrukcjami wyświetlanymi na ekranie, aby przeprowadzić instalację.

Jeśli wybierzesz opcję **Autom. wybierz metodę połączenia (zalecane) (Auto Select Conn. Method (recommended))** na ekranie wyboru sposobu podłączenia, odpowiedni sposób zostanie wybrany automatycznie zależnie od środowiska użytkownika.

- 4** Upewnij się, że jest wyświetlony poniższy ekran.



Połączenie ze smartfonem jest już gotowe. Możesz drukować ze smartfona.

Aby drukować zdjęcia, załaduj papier fotograficzny. Przejdź do punktu „Ładowanie papieru fotograficznego” na stronie 8.

Android

- 1** Dotknij zainstalowanej aplikacji.



- 2** Postępuj zgodnie z instrukcjami wyświetlanymi na ekranie, aby zarejestrować drukarkę.

Jeśli nie pojawi się komunikat „**Drukarka jest niezarejestrowana. Wykonać konfigurację drukarki? (Printer is not registered. Perform printer setup?)**”, obsługuj drukarkę zgodnie z zaleceniami podanymi poniżej w części „Rozwiązywanie problemów” i poczekaj chwilę na pojawienie się komunikatu.

Postępuj zgodnie z instrukcjami wyświetlanymi na ekranie, aby przeprowadzić instalację.

Wybór sposobu podłączenia zależy od środowiska użytkownika.

- 3** Upewnij się, że jest wyświetlony poniższy ekran.



Rozwiązywanie problemów

Na Twoim smartfonie nie znaleziono drukarki.

- 1** Naciśnij przycisk **Bezpośr. (Direct)** na drukarce i przytrzymaj go przez 2 sekundy, aż zacznie migać kontrolka **Bezpośr. (Direct)**.

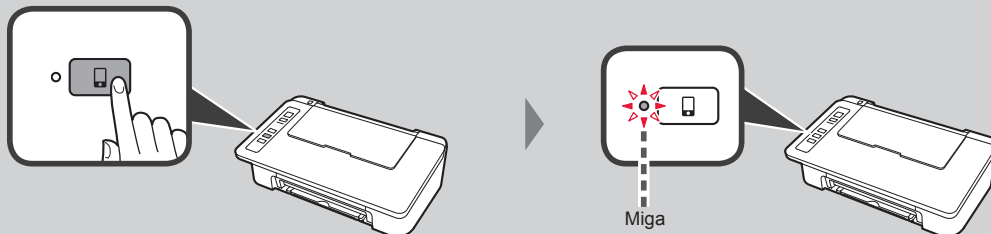

- 2** Wróć do obsługi smartfona.

Ładowanie papieru fotograficznego

- 1 Otwórz podpórkę papieru.

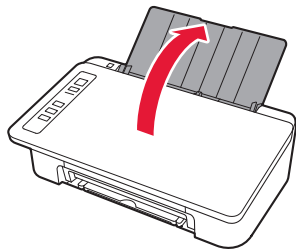

- 2 Przesuń prowadnicę papieru w lewo.

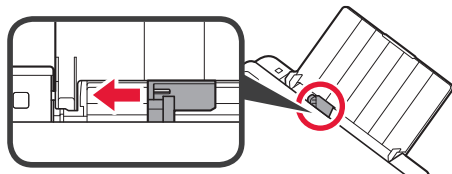

- 3
- 1 Załaduj papier fotograficzny przy prawej krawędzi stroną do zadrukowania skierowaną w górę.
 - 2 Dosuń prowadnicę papieru do brzegu stosu kartek.

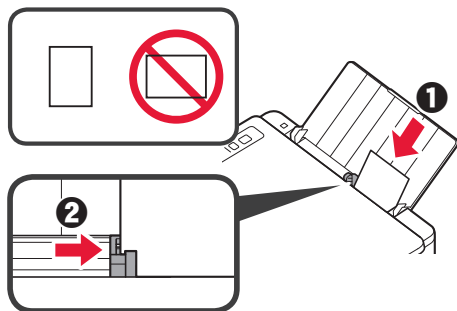

- 4 Potwierdź, że świecąca się kontrolka **Papier (Paper)** odpowiada rozmiarowi załadowanego papieru.

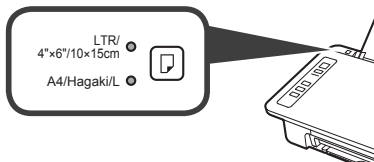

Jeśli świecąca się kontrolka **Papier (Paper)** nie odpowiada rozmiarowi papieru, naciśnij przycisk **Wybierz papier (Paper Select)**.

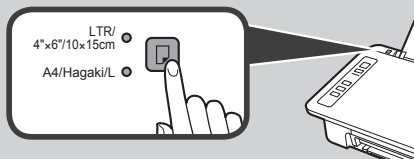

- 5 Wyciągnij tacę wyprowadzania papieru i przedłużenie tacy wyjściowej.

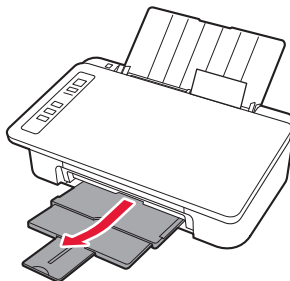

Kopiowanie ze smartfona (Smartphone Copy)

Możesz kopiować dokumenty, korzystając z aplikacji Canon PRINT Inkjet/SELPHY do smartfonów. Instrukcje jej instalacji podano w punkcie 1 na stronie 6. Wskazówki dotyczące jej obsługi podano natomiast w dokumencie **Podręcznik online**.



- 1 Załaduj dokument do drukarki. 2 Zrób zdjęcie dokumentu, korzystając z Canon PRINT Inkjet/SELPHY. 3 Wyślij dane obrazu do drukarki i wydrukuj go.

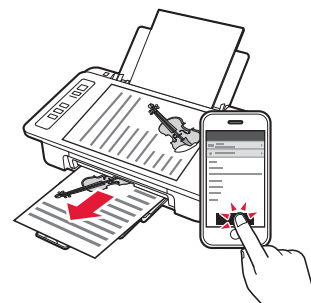
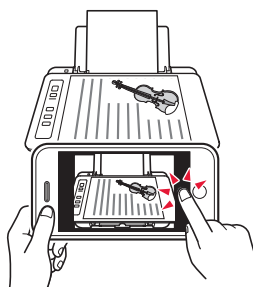
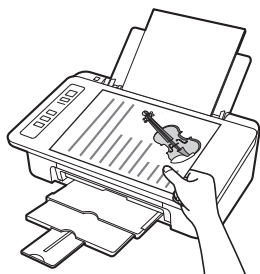

1. Kicsomagolás

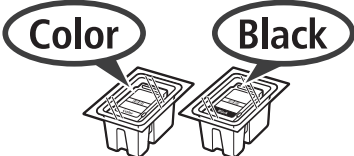
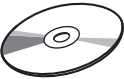
-  Tápkábel
-  **Color** **Black**
FINE patron
-  Telepítő CD-ROM
Windows rendszerű
PC-hez
- Biztonsági és fontos tudnivalók
- Beüzemelési útmutató
(ez a kézikönyv)

2. A szalag eltávolítása és bekapcsolás



- Állítsa a nyomtatót a hátuljára, és vegye le az aljára ragasztott narancssárga szalagot. Állítsa vissza a nyomtatót álló helyzetbe.

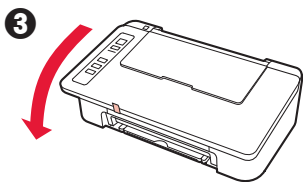
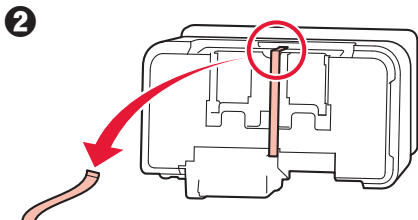
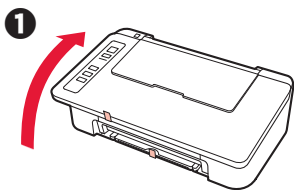

- Távolítsa el a csomagolóanyagot (például a narancssárga szalagot) a nyomtató külső részéről.
- Nyissa fel a fedelet.

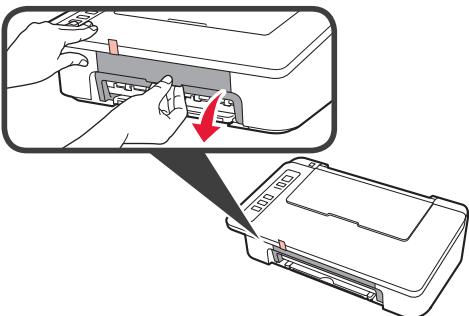

- Távolítsa el a narancssárga szalagot és a védőanyagot, és dobja ki őket.

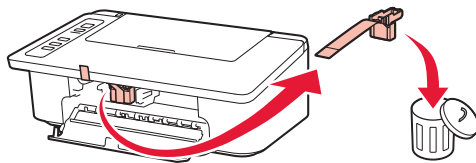

- Csukja le a fedelet.

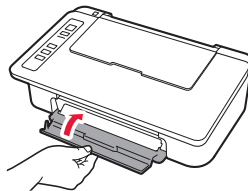

- Csatlakoztassa a tápkábelt.

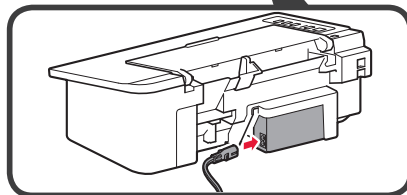
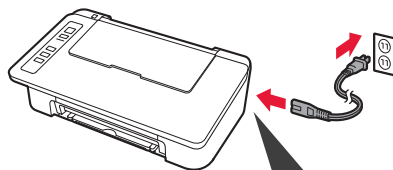

A tápkábel kivételével még ne csatlakoztasson semmilyen kábelt.

- Nyomja meg a **BE/Stop (ON/Stop)** gombot. A **BE (ON)** lámpa világítani kezd.

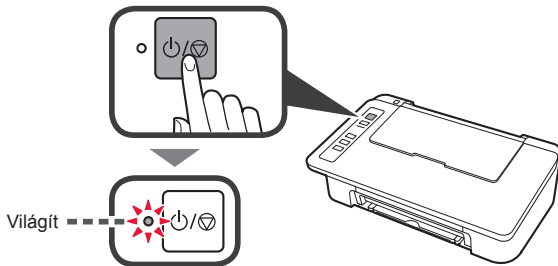

- Ha a **Riasztás (Alarm)** jelzőfény (A) időről időre felvillog, akkor a **BE/Stop (ON/Stop)** gombbal kapcsolja ki a készüléket, majd a 3. lépéstől kezdve végezze el ismét a 2. fejezetben („A szalag eltávolítása és bekapcsolás”) leírt műveleteket.
- Ha a **Riasztás (Alarm)** jelzőfény (A) egy-egy alkalommal 4-szer villan fel, akkor folytassa a következő lépéssel.

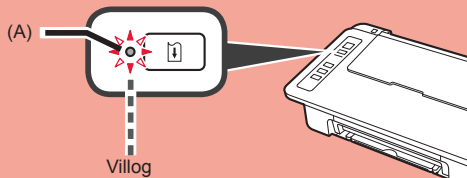

3. Tintatartályok behelyezése



- 1 Nyissa fel a fedelet.

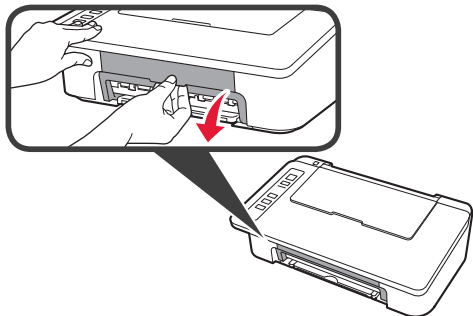

- 2 **1** Vegye ki a színes FINE patront a csomagolásából.
2 Távolítsa el a védőszalagot.

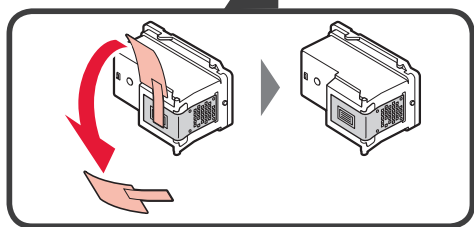
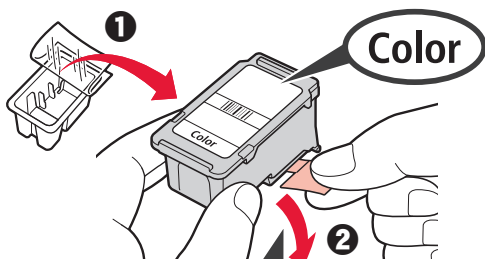

Ne érjen hozzá.

Legyen óvatos, a védőszalagon tinta lehet.

- 3 **1** Döntse kissé felfelé a FINE patront, és helyezze be a FINE patron tartójába a bal oldalon.
2 Tolja befelé és felfelé a FINE patront határozottan addig, amíg a helyére nem kattann.

Győződjön meg róla, hogy a FINE patron vízszintesen van-e behelyezve.

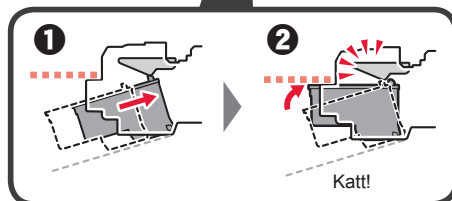
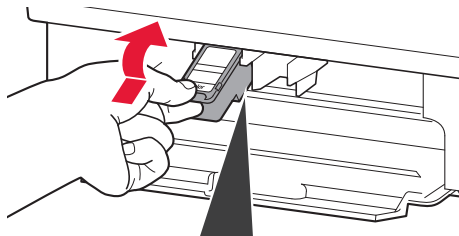

Ne üsse hozzá a környező alkatrészekhez.

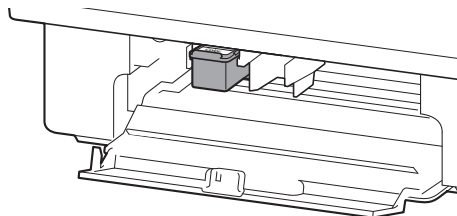

- 4 A 2–4. lépéseket megismételve tegye be a fekete FINE patron is, a jobb oldalra.

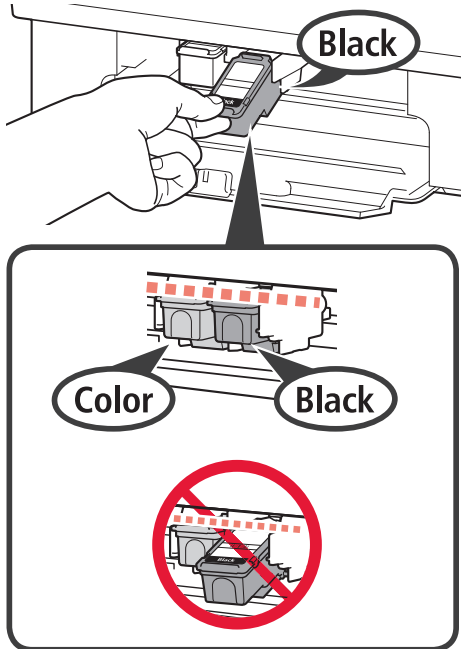

- 5 Csupkja le a fedelet.

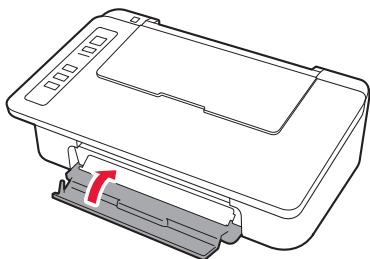

Ha a **Riasztás (Alarm)** jelzőfény egy-egy alkalommal 4-szer villan fel, akkor lépjen vissza a 3. fejezet („Tintatartályok behelyezése”) 3. lépéséhez, és ellenőrizze, hogy a színes és a fekete FINE patron megfelelően van-e behelyezve.

4. Papír betöltése



- 1 Nyissa ki a papírtámaszt.



- 2 Tolja balra a papírvezetőt.

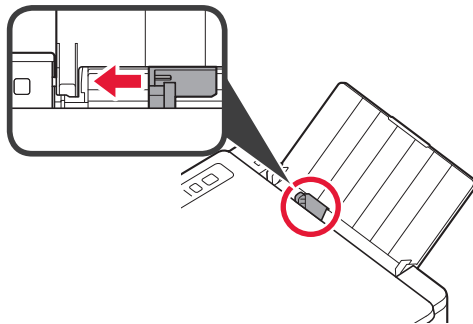

- 3 Tegyen be LTR vagy A4 méretű papírt az élét jobbra igazítva és a nyomtatási oldalával felfelé fordítva.

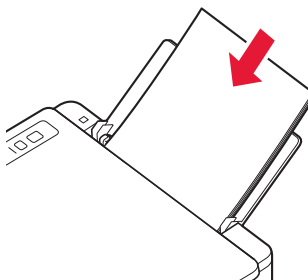

- 4 Tolja a papírvezetőt a papírköteg oldalához.

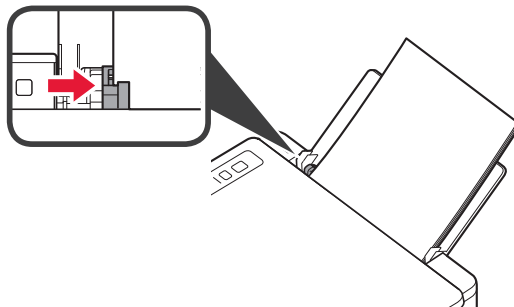

- 5 Húzza ki a papírgyűjtő tálcát és a papírgyűjtő tálca hosszabbítóját.

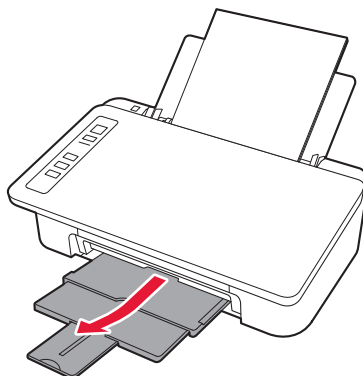

5. A csatlakoztatás előkészítése

Innentől az eljárás eltérő attól függően, hogy milyen eszközzel csatlakozott a nyomtatóhoz.

Először ellenőrizze, hogy a **Vez. nél. (Wireless)** lámpa időről időre felvillan-e 2, majd folytassa az alábbi műveletekkel.

Az alábbiakban az okostelefonokra és a táblagépekre együttesen okostelefonként hivatkozunk.

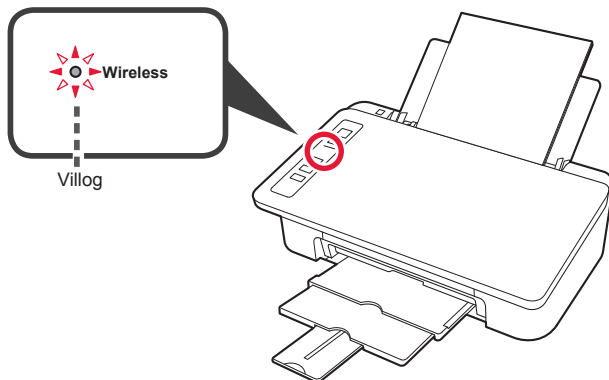

Ha a **Vez. nél. (Wireless)** jelzőfény nem villog, hajtsa végre újra a lépéseket a 2. fejezettől („A szalag eltávolítása és bekapcsolás”) kezdve.

- Ha a nyomtatót csak számítógéphez vagy számítógéphez és okostelefonhoz csatlakoztatva szeretné használni
➔ „6-A. Csatlakoztatás számítógéphez”
- Ha a nyomtatót csak okostelefonhoz csatlakoztatva szeretné használni
➔ „6-B. Csatlakoztatás okostelefonhoz” a 6. oldalon

6-A. Csatlakoztatás számítógéphez



Minden számítógéphez külön be kell állítani a kapcsolatot. Minden számítógép esetén végezze el a beállítást az 1. lépéstől kezdve.

1 Indítsa el az **A** vagy a **B** módszerhez tartozó telepítőfájlt.

A Letöltés az internetről

- 1 Nyisson meg egy webböngészőt (stb.) a számítógépen.
- 2 Írja be a következő URL-címet, és látogasson el a Canon webhelyére.

<http://ij.start.canon>



- 3 Válassza a **Beüzemelés** elemet.



- 4 Írja be a nyomtató modellnevét, és kattintson az **OK** gombra.



A modellnév kiválasztható a listáról.

- 5 Kattintson a **Beüzemelés** ikonra.



A Windows és macOS rendszeren elvégzendő eljárás alább látható. Ha a Windowstól vagy a macOS-tól különböző operációs rendszert, például Chrome OS-t futtató számítógépet használ, akkor a beállítást a képernyőn megjelenő utasításokat követve hajtsa végre.

- 6 Kattintson a **Letöltés** gombra, és töltsse le a telepítőfájlt.

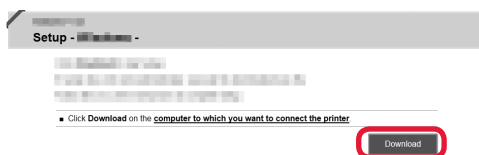

- 7 Futtassa a letöltött fájlt.

Folytassa a következő oldalon található 2 lépéssel.

B A telepítő CD-ROM használata (csak Windows esetén)

1 Tegye be a telepítő CD-ROM lemezt a számítógépbe.



■ Windows 10 és Windows 8.1 használata esetén:

2 Amikor a számítógép képernyőjének jobb oldalán megjelenik a következő üzenet, kattintson rá.



3 Ha megjelenik a következő képernyő, kattintson az **Msetup4.exe futtatása (Run Msetup4.exe)** elemre.



4 Ha megjelenik a **Felhasználói fiókok felügyelete (User Account Control)** párbeszédpanel, akkor kattintson az **Igen (Yes)** gombra.

Ha nem jelenik meg (vagy eltűnt) ez az üzenet

1. Kattintson a tálcán a **Fájlkezelő (File Explorer)** ikonra.



2. Kattintson a megnyíló ablak bal oldalán található **Ez a gép (This PC)** elemre.

3. Kattintson duplán az ablak jobb oldalán található **CD-ROM** ikonra. Amikor megjelenik a CD-ROM tartalma, kattintson duplán az **Msetup4.exe** fájlra.

4. Folytassa a 4. lépéssel.

■ Windows 7 használata esetén:

2 Amikor megjelenik az **Automatikus lejátszás (AutoPlay)** képernyő, kattintson az **Msetup4.exe futtatása (Run Msetup4.exe)** elemre.

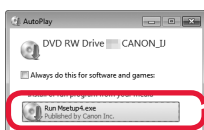

Ha nem jelenik meg az **Automatikus lejátszás (AutoPlay)** képernyő

1. A Start menüből indulva kattintson a **Számítógép (Computer)** elemre.

2. Kattintson duplán a megnyíló ablak jobb oldalán található **CD-ROM** ikonra. Amikor megjelenik a CD-ROM tartalma, kattintson duplán az **Msetup4.exe** fájlra.

3 Ha megjelenik a **Felhasználói fiókok felügyelete (User Account Control)** párbeszédpanel, akkor kattintson a **Folytatás (Continue)** gombra.

Folytassa a 2 lépéssel.

2 Kattintson a **Beállítás elindítása (Start Setup)** gombra.

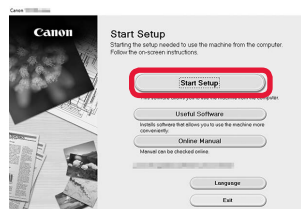

A képernyőn megjelenő utasításokat követve folytassa a beállítást.

Ha megjelenik a következő képernyő, kattintson a **Kilépés (Exit)** gombra.

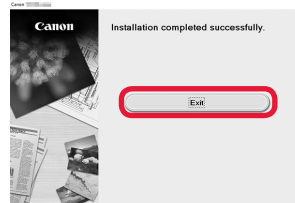

Ezzel befejeződött a számítógéphez történő csatlakoztatás. Nyomtathat a számítógépről.

6-B. Csatlakoztatás okostelefonhoz



Minden okostelefonhoz külön be kell állítani a kapcsolatot. Minden okostelefon esetén végezze el a beállítást az 1. lépéstől kezdve.

Előkészületek

- Kapcsolja be a Wi-Fi funkciót az okostelefonján.
- Ha vezeték nélküli útválasztóval rendelkezik, akkor az okostelefonját ahhoz a vezeték nélküli útválasztóhoz csatlakoztassa, amelyhez a nyomtatót is csatlakoztatni szeretné.
- * A műveleteket az okostelefon és a vezeték nélküli útválasztó kézikönyve ismerteti, vagy forduljon a megfelelő gyártókhöz.

1 Telepítse okostelefonjára a Canon PRINT Inkjet/SELPHY alkalmazássoftvert.



iOS : Keresse meg a „Canon PRINT” alkalmazást az App Store áruházban.

Android : Keresse meg a „Canon PRINT” alkalmazást a Google Play áruházban.

Vagy a QR-kódot beolvassva látogasson el a Canon webhelyére.



- * Amíg a nyomtató közvetlenül kapcsolódik az okostelefonhoz, az okostelefont nem lehet vezeték nélkül az internetre csatlakoztatni. Ilyenkor a szolgáltatóval kötött szerződéséről függően előfordulhat, hogy adatforgalmi díjat kell fizetnie.
- * Vezeték nélküli LAN hálózati kapcsolaton keresztül közvetlenül legfeljebb 5 eszközt lehet a nyomtatóhoz csatlakoztatni.

2 Ellenőrizze a **Vez. nél. (Wireless)** lámpát, és lépjen tovább a **A** vagy **B** lépésre.

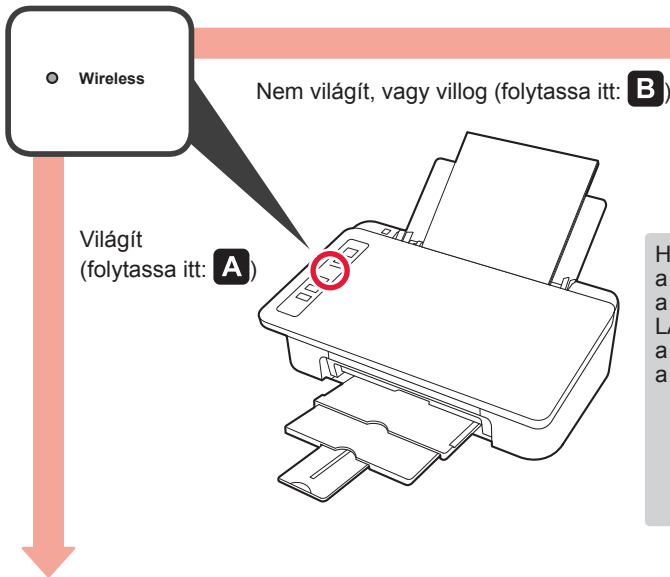

Ha a **Vez. nél. (Wireless)** jelzőfény nem világít, a **Hálózat (Network)** jelzőfény azonban világít, akkor a nyomtató nem tud adatokat átvinni vezeték nélküli LAN-kapcsolaton keresztül. Részletekért keresse fel a „<http://ij.start.canon>” webhelyet, és tekintse meg a **Gyakran ismételt kérdések** szakaszt.



A **iOS** **Android**

1 Koppintson a telepített alkalmazássoftverre.



2 A képernyőn megjelenő utasításokat követve regisztrálja a nyomtatót.

3 Ügyeljen arra, hogy megjelenjen a következő képernyő.

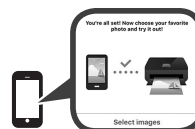

Ezzel befejeződött az okostelefonhoz történő csatlakoztatás. Nyomtathat az okostelefonról.

Fényképek nyomtatásához fotópapírt töltsön be. Folytassa a „Fotópapír betöltése” című, a 8. oldalon található résszel.

- B** Az alábbi eljárások eltérőek iOS és Android operációs rendszer esetén. Válassza ki az Ön által használt operációs rendszert, és hajtsa végre az annak megfelelő eljárást.

iOS

- 1** Koppintson okostelefonjának kezdőképernyőjén a **Beállítások (Settings)** elemre, majd koppintson a Wi-Fi-beállítások **Canon_ij_XXXX** elemére.

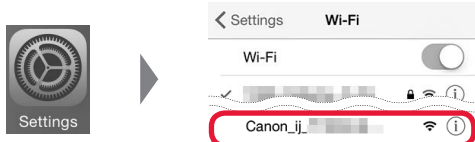

Ha a **Canon_ij_XXXX** nem jelenik meg a listában, tekintse meg az alábbi, „Hibaelhárítás” című szakaszt a nyomtató üzemeltetéséhez, majd ismételje meg az **1** lépést.

- 2** Koppintson a telepített alkalmazásszoftverre.



- 3** A képernyőn megjelenő utasításokat követve regisztrálja a nyomtatót.

A képernyőn megjelenő utasításokat követve folytassa a beállítást.

Ha a csatlakoztatási módszer kiválasztására szolgáló képernyőn az **Auto Select Conn. Method (recommended)** lehetőséget választja, akkor automatikusan a környezetnek megfelelő csatlakoztatási módszer kerül kiválasztásra.

- 4** Ügyeljen arra, hogy megjelenjen a következő képernyő.



Ezzel befejeződött az okostelefonhoz történő csatlakoztatás. Nyomtathat az okostelefonról.

Fényképek nyomtatásához fotópapírt töltsön be. Folytassa a „Fotópapír betöltése” című, a 8. oldalon található résszel.

Android

- 1** Koppintson a telepített alkalmazásszoftverre.



- 2** A képernyőn megjelenő utasításokat követve regisztrálja a nyomtatót.

Ha nem jelenik meg olyan üzenet, amely szerint **„Printer is not registered. Perform printer setup?”**, tekintse meg az alábbi, „Hibaelhárítás” című szakaszt a nyomtató üzemeltetéséhez, majd várjon egy kicsit az üzenet megjelenésére.

A képernyőn megjelenő utasításokat követve folytassa a beállítást.

A környezetnek megfelelő csatlakoztatási módszer kerül kiválasztásra.

- 3** Ügyeljen arra, hogy megjelenjen a következő képernyő.



Hibaelhárítás

A nyomtató nem látszik az okostelefonon.

- 1** Nyomja le, és tartsa nyomva a nyomtató **Közvetlen (Direct)** gombját körülbelül 2 másodpercig, amíg villogni nem kezd a **Közvetlen (Direct)** jelzőfény.

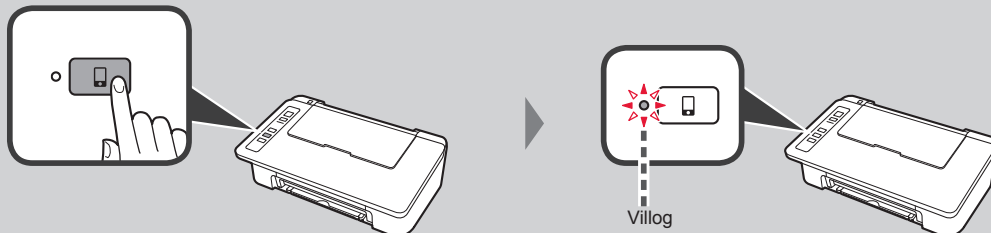

- 2** Használja ismét okostelefonját a szokásos módon.

Fotópapír betöltése

- 1 Nyissa ki a papírtámaszt.

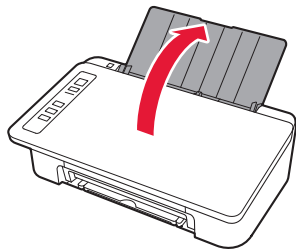

- 2 Tolja balra a papírvezetőt.

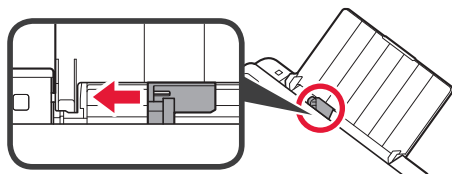

- 3 **1** Tegyen be fotópapírt az élét jobbra igazítva és a nyomtatási oldalával felfelé fordítva.
2 Tolja a papírvezetőt a papírköteg oldalához.

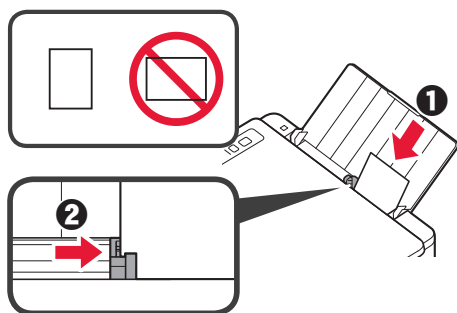

- 4 Győződjön meg róla, hogy a betöltött papír méretének megfelelő **Papír (Paper)** lámpa világít.

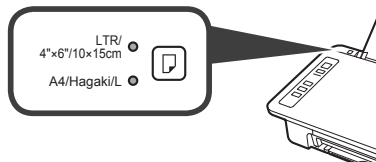

Ha nem a betöltött papír méretének megfelelő **Papír (Paper)** jelzőfény világít, nyomja meg a **Papír kiválasztása (Paper Select)** gombot.

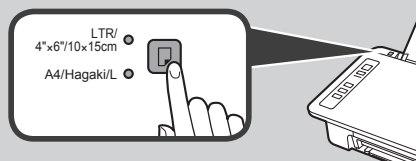

- 5 Húzza ki a papírgyűjtő tálcát és a papírgyűjtő tálcá hosszabbítottját.

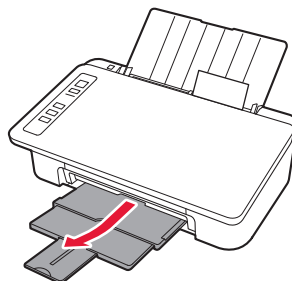

Smartphone Copy

A dokumentumok másolásához az okostelefonokra készült Canon PRINT Inkjet/SELPHY alkalmazást használhatja. Az alkalmazás telepítéséhez tekintse meg az 1 lépést a 6 oldalon. A szoftver használatáról az **Online kézikönyv** tartalmaz további információt.



- 1 Töltse be a dokumentumot a nyomtatóba.

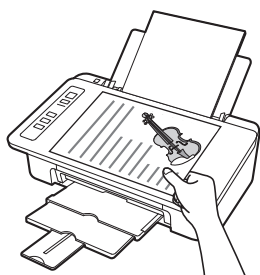

- 2 Készítsen fotót a dokumentumról a Canon PRINT Inkjet/SELPHY használatával.

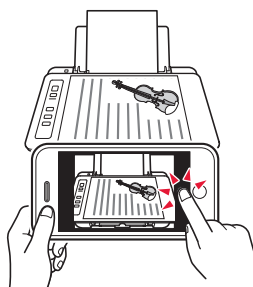

- 3 Küldje el a kép adatait a nyomtatónak, és nyomtassa ki.

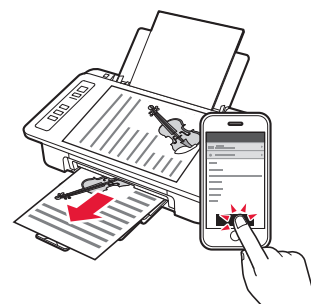

1. Kutuyu Açma

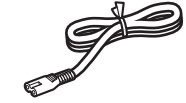

□ Güç kablosu

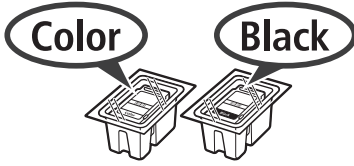

□ FINE kartuşu

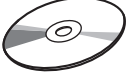

□ Windows PC için Kurulum CD-ROM'u

□ Güvenlik ve Önemli Bilgiler

□ Başlangıç Kılavuzu (bu el kitabı)

2. Bandı Çıkarma ve Cihazı Açma



1 Yazıcıyı arkası üzerine dikin ve altındaki turuncu bandı çıkarın. Yazıcıyı orijinal konumuna geri getirin.

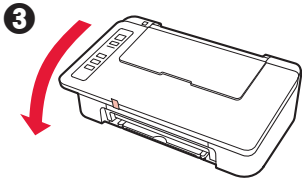
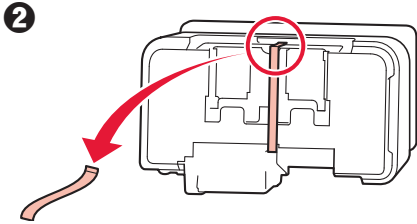
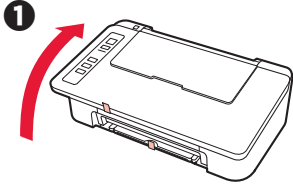

2 Yazıcının dış kısmındaki koruyucu malzemeleri (örneğin turuncu bant) çıkarın.

3 Kapağı açın.

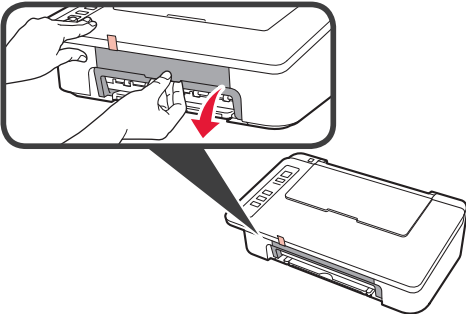

4 Turuncu bandı ve koruyucu malzemeyi çıkarıp her ikisini de atın.

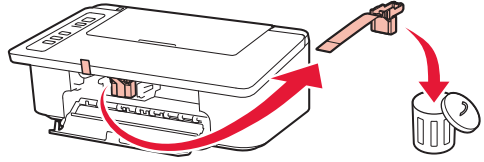

5 Kapağı kapatın.

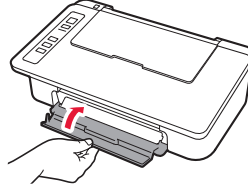

6 Güç kablosunu takın.

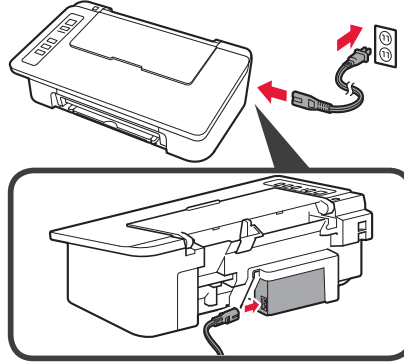

Henüz güç kablosu dışında herhangi bir kablo takmayın.

7 **AÇMA/Durdur (ON/Stop)** düğmesine basın. **Açma (ON)** lambası yanar.

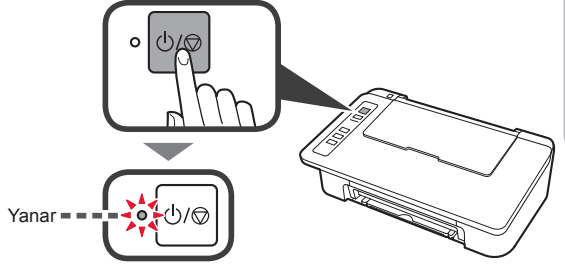

- **Alarm** lambası (A) bir seferde 9 kez yanıp sönüyorsa, cihazı kapatmak için **AÇMA/Durdur (ON/Stop)** düğmesine basın ve sonra 2. "Bandı Çıkarma ve Cihazı Açma" bölümündeki 3. adımdan itibaren tekrar deneyin.
- **Alarm** lambası (A) bir seferde 4 kez yanıp sönüyorsa, yanıp sönüyorken bir sonraki adıma ilerleyin.

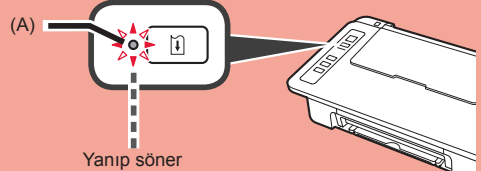

3. Mürekkepleri Takma



1 Kapağı açın.

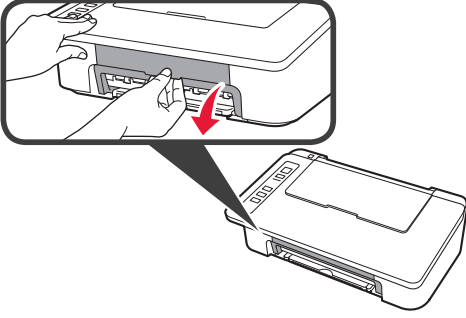

2 1 Renkli FINE kartuşunu paketten çıkarın.
2 Koruyucu bandı çıkarın.

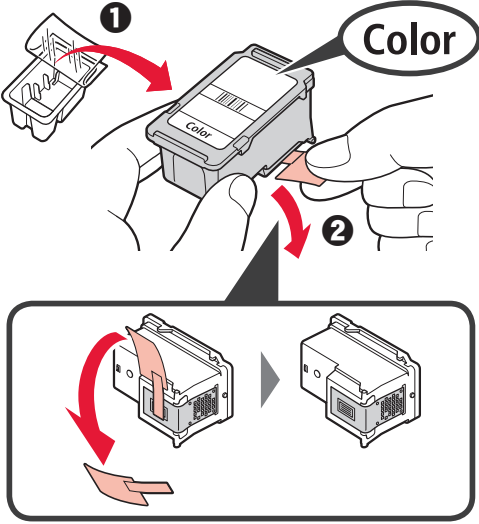

Dokunmayın.

Koruyucu bandın üzerindeki mürekkebe dikkat edin.

3 1 Renkli FINE kartuşunu soldaki FINE kartuş tutucuya biraz yukarı bakacak şekilde takın.
2 FINE kartuşunu yerine oturana kadar sıkı bir şekilde içeri ve yukarı doğru itin.
FINE kartuşunun yatay şekilde takıldığından emin olun.

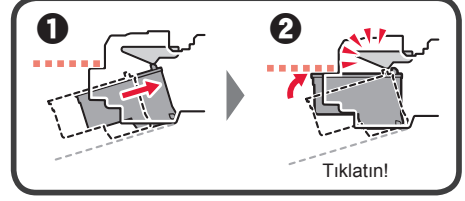
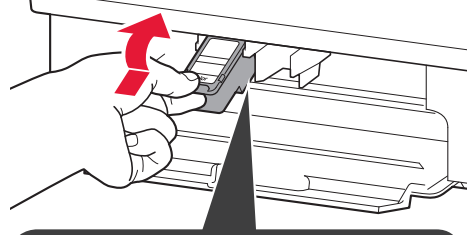

Etrafındaki kısımlara çarpmayın.

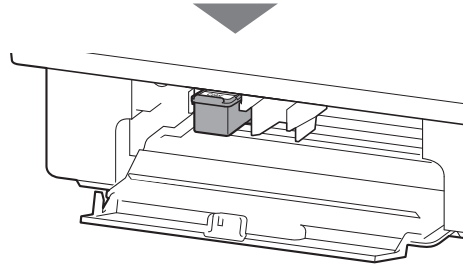

- 4 2 - 4 arasındaki adımları tekrarlayın ve Siyah FINE kartuşunu da sağ tarafa takın.

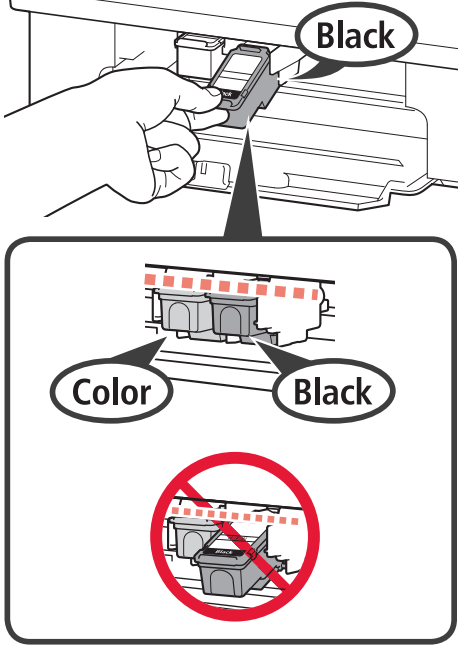

- 5 Kapağı kapatın.

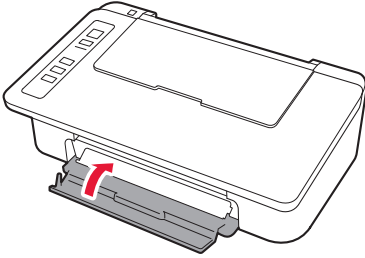

Alarm lambası bir seferde 4 defa yanıp sönüyorsa, 3. bölüm "Mürekkepleri Takma" kısmındaki 3. adıma geri dönün ve Renkli ve Siyah için FINE kartuşlarının doğru şekilde takılıp takılmadığını kontrol edin.

4. Kağıt Yükleme



- 1 Kağıt desteğini açın.

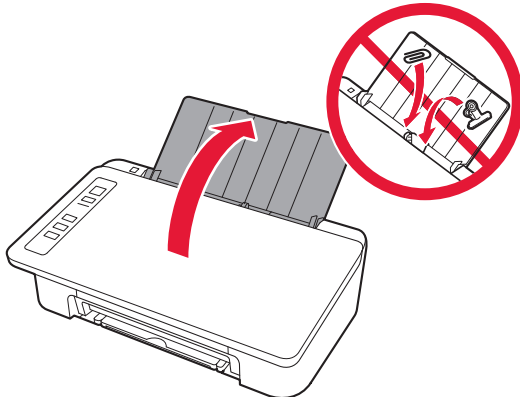

- 2 Kağıt kılavuzunu sola kaydırın.

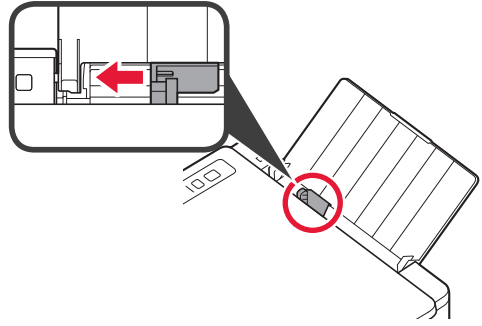

- 3 Yazdırılan taraf yukarı bakacak ve sağ kenara değecek şekilde düz LTR veya A4 boyutunda kağıt yükleyin.

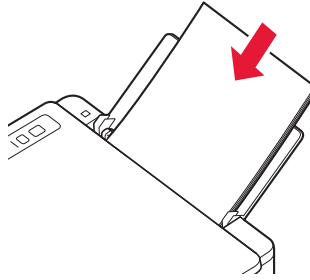

- 4 Kağıt kılavuzunu kaydırarak kağıt yığınının yan tarafına hizalayın.

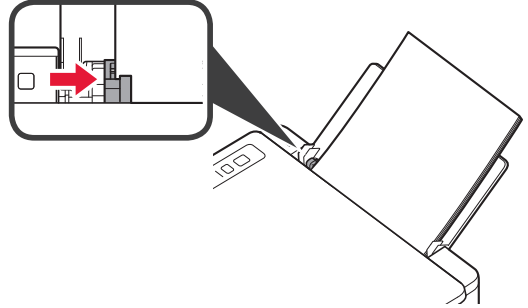

- 5 Kağıt çıkış tepsisi ve çıkış tepsisi uzantısını dışarı çekin.

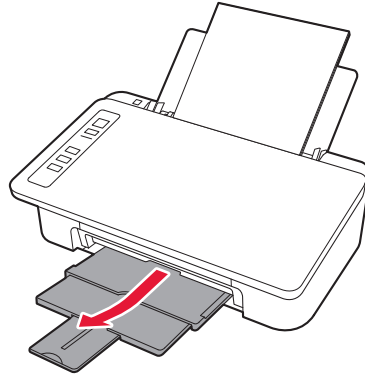

5. Bağlantı Hazırlığı

Bundan sonra, yordam yazıcıya bağlanmak için kullanılan aygıtı göre değişiklik gösterir.

Önce, **Kablosuz (Wireless)** lambasının her seferinde 2. defa yanıp söndüğünü kontrol edin ve aşağıdaki işlemlerle devam edin.

Aşağıdaki açıklamada akıllı telefonlar ve tabletler, toplu bir şekilde akıllı telefon olarak açıklanmıştır.

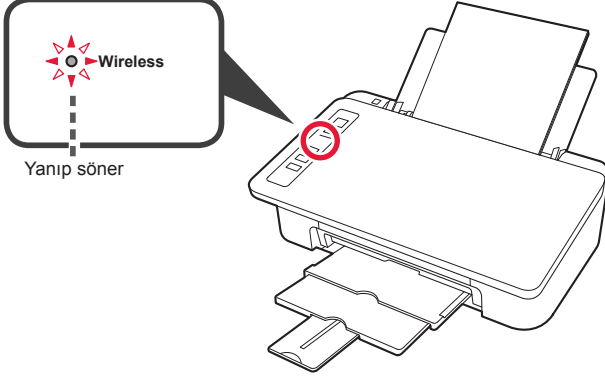

Kablosuz (Wireless) lambası yanıp sönmüyorsa, 2 "Bandı Çıkarma ve Cihazı Açma" bölümünden itibaren tekrar deneyin.

- Yazıcıyı yalnızca bilgisayara veya hem bilgisayara hem de akıllı telefona bağlayarak kullanmak için
➔ "6-A. Bilgisayara Bağlanma"
- Yazıcıyı yalnızca akıllı telefona bağlayarak kullanmak için
➔ "6-B. Akıllı Telefona Bağlanma", sayfa 6

6-A. Bilgisayara Bağlanma



Her bilgisayar için bağlantı kurulumu gerekir. Her bilgisayar için kurulumu 1. adımdan devam edin.

1 **A** veya **B** yönteminin kurulum dosyasını başlatın.

A İnternet'ten indirme

- 1 Bilgisayarınızda bir web tarayıcısı (e vb.) açın.
- 2 Aşağıdaki URL'yi girerek Canon web sitesine gidin.

<http://ij.start.canon>



- 3 Kurulum seçeneğini belirleyin.



- 4 Yazıcınızın model adını girin ve **Tamam**'ı tıklayın.

Listeden bir model adı seçebilirsiniz.

- 5 Kurulum'u tıklayın.



Windows ve macOS prosedürleri aşağıda gösterilmektedir. Windows veya macOS dışında başka bir işletim sistemine (örneğin Chrome OS) sahip bir bilgisayar kullanıyorsanız kurulumu ekran yönergelerine göre yapın.

- 6 İndir'i tıklayıp kurulum dosyasını indirin.

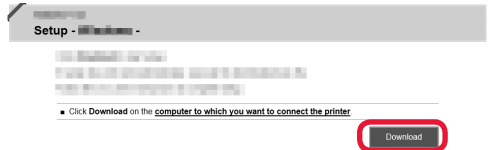

- 7 İndirilen dosyayı çalıştırın.

Devam etmek için bir sonraki sayfada yer alan 2. adıma geçin.

B Kurulum CD-ROM'u Kullanma (Yalnızca Windows)

1 Kurulum CD-ROM'u'nu bilgisayarınıza yükleyin.



■ Windows 10 veya Windows 8.1 kullanırken:

2 Bilgisayar ekranının sağ tarafında aşağıdaki mesaj görüldüğünde mesajı tıklayın.

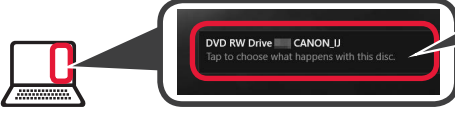

3 Aşağıdaki ekran görüntülenirse **Msetup4.exe Çalıştır (Run Msetup4.exe)** seçeneğini tıklayın.

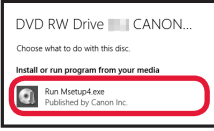

4 Kullanıcı Hesabı Denetimi (User Account Control) iletişim kutusu görüntülenirse **Evet (Yes)**'i tıklayın.

Bu Mesaj Görüntülenmediğinde (veya Kaybolduğunda)

1. Görev çubuğundaki **Dosya Gezgini (File Explorer)** seçeneğini tıklayın.



2. Açılan pencerenin sol tarafındaki **Bu PC (This PC)**'yi tıklayın.
3. Pencerenin sağ tarafındaki **CD-ROM** simgesini tıklayın.
CD-ROM'un içindekiler görüntülenirse **Msetup4.exe** öğesini çift tıklayın.
4. 4 adımına geçin.

■ Windows 7 kullanırken:

2 Otomatik Kullan (AutoPlay) ekranı görüntülediğinde **Msetup4.exe Çalıştır (Run Msetup4.exe)** seçeneğini tıklayın.

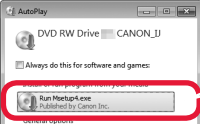

3 Kullanıcı Hesabı Denetimi (User Account Control) iletişim kutusu görüntülenirse **Devam (Continue)** seçeneğini tıklayın.

Otomatik Kullan (AutoPlay) Ekranı Görüntülenmediğinde

1. Başlat menüsünden **Bilgisayar (Computer)** seçeneğini tıklayın.
2. Açılan pencerenin sağ tarafındaki **CD-ROM** simgesini tıklayın.
CD-ROM'un içindekiler görüntülenirse **Msetup4.exe** öğesini çift tıklayın.

Devam etmek için 2. adıma geçin.

2 Kurulumu başlat (Start Setup) öğesini tıklayın.

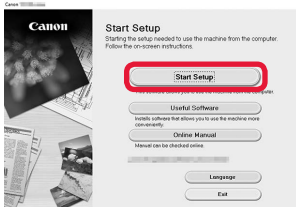

Kurulumu devam ettirmek için ekrandaki yönergeleri izleyin.

Aşağıdaki ekran görüntülenirse **Çıkış (Exit)** öğesini tıklayın.

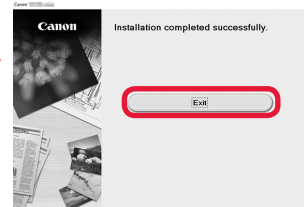

Artık bilgisayarınıza bağlantı tamamlandı. Bilgisayarınızdan yazdırabilirsiniz.

6-B. Akıllı Telefona Bağlanma



Her akıllı telefon için bağlantı kurulumu gerekir. Her akıllı telefon için kurulumla 1. adımdan devam edin.

Hazırlık

- Akıllı telefonunuzda Wi-Fi özelliğini açın.
- Kablosuz yönlendiriciniz varsa akıllı telefonunuzu, yazıcıya bağlamak istediğiniz kablosuz yönlendiriciye bağlayın.
- * İşlemler için akıllı telefonunuzun ve kablosuz yönlendiricinizin el kitabına başvurun veya bu üreticilerle iletişime geçin.

1 Akıllı telefonunuza Canon PRINT Inkjet/SELPHY uygulama yazılımını yükleyin.



iOS : App Store uygulamasında "Canon PRINT" araması yapın.

Android : Google Play uygulamasında "Canon PRINT" araması yapın.

Veya QR kodunu tarayarak Canon web sitesine erişin.



- * Yazıcıyı doğrudan akıllı telefona bağladığınız sırada, akıllı telefonunuzdan İnternet'e kablosuz olarak bağlanamayabilirsiniz. Bu durumda, servis sağlayıcınızla aranızdaki sözleşmeye göre faturalandırılabilirsiniz.
- * Kablosuz LAN bağlantı aracılığıyla yazıcıya doğrudan en fazla 5 cihaz bağlanabilir.

2 **Kablosuz (Wireless)** lambasını kontrol edin, ardından **A** ögesini seçin ve yukarıdaki **B** ögesine geçin.

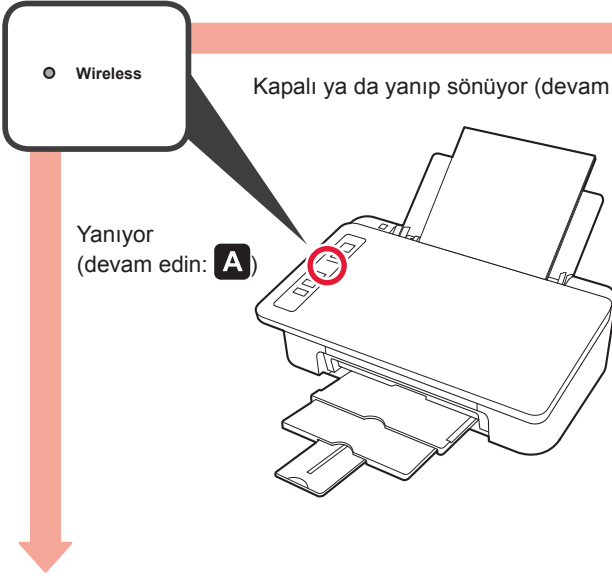

Kapalı ya da yanıp sönüyor (devam edin: **B**)

Yanıyor
(devam edin: **A**)

Kablosuz (Wireless) lambası yanmıyorsa ve **Ağ (Network)** lambası yanmıyorsa, yazıcı Kablosuz LAN bağlantısı kullanarak gönderim yapamaz. Ayrıntılar için "<http://ij.start.canon>" adresine erişerek "**Sık Sorulan Sorular**" bölümüne bakın.

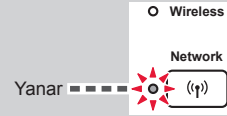

A **iOS** **Android**

1 Yüklü uygulama yazılımına dokununuz.



2 Yazıcıyı kaydetmek için ekrandaki yönergeleri izleyin.

3 Aşağıdaki ekranın görüldüğünden emin olun.

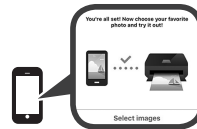

Artık akıllı telefonunuza bağlantı tamamlandı. Akıllı telefonunuzdan yazdırabilirsiniz.

Fotoğrafları yazdırmak için fotoğraf kağıdı yükleyin. Sayfa 8'deki "Fotoğraf Kağıdı Yükleme" bölümüne gidin.

- B** Aşağıdaki prosedürler iOS veya Android olmasına bağlı olarak farklılık gösterir. İşletim sisteminizi seçin ve ona ait prosedürle devam edin.

iOS

- 1** Akıllı telefonunuzun ana ekranında **Ayarlar (Settings)** ve **Canon_ij_XXXX** öğesine (Wi-Fi ayarlarında) dokununuz.

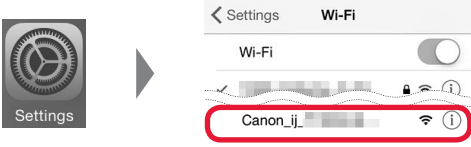

Listede **Canon_ij_XXXX** görüntülenmezse yazıcıyı çalıştırmak için aşağıda bulunan "Sorun Giderme" kısmına bakın ve ardından **1** adımı tekrarlayın.

- 2** Yüklü uygulama yazılımına dokununuz.



- 3** Yazıcıyı kaydetmek için ekrandaki yönergeleri izleyin.

Kuruluma devam etmek için ekrandaki yönergeleri izleyin.

Bağlantı yöntemi seçme ekranında **Bağlantı Yöntemini Otomatik Seç (önerilir) (Auto Select Conn. Method (recommended))** öğesini seçerseniz uygun bağlantı yöntemi ortamınıza bağlı olarak otomatik bir şekilde seçilir.

- 4** Aşağıdaki ekranın görüldüğünden emin olun.



Artık akıllı telefonunuza bağlantı tamamlandı. Akıllı telefonunuzdan yazdırabilirsiniz.

Fotoğrafları yazdırmak için fotoğraf kağıdı yükleyin. Sayfa 8'deki "Fotoğraf Kağıdı Yükleme" bölümüne gidin.

Android

- 1** Yüklü uygulama yazılımına dokununuz.



- 2** Yazıcıyı kaydetmek için ekrandaki yönergeleri izleyin.

"Yazıcı kayıtlı değil. Yazıcı kurulumu gerçekleştirilsin mi? (Printer is not registered. Perform printer setup?)" şeklinde bir mesaj görüntülenmezse, yazıcıyı çalıştırmak için aşağıda "Sorun Giderme" başlığına bakın ve sonra mesaj görüntülenene kadar bir süre bekleyin.

Kuruluma devam etmek için ekrandaki yönergeleri izleyin.

Uygun bağlantı yöntemi, ortamınıza bağlı olarak seçilir.

- 3** Aşağıdaki ekranın görüldüğünden emin olun.



Sorun Giderme

Akıllı telefonunuzdan yazıcı bulunamadı.

- 1** **Doğrudan (Direct)** lambası yanıp sönmeye başlayana kadar yazıcıdaki **Doğrudan (Direct)** düğmesini yaklaşık 2 saniye boyunca basılı tutun.

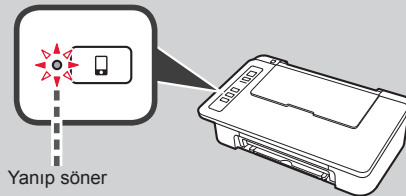
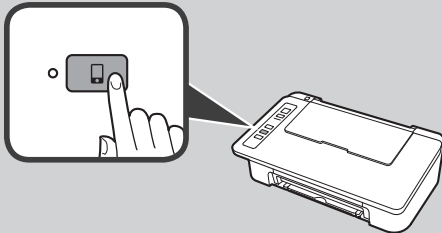

- 2** Akıllı telefonunuzdaki işleme geri dönün.

Fotoğraf Kağıdı Yükleme

- 1 Kağıt desteğini açın.

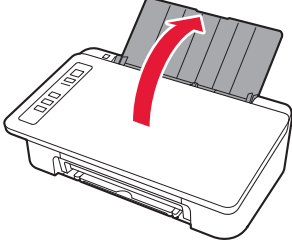

- 2 Kağıt kılavuzunu sola kaydırın.

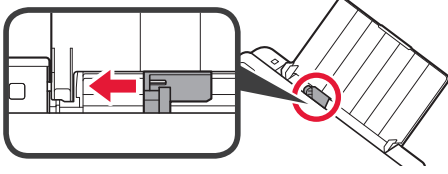

- 3 1 Yazdırılan taraf yukarı bakacak ve sağ kenara değecek şekilde fotoğraf kağıdı yükleyin.
2 Kağıt kılavuzunu kaydırarak kağıt yığınının yan tarafına hizalayın.

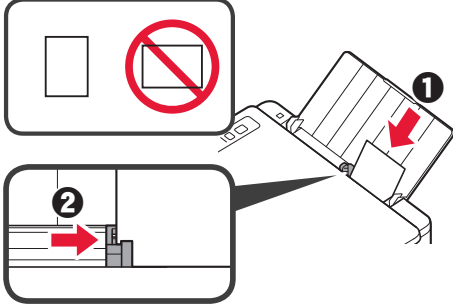

- 4 Yanmakta olan **Kağıt (Paper)** lambasının, yüklenen kağıt boyutuyla eşleştiğini onaylayın.

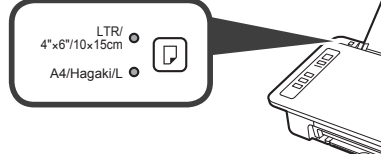

Yanan **Kağıt (Paper)** lambası kağıt boyutuyla eşleşmiyorsa, **Kağıt Seçimi (Paper Select)** düğmesine basın.

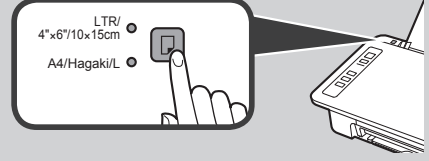

- 5 Kağıt çıkış tepsi ve çıkış tepsi uzantısını dışarı çekin.

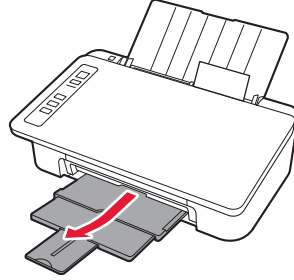

Akıllı Telefon Kopyası (Smartphone Copy)

Akıllı telefonlar için Canon PRINT Inkjet/SELPHY uygulama yazılımını kullanarak belgeleri kopyalayabilirsiniz. Uygulamayı yüklemek için 6. sayfadaki 1. adıma bakın. İşlem prosedürü için bkz. **Çevrimiçi El Kitabı**.



- 1 Dokümanı yazıcıya yükleyin.

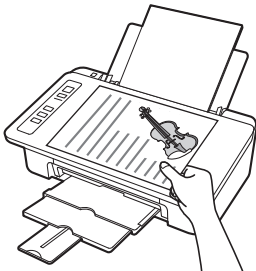

- 2 Canon PRINT Inkjet/SELPHY kullanarak dokümanın fotoğrafını çekin.

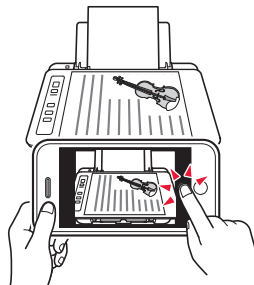

- 3 Resim verisini yazıcıya gönderin ve yazdırın.

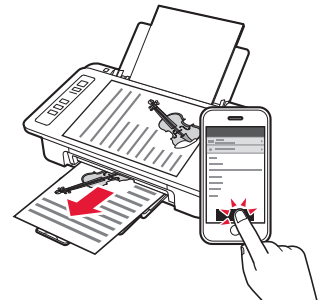

1. Iepakojuma atvēršana

□ Strāvas vads

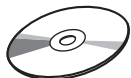

□ Uzstādīšanas kompaktdisks
Windows datoram

Color



□ FINE kasetne

Black



□ Informācija par drošību
un cita svarīga informācija

□ Darba sākšana (šī rokasgrāmata)

2. Līmlentes noņemšana un ieslēgšana



- 1 Novietojiet printeri uz aizmugures virsmas un noņemiet oranžo līmlenti, kas uzlīmēta uz printera apakšdaļas. Novietojiet printeri tā sākotnējā pozīcijā.

1

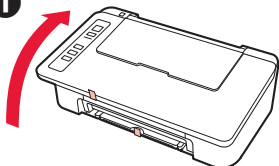

2

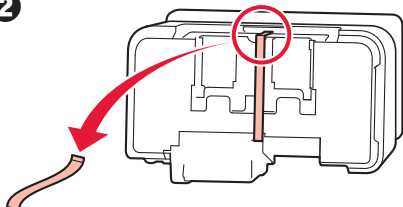

3

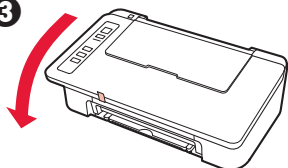

- 2 Noņemiet no printera ārpuses iepakojuma materiālus (piemēram, oranžo līmlenti).

- 3 Atveriet vāku.

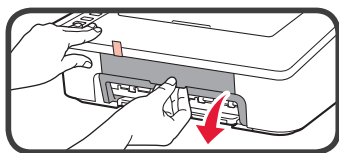

- 4 Noņemiet oranžo līmlenti un aizsargmateriālu un izmetiet tos abus.

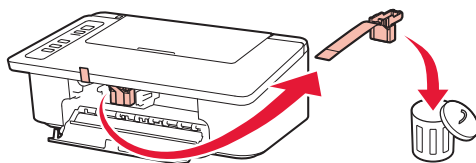

- 5 Aizveriet vāku.

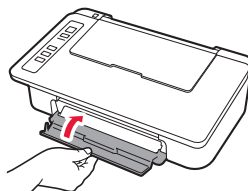

- 6 Pievienojiet strāvas vadu.

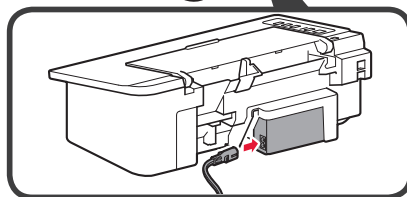
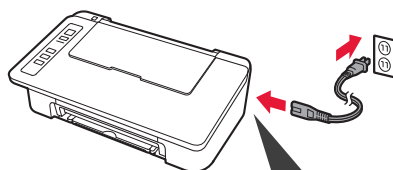

Vēl nepievienojiet nevienu kabeli, izņemot strāvas vadu.

- 7 Nospiediet pogu **Iesl./Beigt (ON/Stop)**. Iedegsies **Iesl. (ON)** indikators.

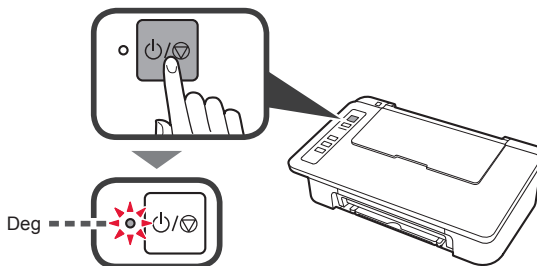

- Ja indikators **Trauksme (Alarm)** (A) mirgo 9 reizes pēc kārtas, nospiediet pogu **Iesl./Beigt (ON/Stop)**, lai izslēgtu, un pēc tam vēlreiz izpildiet darbības, sākot no 3. darbības sadaļā 2 "Līmlentes noņemšana un ieslēgšana".
- Ja pogas **Trauksme (Alarm)** indikators (A) iemirgojas 4 reizes, pārejiet pie nākamās darbības.

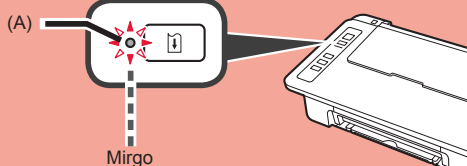

3. Tinšu uzstādīšana



1 Atveriet vāku.

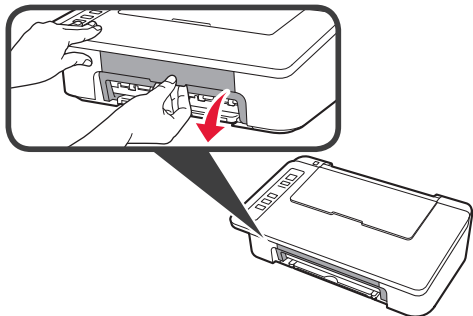

2 1 Izņemiet krāsu FINE kasetni no iepakojuma.
2 Noņemiet aizsarglīmlenti.

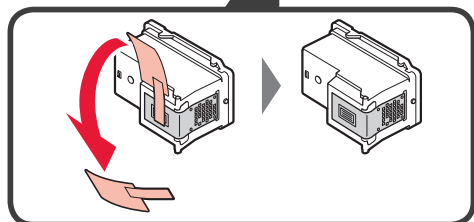
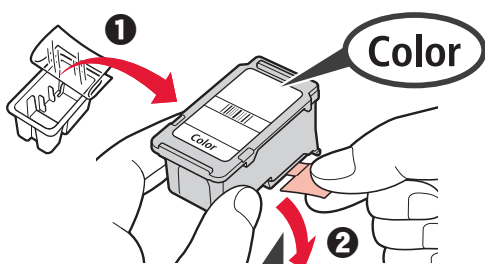

Nepieskarieties.

Uzmanieties, vai uz aizsarglīmlentes nav nokļuvusi tinte.

3 1 Ievietojiet slīpi krāsu FINE kasetni attiecīgajā FINE kasetnes turētājā kreisajā pusē.
2 Iespiediet FINE kasetni stingri virzienā uz iekšu un augšu, līdz tā ar klikšķi fiksējas vietā.

Pārlicinieties, ka FINE kasetne ir uzstādīta horizontāli.

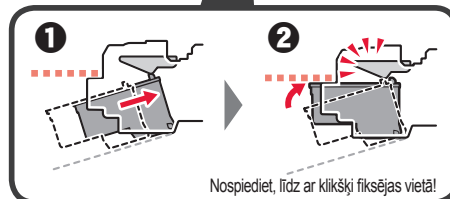
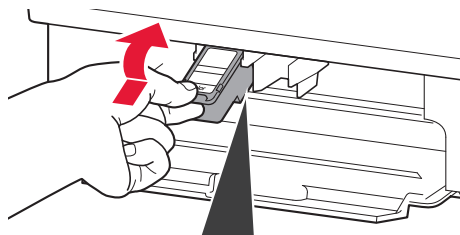

Neatsietiet to pret apkārtējām detaļām.

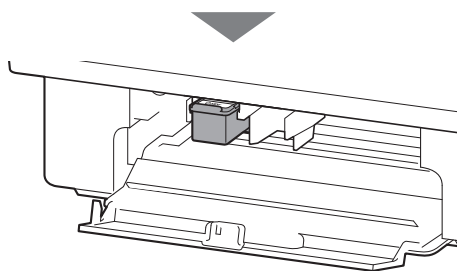

- 4 Atkārtojiet 2.–4. darbību un uzstādiet arī melno FINE kasetni labajā pusē.

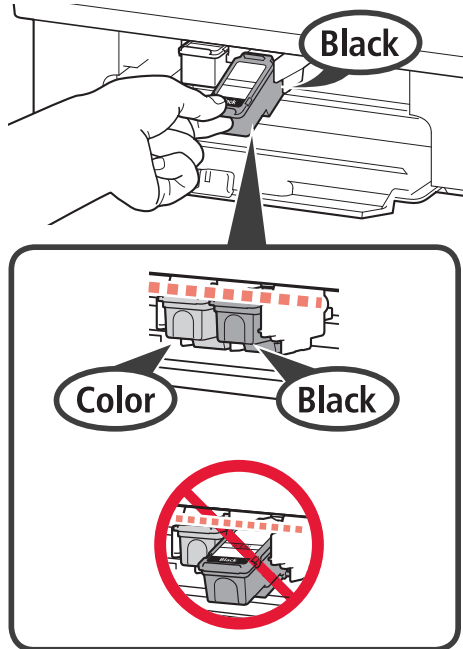

- 5 Aizveriet vāku.

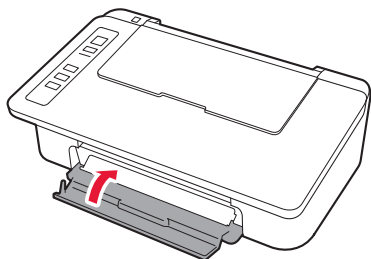

Ja pogas **Trauksme (Alarm)** indikators iemirgojas 4 reizes pēc kārtas, pārejiet atpakaļ uz 3. darbību sadaļā "Tīnšu uzstādīšana" 3 un pārbaudiet, vai krāsu un melnās tintes FINE kasetnes ir uzstādītas pareizi.

4. Papīra ievietošana



- 1 Atveriet papīra balstu.

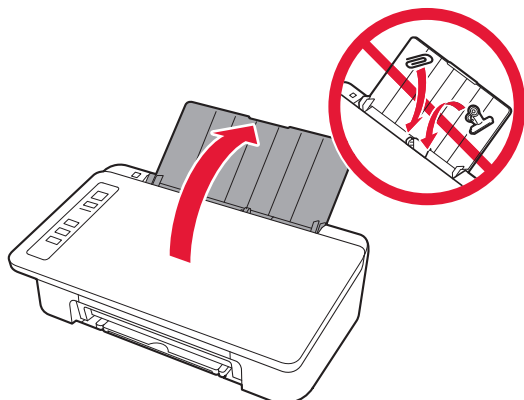

- 2 Virziet papīra vadotni uz kreiso pusi.

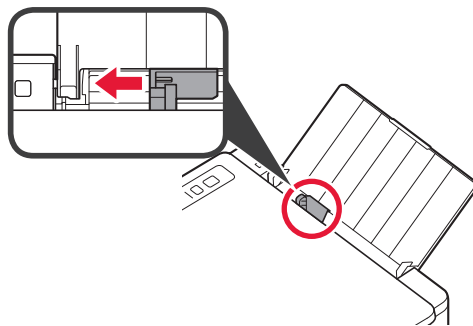

- 3 Ievietojiet parasto LTR vai A4 izmēra papīru pret labo malu ar apdrukājamo pusi uz augšu.

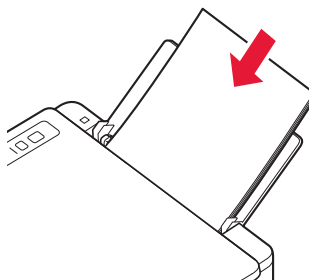

- 4 Virziet papīra vadotni, lai to salāgotu ar papīra kaudzītes malu.

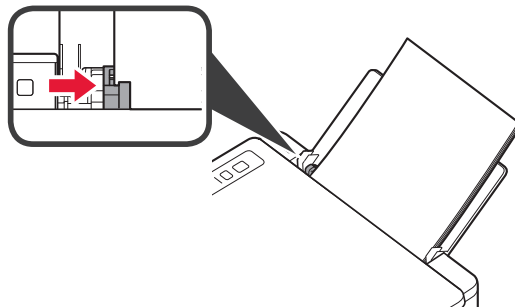

- 5 Izvelciet papīra izvades uztvērēju un izvades uztvērēja pagarinājumu.

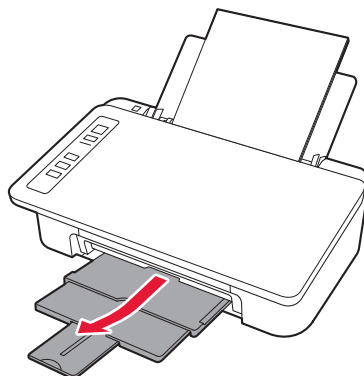

5. Savienojuma sagatavošana

No šīs vietas veicamās darbības atšķiras atkarībā no ierīces, kas izmantota printera pievienošanai.

Vispirms, kad ir noskaidrots, vai **Bezvadū (Wireless)** indikators vienā reizē iemirgojas 2 reizes, pārejiet pie nākamo norādīto darbību izpildes.

Tālāk minētajā aprakstā viedtālruņi un planšetdatori kopīgi tiek saukti par viedtālruņiem.

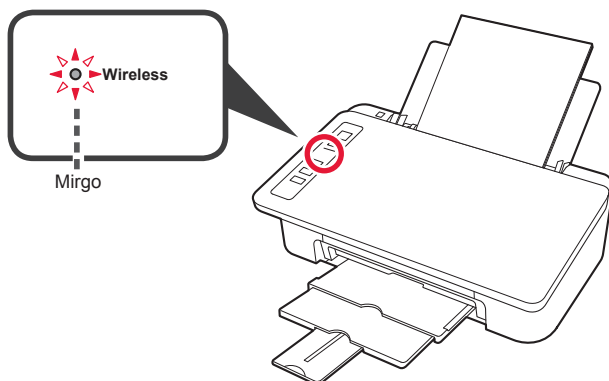

Ja indikators **Bezvadū (Wireless)** nemirgo, vēlreiz izpildiet darbības sadaļā 2 "Līmīlentes noņemšana un ieslēgšana".

• Printera izmantošana, savienojot tikai ar datoru vai ar datoru un viedtālruni

➔ "6-A. Datora savienojuma izveide"

• Printera izmantošana, savienojot tikai ar viedtālruni

➔ "6-B. Viedtālruņa savienojuma izveide" 6. lpp.

6-A. Datora savienojuma izveide



Katrā datorā ir jāveic savienojuma iestatīšana. Veiciet iestatīšanu katrā datorā, sākot no 1. darbības.

1 Palaidiet iestatīšanas failu metodei **A** vai metodei **B**.

A Lejupielāde no interneta

1 Datorā atveriet tīmekļa pārlūkprogrammu (e u.c.).

2 Ievadiet tālāk norādīto URL un piekļūstiet Canon tīmekļa vietnei.

<http://ij.start.canon>



3 Atlasiet **Iestatīt**.



4 Ievadiet printera modeļa nosaukumu un noklikšķiniet uz vienuma **Labi**.



Varat atlasīt modeļa nosaukumu sarakstā.

5 Noklikšķiniet uz **Iestatīšana**.



Tālāk ir aprakstītas procedūras, kas veicamas operētājsistēmā Windows un macOS. Ja datorā izmantojat nevis operētājsistēmu Windows vai macOS, bet citu operētājsistēmu, piemēram, Chrome OS, veiciet iestatīšanu, ievērojot ekrānā redzamos norādījumus.

6 Noklikšķiniet uz **Lejupielādēt** un lejupielādējiet iestatīšanas failu.

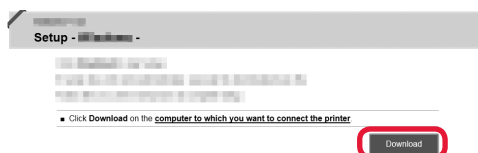

7 Izpildiet lejupielādēto failu.

Lai turpinātu, pārejiet uz 2. darbību nākamajā lappusē.

B Uzstādīšanas kompaktdiska izmantošana (tikai Windows)

1 Ievietojiet uzstādīšanas kompaktdisku datorā.



■ Ja izmantojat operētājsistēmu Windows 10 vai Windows 8.1:

2 Kad datora ekrāna labajā pusē tiek parādīts šis ziņojums, noklikšķiniet uz tā.



3 Ja tiek parādīts šis ekrāns, noklikšķiniet uz **Palaist Msetup4.exe (Run Msetup4.exe)**.



4 Ja tiek parādīts dialoglodziņš **Lietotāja konta kontrole (User Account Control)**, noklikšķiniet uz **Jā (Yes)**.

Ja šis ziņojums netiek parādīts (vai ir pazudis)

1. Uzdevumjoslā noklikšķiniet uz **Failu pārliks (File Explorer)**.



2. Atvērtā loga kreisajā pusē noklikšķiniet uz vienuma **Šis dators (This PC)**.

3. Loga labajā pusē veiciet dubultklikšķi uz kompaktdiska ikonās.

Ja tiek parādīts kompaktdiska saturs, veiciet dubultklikšķi uz faila **Msetup4.exe**.

4. Pāreijiet uz darbību 4.

■ Ja izmantojat operētājsistēmu Windows 7:

2 Kad tiek parādīts ekrāns **Automātiskā atskaņošana (AutoPlay)**, noklikšķiniet uz **Palaist Msetup4.exe (Run Msetup4.exe)**.

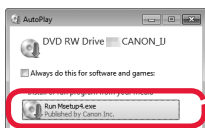

Ja ekrāns **Automātiskā atskaņošana (AutoPlay)** netiek parādīts

1. Sākuma izvēlnē noklikšķiniet uz opcijas **Dators (Computer)**.

2. Atvērtā loga labajā pusē veiciet dubultklikšķi uz kompaktdiska ikonās.

Ja tiek parādīts kompaktdiska saturs, veiciet dubultklikšķi uz faila **Msetup4.exe**.

3 Ja tiek parādīts dialoglodziņš **Lietotāja konta kontrole (User Account Control)**, noklikšķiniet uz **Turpināt (Continue)**.

Lai turpinātu, pāreijiet uz 2. darbību.

2 Noklikšķiniet uz **Sākt uzstādīšanu (Start Setup)**.

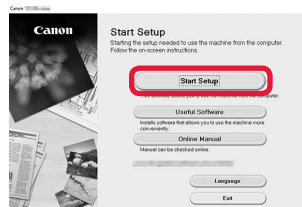

Lai turpinātu iestatīšanu, izpildiet ekrānā redzamos norādījumus.

Ja tiek parādīts šis ekrāns, noklikšķiniet uz **Iziet (Exit)**.

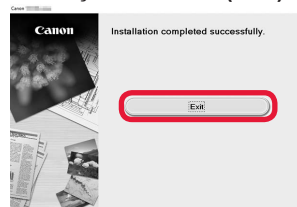

Tagad savienojums ar datoru ir izveidots. Varat drukāt, izmantojot datoru.

6-B. Viedtālruna savienojuma izveide



Katrā viedtālrunī ir jāveic savienojuma iestatīšana. Veiciet iestatīšanu katrā viedtālrunī, sākot no 1. darbības.

Sagatavošana

- Ieslēdziet viedtālrunī funkciju Wi-Fi.
- Ja izmantojat bezvadu maršrutētāju, savienojiet viedtālruni ar to bezvadu maršrutētāju, kuru vēlaties savienot ar printeri.
- * Lai iegūtu informāciju par darbībām, skatiet viedtālruna un bezvadu maršrutētāja rokasgrāmatas vai sazinieties ar to ražotājiem.

1 Instalējiet viedtālrunī lietojumprogrammatūru Canon PRINT Inkjet/SELPHY.



iOS : meklējiet Canon PRINT pakalpojumā App Store.

Android : meklējiet Canon PRINT pakalpojumā Google Play.

Vai arī piekļūstiet vietnei Canon, skenējot QR kodu.



- * Viedtālrunī nevar izveidot interneta savienojumu bezvadu režīmā, kad printeris tiek pievienots viedtālrunim, izmantojot tiešu savienojumu. Šajā gadījumā var tikt piemērotas papildu maksas, un to piemērošana ir atkarīga no pakalpojumu sniedzēja līguma nosacījumiem.
- * Izmantojot tiešu bezvadu LAN savienojumu, printerim var pievienot ne vairāk kā 5 ierīces.

2 Pārbaudiet **Bezvadu (Wireless)** indikatoru un tad pārejiet uz **A** vai **B**.

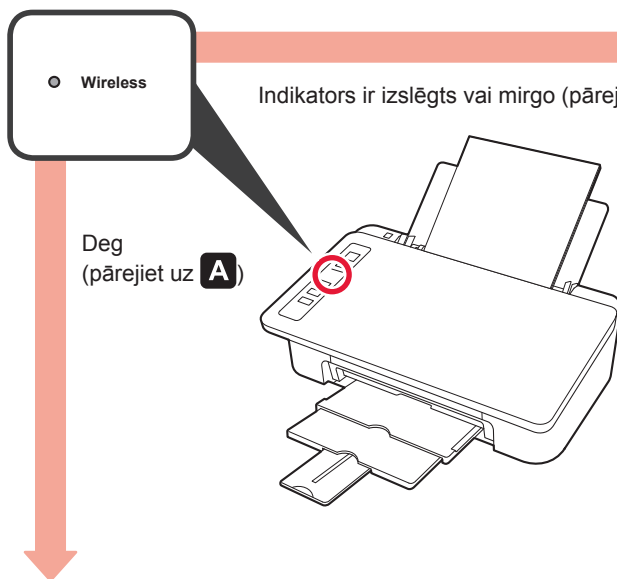

Ja indikators **Bezvadu (Wireless)** nedeg, bet indikators **Tīkls (Network)** deg, printeris nevar pārsūtīt, izmantojot bezvadu LAN savienojumu. Lai saņemtu papildinformāciju, pārejiet uz vietni "http://ij.start.canon" un skatiet sadaļu "Bieži uzdotie jautājumi".



A **iOS** **Android**

1 Pieskarities instalētajai lietojumprogrammatūrai.



2 Lai reģistrētu printeri, izpildiet ekrānā redzamos norādījumus.

3 Pārliecinieties, ka parādās minētais ekrāns.



Tagad savienojums ar viedtālruni ir izveidots. Varat drukāt, izmantojot viedtālruni.

Lai drukātu fotoattēlus, ievietojiet fotopapīru. Izpildiet darbības, kas aprakstītas sadaļā "Fotopapīra ievietošana" 8. lpp.

- B** Tālāk aprakstītās procedūras atšķiras atkarībā no operētājsistēmas — iOS vai Android. Atlasiet operētājsistēmu un veiciet attiecīgo procedūru.

iOS

- 1 Viedtālruna sākuma ekrānā pieskarieties vienumam **Iestatījumi (Settings)** un pēc tam pieskarieties vienumam **Canon_ij_XXXX**, kas ir pieejams Wi-Fi iestatījumos.

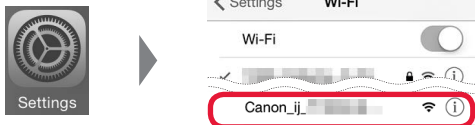

Ja printeris **Canon_ij_XXXX** netiek parādīts sarakstā, skatiet tālāk sadaļu "Traucējummeklēšana", lai darbinātu printeri, un pēc tam atkārtojiet 1. darbību.

- 2 Pieskarieties instalētajai lietojumprogrammatūrai.



- 3 Lai reģistrētu printeri, izpildiet ekrānā redzamos norādījumus.

Lai turpinātu iestatīšanu, izpildiet ekrānā redzamos norādījumus.

Atlasot vienumu **Auto Select Conn. Method (recommended)** savienojuma metodes atlasē ekrānā, atkarībā no vides automātiski tiek atlasīta atbilstošā savienojuma metode.

- 4 Pārlicinieties, ka parādās minētais ekrāns.



Tagad savienojums ar viedtālruni ir izveidots. Varat drukāt, izmantojot viedtālruni.

Lai drukātu fotoattēlus, ievietojiet fotopapīru. Izpildiet darbības, kas aprakstītas sadaļā "Fotopapīra ievietošana" 8. lpp.

Android

- 1 Pieskarieties instalētajai lietojumprogrammatūrai.



- 2 Lai reģistrētu printeri, izpildiet ekrānā redzamos norādījumus.

Ja ziņojums ar norādi "**Printer is not registered. Perform printer setup?**" netiek parādīts, norādes par turpmāku printera darbināšanu skatiet sadaļā "Traucējummeklēšana". Pēc tam uzgaidiet, līdz tiek parādīts attiecīgais ziņojums.

Lai turpinātu iestatīšanu, izpildiet ekrānā redzamos norādījumus.

Atkarībā no vides tiek atlasīta atbilstošā savienojuma metode.

- 3 Pārlicinieties, ka parādās minētais ekrāns.



Traucējummeklēšana

Viedtālrunī nevar sameklēt printeri.

- 1 Nospiediet un turiet nospiestu printera pogu **Tieši (Direct)** aptuveni 2 sekundes, līdz sāk mirgot indikators **Tieši (Direct)**.

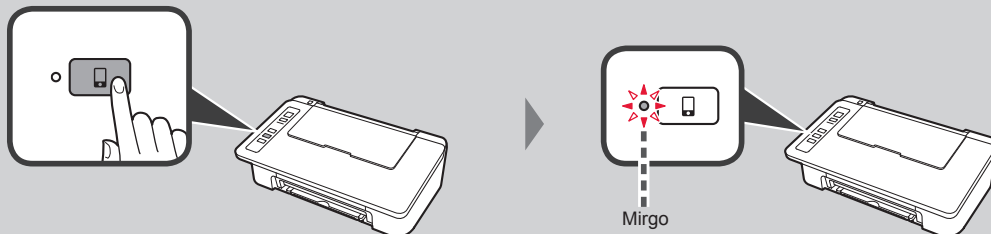

- 2 Atgriezieties pie viedtālruna izmantošanas.

Fotopapīra ievietošana

- 1 Atveriet papīra balstu.

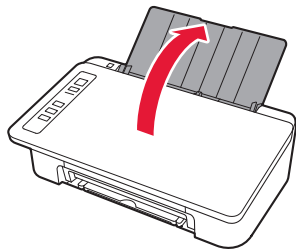

- 2 Virziet papīra vadotni uz kreiso pusi.

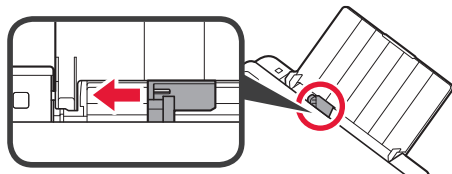

- 3 **1** Ievietojiet fotopapīru pret labo malu ar apdrukājamo pusi uz augšu.
2 Virziet papīra vadotni, lai to salāgotu ar papīra kaudzītes malu.

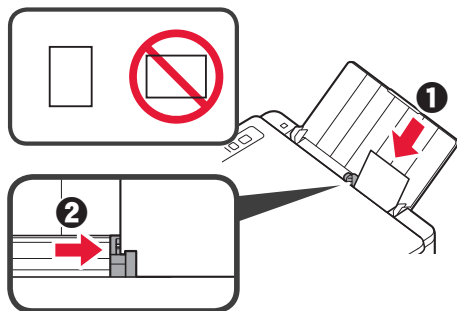

- 4 Apstipriniet, ka **Papīrs (Paper)** indikators, kas ir ieddedzies, atbilst ievietotā papīra izmēram.

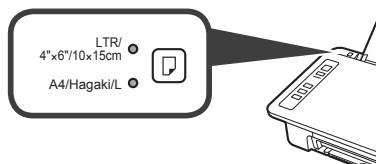

Ja indikators **Papīrs (Paper)**, kas deg, neatbilst papīra izmēriem, nospiediet pogu **Papīra atlase (Paper Select)**.

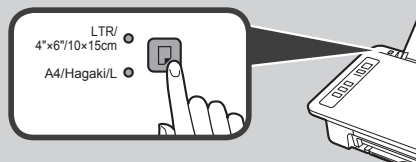

- 5 Izvelciet papīra izvades uztvērēju un izvades uztvērēja pagarinājumu.

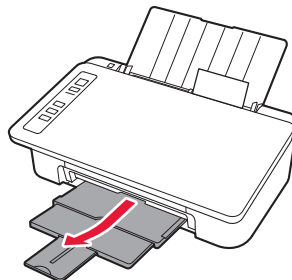

Smartphone Copy

Dokumentus var kopēt, izmantojot lietojumprogrammatūru viedtālruniņiem Canon PRINT Inkjet/SELPHY. Lai instalētu šo lietojumprogrammu, skatiet 1. darbību 6. lpp. Informāciju par darbību procedūru skatiet šeit: [Tiešsaistes rokasgrāmata](#).



- 1 Ievietojiet printerī dokumentu. 2 Uzņemiet dokumenta fotoattēlu, izmantojot Canon PRINT Inkjet/SELPHY. 3 Nosūtiet attēla datus uz printeri un izdrukājiet.

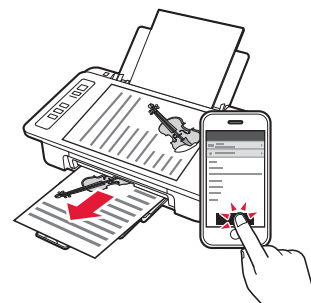
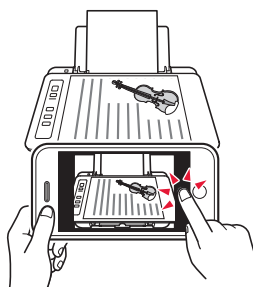
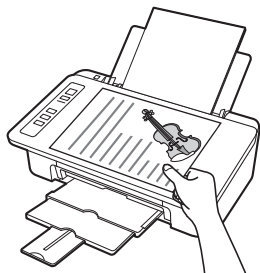

1. Dėžutės išpakavimas

□ Maitinimo laidas

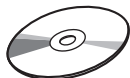

□ Sąrankos CD, skirtas Windows PC

Color



□ Kasetė FINE

Black



□ Darbo saugos ir kita svarbi informacija

□ Darbo pradžia (ši instrukcija)

2. Juostelės nuėmimas ir įjungimas



- 1 Atsukite spausdintuvą galine puse ir nuimkite prie apačios prilipdytą oranžinę juostelę. Gražinkite spausdintuvą į pradinę padėtį.

1

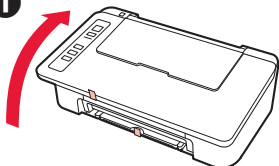

2

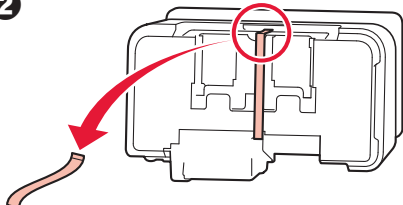

3

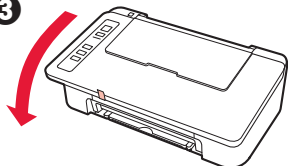

- 2 Nuo spausdintuvo išorės nuimkite pakavimo medžiagas (pvz., oranžinę juostelę).

- 3 Atidarykite dangtį.

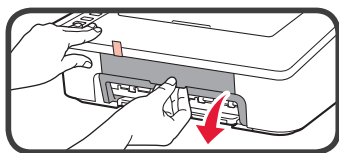

- 4 Pašalinkite oranžinę juostelę ir apsauginę medžiagą bei jas išmeskite.

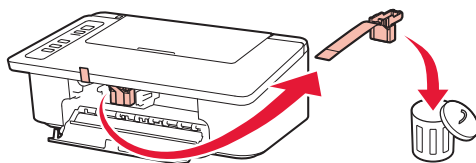

- 5 Uždarykite dangtį.

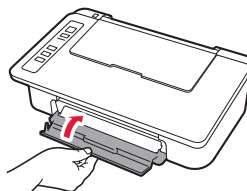

- 6 Prijunkite maitinimo laidą.

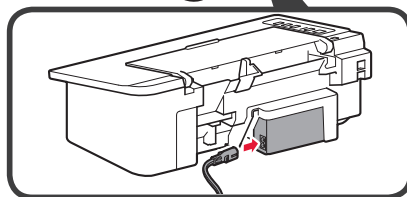
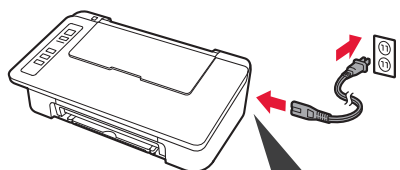

Dar nejunkite jokio kabelio, išskyrus maitinimo laidą.

- 7 Paspauskite mygtuką Įjungti/Stop (ON/Stop). Užsidegs lemputė Įjungti (ON).

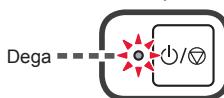
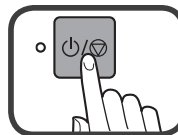

Dega

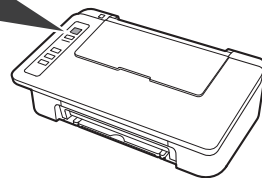

- Jei lemputė **Įspėjimas (Alarm) (A)** sumirksi 9 kartus, paspauskite mygtuką **Įjungti/Stop (ON/Stop)** ir išjunkite maitinimą, tada dar kartą bandykite kartoti nuo 3 veiksmo (žr. 2 skyrių „Juostelės nuėmimas ir įjungimas“).
- Jei lemputė **Įspėjimas (Alarm) (A)** sumirksi iškart 4 kartus, pereikite prie kito veiksmo.

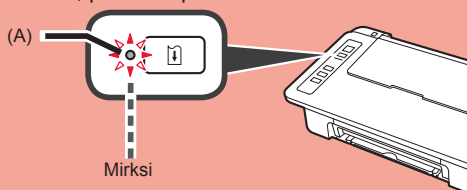

Mirksi

3. Rašalo kasečių įdėjimas



1 Atidarykite dangtį.

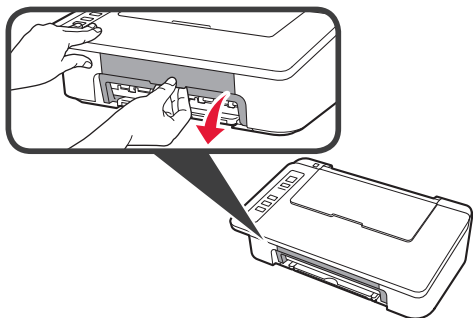

2 1 Iš pakuotės išimkite spalvotą kasetę FINE.
2 Nuimkite apsauginę juostelę.

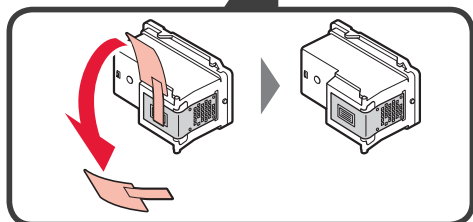
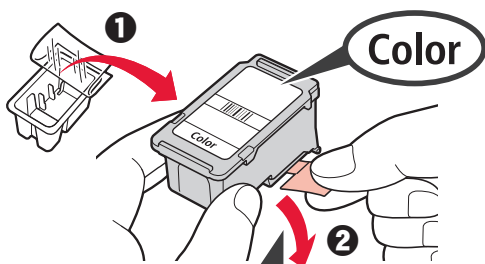

Nelieskite.

Apsauginė juostelė gali būti rašaluota – neišsitemkite.

3 1 Spalvoto rašalo kasetę FINE įstatykite į kairėje esantį kasetės FINE laikiklį, šiek tiek pakreipę į viršų.
2 Įstumkite kasetę FINE, o tada stipriai ją kilstelėdami įstatykite į vietą.
Patikrinkite, ar kasetė FINE įdėta horizontaliai.

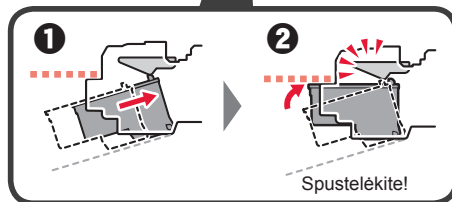
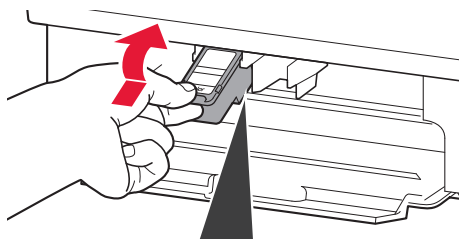

Netrankykite jos į aplinkines dalis.

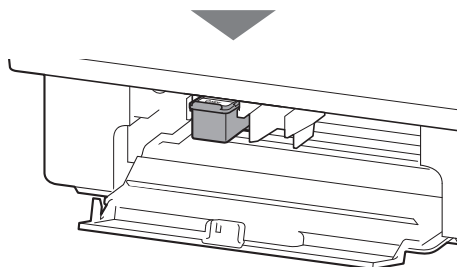

- 4 Pakartokite veiksmus nuo 2 iki 4 ir įtaisykite juodą kasetę FINE dešiniojoje pusėje.

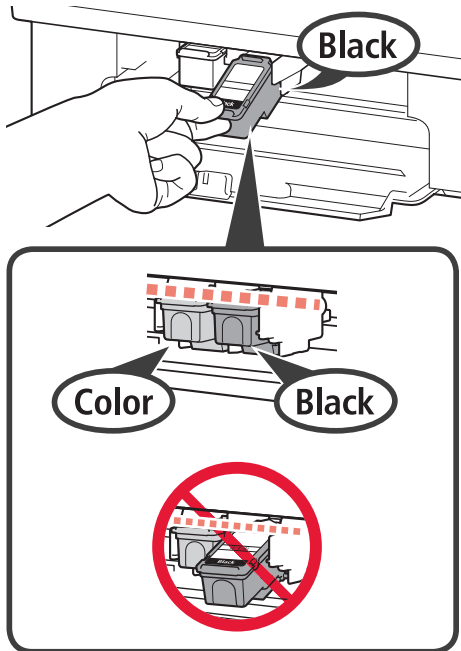

- 5 Uždarykite dangtį.

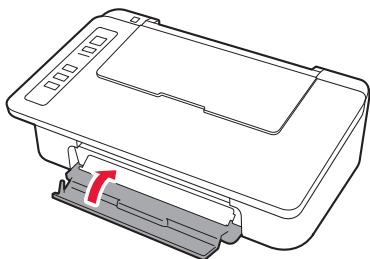

Jei lemputė **Įspėjimas (Alarm)** sumirksi iškart 4 kartus, grįžkite prie 3 veiksmo, aprašyto 3 skyriuje „Rašalo kasečių įdėjimas“, ir patikrinkite, ar tinkamai įdėtos spalvoto ir juodo rašalo kasetės FINE.

4. Popieriaus įdėjimas



- 1 Atidarykite popieriaus atramą.

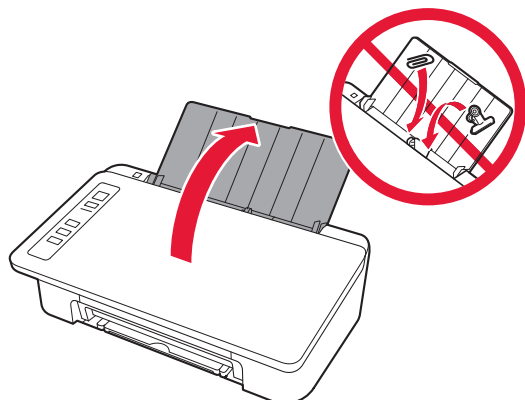

- 2 Pastumkite popieriaus kreipiklį į kairę.

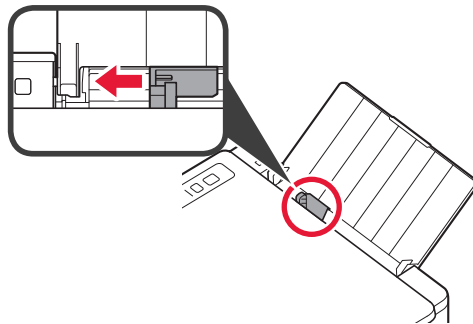

- 3 Įdėkite kelis LTR arba A4 formato popieriaus lapus prie dešiniojo krašto spausdinamąja puse aukštyn.

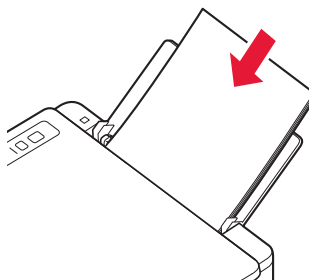

- 4 Paslinkite popieriaus kreipiklį, kad sulygiuotumėte jį su popieriaus šūsnies šonu.

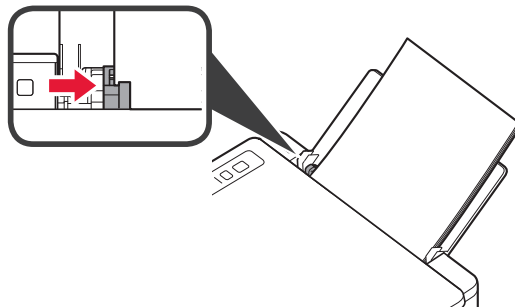

- 5 Ištraukite popieriaus išvesties dėklą ir išvesties dėklo ilgintuvą.

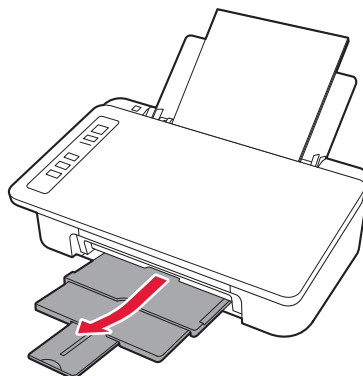

5. Paruošimas užmegzti ryšį

Dabar reikia atlikti skirtingus veiksmus, tai priklauso nuo įtaiso, naudojamo jungiantis prie spausdintuvo. Pirmiausia, patikrinę, ar lemputė **Belaidis (Wireless)** sumirksi 2 kartus, pereikite prie toliau nurodytų veiksmų. Toliau pateiktame apraše išmanieji telefonai ir planšetiniai kompiuteriai kartu vadinami išmaniaisiais telefonais.

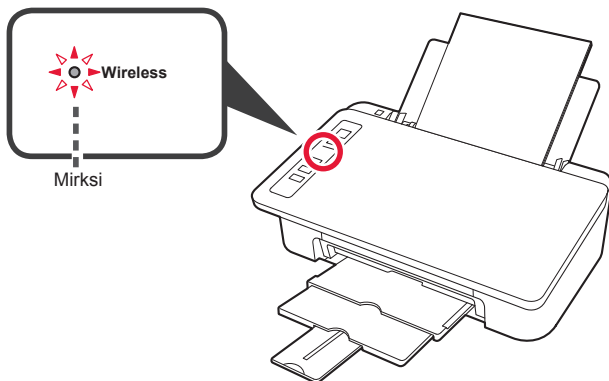

Jei lemputė **Belaidis (Wireless)** nemirksi, dar kartą bandykite kartoti procedūrą nuo 2 skyriaus „Juostelės nuėmimas ir įjungimas“.

- **Spausdintuvo naudojimas prijungus tik prie kompiuterio arba ir prie kompiuterio, ir išmaniojo telefono**
➔ „6-A. Prijungimas prie kompiuterio“
- **Spausdintuvo naudojimas prijungus tik prie išmaniojo telefono**
➔ „6-B. Prijungimas prie išmaniojo telefono“ 6 psl.

6-A. Prijungimas prie kompiuterio

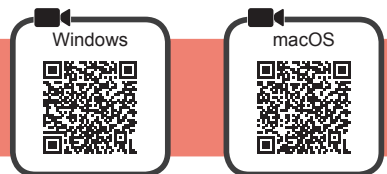

Reikia atlikti kiekvieno kompiuterio ryšio sąranką. Tęskite sąranką kiekviename kompiuteryje pradėdami nuo 1 veiksmo.

1 Paleiskite sąrankos failą, skirtą **A** arba **B** metodui.

A Atsisiuntimas iš interneto

- 1** Kompiuteryje atidarykite žiniatinklio naršyklę (**e** ar kt.).
- 2** Įveskite šį URL ir įeikite į „Canon“ svetainę.

<http://ij.start.canon>



- 3** Pasirinkite **Nustatymas**.



- 4** Įveskite spausdintuvo modelio pavadinimą ir spustelėkite **Gerai**.

Modelio pavadinimą galima pasirinkti iš sąrašo.

- 5** Spustelėkite **Sąranka**.



Toliau nurodyti „Windows“ ir „macOS“ skirti veiksmai. Jei kompiuteryje naudojate ne „Windows“ ar „macOS“ operacinę sistemą, pvz., „Chrome OS“, atlikite sąranką pagal ekrane pateiktas instrukcijas.

- 6** Spustelėkite **Atsisiųsti** ir atsisiųskite sąrankos failą.

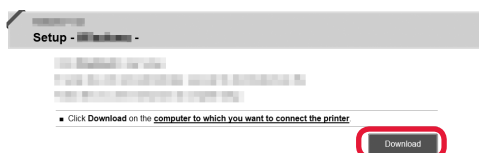

- 7** Paleiskite atsisiųstą failą.

Norėdami tęsti pereikite prie veiksmo 2 kitame puslapyje.

B Šarankos CD naudojimas (tik „Windows“)

1 Į kompiuterį įdėkite šarankos CD.



■ Naudojant „Windows 10“ arba „Windows 8.1“:

2 Kai kompiuterio ekrano dešinėje pusėje parodomas toks pranešimas, spustelėkite jį.



3 Jei parodomas toliau pateiktas ekranas, spustelėkite **Vykdyti Msetup4.exe (Run Msetup4.exe)**.

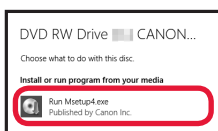

4 Jei parodomas dialogo langas **Naudotojo paskyros valdymas (User Account Control)**, spustelėkite **Taip (Yes)**.

Kai šis pranešimas neparodomas (arba jis dingsta)

1. Spustelėkite **Failų naršyklė (File Explorer)** užduočių juostoje.



2. Spustelėkite **Šis kompiuteris (This PC)** atidaryto lango kairėje.

3. Dukart spustelėkite **CD** piktogramą lango dešinėje. Jei pateikiamas CD turinys, dukart spustelėkite **Msetup4.exe**.

4. Pereikite prie veiksmo 4.

■ Naudojant „Windows 7“:

2 Jei parodomas ekranas **Automatinis leidimas (AutoPlay)**, spustelėkite **Vykdyti Msetup4.exe (Run Msetup4.exe)**.

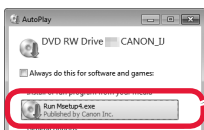

3 Jei parodomas dialogo langas **Naudotojo paskyros valdymas (User Account Control)**, spustelėkite **Tęsti (Continue)**.

Jei ekranas **Automatinis leidimas (AutoPlay)** neparodomas

1. Pradžios meniu spustelėkite **Kompiuteris (Computer)**.

2. Dukart spustelėkite **CD** piktogramą atidaryto lango dešinėje.

Jei pateikiamas CD turinys, dukart spustelėkite **Msetup4.exe**.

Norėdami tęsti pereikite prie veiksmo 2.

2 Spustelėkite **Pradėti šaranką (Start Setup)**.

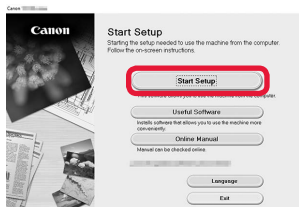

Vykdydami ekrane pateiktas instrukcijas pereikite prie šarankos.

Jei parodomas toliau pateiktas ekranas, spustelėkite **Išėiti (Exit)**.

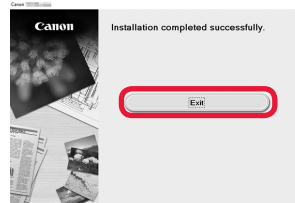

Ryšio su kompiuteriu šaranka baigta. Galite spausdinti iš kompiuterio.

6-B. Prijungimas prie išmaniojo telefono



Reikia atlikti kiekvieno išmaniojo telefono ryšio sąranką. Tęskite sąranką kiekviename išmanijame telefone pradėdami nuo 1 veiksmo.

Pasirengimas

- Išmanijame telefone įjunkite „Wi-Fi“.
- Jei naudojate belaidį maršruto parinktuvą, išmanųjį telefoną prijunkite prie to belaidžio maršruto parinktuvo, kurį norite prijungti prie spausdintuvo.
- * Išsamesnės informacijos ieškokite išmaniojo telefono ir belaidžio maršruto parinktuvo instrukcijose arba kreipkitės į šių įtaisų gamintojus.

1 Išmanijame telefone įdiekite taikomąją programinę įrangą „Canon PRINT Inkjet/SELPHY“.



- iOS** : ieškokite „Canon PRINT“ parduotuvėje „App Store“.
- Android** : ieškokite „Canon PRINT“ parduotuvėje „Google Play“.
- Arba nuskaitydami QR kodą prisijunkite prie „Canon“ svetainės.



- * Tiesiogiai prijungdami spausdintuvą prie išmaniojo telefono, negalėsite išmaniojo telefono prijungti prie interneto belaidžiu ryšiu. Tokiu atveju gali būti taikomi mokesčiai, kurie priklauso nuo jūsų sutarties su paslaugų teikėju.
- * Tiesiogiai prie spausdintuvo belaidžiu LAN ryšiu galima prijungti iki 5 įtaisų.

2 Patikrinkite lemputę **Belaidis (Wireless)** ir pereikite prie **A** arba **B**.

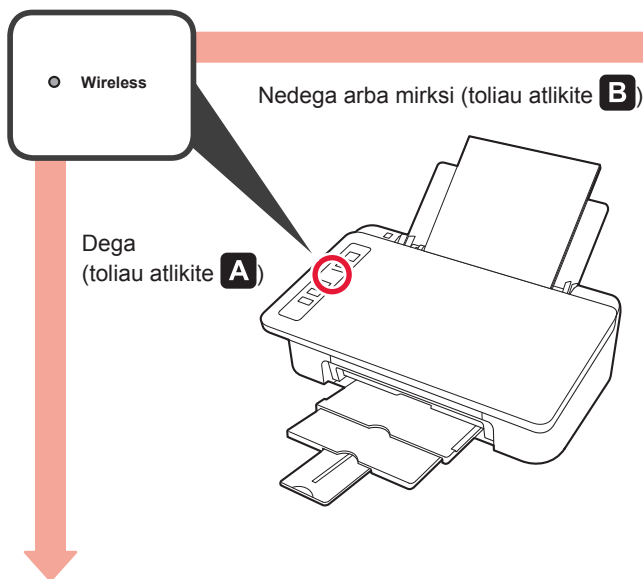

Jeigu lemputė **Belaidis (Wireless)** nedega, o lemputė **Tinklas (Network)** dega, spausdintuvu nebus galima perduoti informacijos naudojant belaidį LAN ryšį. Išsamos informacijos ieškokite svetainėje <http://ij.start.canon>, dalyje **Dažnai užduodami klausimai**.



A **iOS** **Android**

1 Bakstelėkite įdiegtą taikomąją programinę įrangą.



2 Norėdami užregistruoti spausdintuvą, vykdykite ekrane pateiktas instrukcijas.

3 Įsitikinkite, kad rodomas šis ekranas.

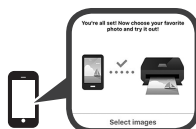

Ryšio su išmaniuoju telefonu sąranka baigta. Galite spausdinti iš išmaniojo telefono.

Norėdami spausdinti nuotraukas, įdėkite fotopopieriaus. Pereikite prie 8 psl. aprašyto veiksmo „Fotopopieriaus įdėjimas“.

- B** Toliau aprašyti veiksmai priklauso nuo to, kokia operacinė sistema („iOS“ ar „Android“) naudojama. Pasirinkite operacinę sistemą ir tęskite atlikdami atitinkamus veiksmus.

iOS

- 1** Išmaniojo telefono pradžios ekrane bakstelėkite **Parametrai (Settings)**, o tada – **Canon_ij_XXXX** įėję į „Wi-Fi“ parametrus.



Jei „Canon_ij_XXXX“ sąrašė nėra, žr. tolesnį skyrių „Trikčių diagnostika“ ir išsiaiškinkite, kaip naudoti spausdintuvą, tada pakartokite **1** veiksmą.

- 2** Bakstelėkite įdiegtą taikomąją programinę įrangą.



- 3** Norėdami užregistruoti spausdintuvą, vykdykite ekrane pateiktas instrukcijas.

Vykdydami ekrane pateiktas instrukcijas pereikite prie sąrankos.

Jei prijungimo būdo pasirinkimo ekrane pasirinkote **Auto Select Conn. Method (recommended)**, tinkamas prijungimo būdas parenkamas automatiškai, atsižvelgiant į jūsų aplinką.

- 4** Įsitinkinkite, kad parodomas šis ekranas.



Ryšio su išmaniuoju telefonu sąranka baigta. Galite spausdinti iš išmaniojo telefono.

Norėdami spausdinti nuotraukas, įdėkite fotopopieriaus. Pereikite prie 8 psl. aprašyto veiksmo „Fotopopieriaus įdėjimas“.

Android

- 1** Bakstelėkite įdiegtą taikomąją programinę įrangą.



- 2** Norėdami užregistruoti spausdintuvą, vykdykite ekrane pateiktas instrukcijas.

Nepasirodžius pranešimui „**Printer is not registered. Perform printer setup?**“, žr. tolesnį skyrių „Trikčių diagnostika“. Norėdami naudoti spausdintuvą šiek tiek palaukite, kol bus parodytas pranešimas.

Vykdydami ekrane pateiktas instrukcijas pereikite prie sąrankos.

Tinkamas prijungimo būdas parenkamas atsižvelgiant į jūsų aplinką.

- 3** Įsitinkinkite, kad parodomas šis ekranas.



Trikčių diagnostika

Spausdintuvas nerastas išmaniajame telefone.

- 1** Paspauskite ir laikykite nuspaudę spausdintuvo mygtuką **Tiesiog. (Direct)** maždaug 2 sekundes, kol lemputė **Tiesiog. (Direct)** ims mirksėti.

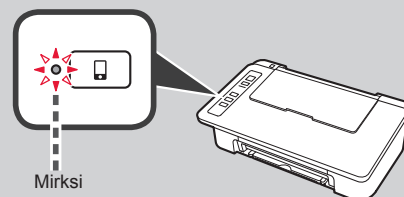
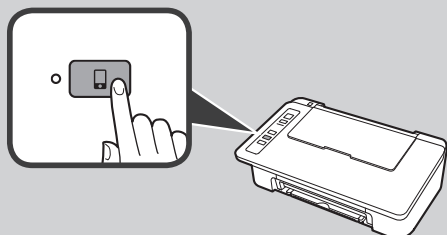

Mirksi

- 2** Tolesnius veiksmus atlikite išmaniuoju telefonu.

Fotopopieriaus įdėjimas

- 1 Atidarykite popieriaus atramą.

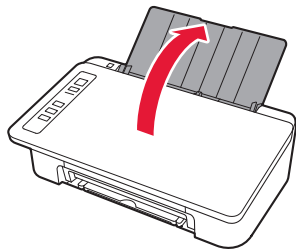

- 2 Pastumkite popieriaus kreipiklį į kairę.

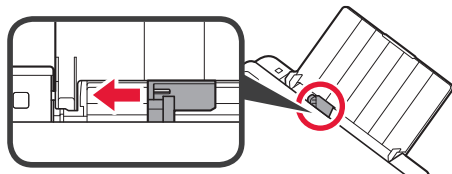

- 3
- 1 Įdėkite fotopopieriaus prie dešiniojo krašto spausdinamąją pusę aukštyn.
 - 2 Paslinkite popieriaus kreipiklį, kad sulygiuotumėte jį su popieriaus šūsnies šonu.

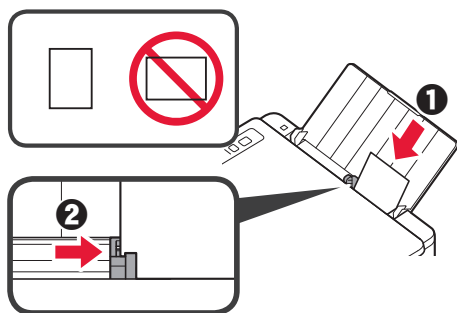

- 4 Patvirtinkite, kad deganti **Popierius (Paper)** lemputė atitinka įdėto popieriaus formatą.

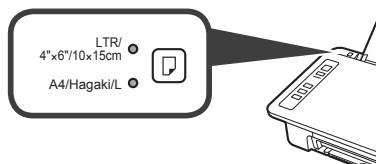

Jeigu užsidegusi **Popierius (Paper)** lemputė neatitinka popieriaus formato, paspauskite mygtuką **Popieriaus pasirinkimas (Paper Select)**.

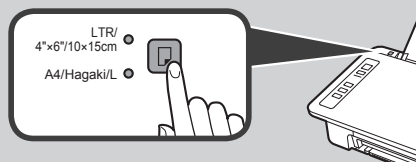

- 5 Ištraukite popieriaus išvesties dėklą ir išvesties dėklo ilgintuvą.

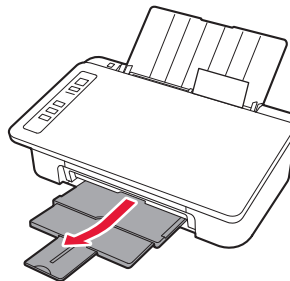

Smartphone Copy

Dokumentus galite kopijuoti naudodami išmaniesiems telefonams skirtą programinę įrangą „Canon PRINT Inkjet/SELPHY“. Norėdami įdiegti taikomąją programą, žr. 1 veiksmo aprašą 6 psl. Norėdami rasti naudojimo procedūros aprašą, žr. dokumentą **Interneto instrukcija**.



- 1 Įdėkite dokumentą į spausdintuvą.

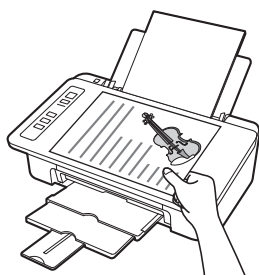

- 2 Nufotografuokite dokumentą naudodami „Canon PRINT Inkjet/SELPHY“.

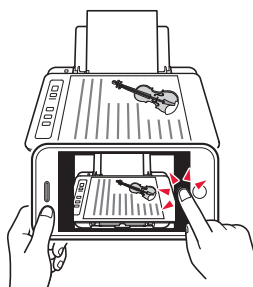

- 3 Nusiųskite vaizdo duomenis į spausdintuvą ir atspausdinkite dokumentą.

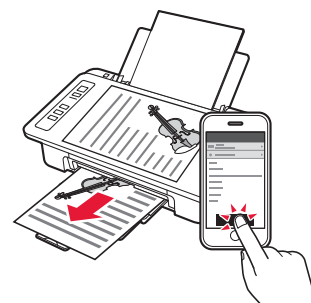

1. Pakkige karp lahti

□ Toitejuhe

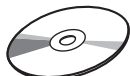

□ Seadistamise
CD-ROM Windowsi
arvuti jaoks

Color



□ FINE-kassett

Black



□ Ohutusteave ja oluline teave

□ Alustamise juhend (see juhend)

2. Eemaldage teip ja lülitage seade sisse



- 1 Tõstke printer tagaküljele püsti ja eemaldage põhjalt oranž teip. Pange printer algasendisse tagasi.

1

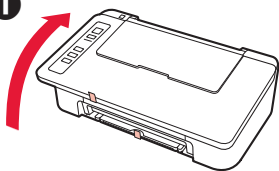

2

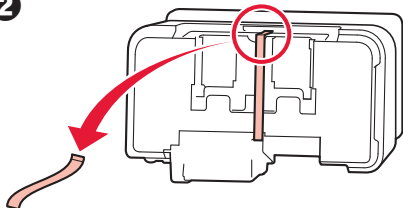

3

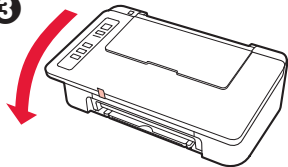

- 2 Eemaldage printeri ümbert pakkematerjal (nagu oranž teip).

- 3 Avage kaas.

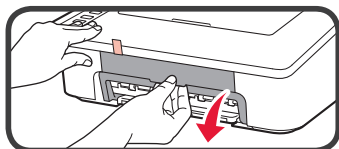

- 4 Eemaldage oranž teip ja kaitsev materjal ning visake mõlemad ära.

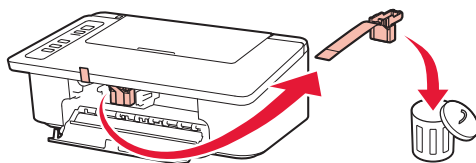

- 5 Sulgege kaas.

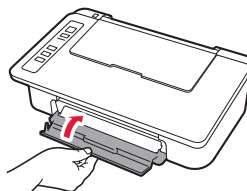

- 6 Ühendage toitejuhe.

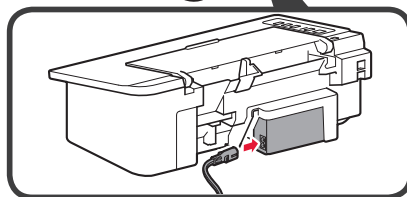
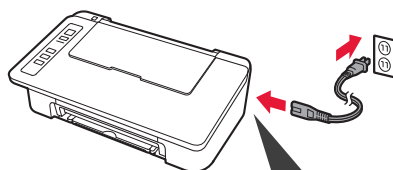

Ärge veel ühendage teisi kaableid peale toitejuhtme.

- 7 Vajutage nuppu **Sisse/Stop** (ON/Stop). Märgutuli **Sisse** (ON) süttib.

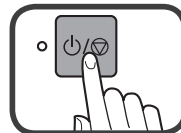

Põleb

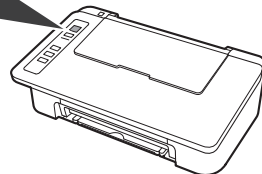

- Kui märgutuli **Häire (Alarm)** (A) vilgub 9-kordsete tsüklitena, vajutage toite väljalülitamiseks nuppu **Sisse/Stop** (ON/Stop) ja proovige uuesti alates etapist 3 jaotises 2 „Eemaldage teip ja lülitage seade sisse”.
- Kui **Häire (Alarm)** märgutuli (A) vilgub 4 korda korraga, jätkake järgmise etapiga sellisena, nagu olukord on.

(A)

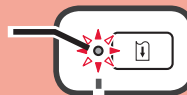

Vilgub

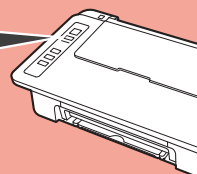

3. Paigaldage tindid



1 Avage kaas.

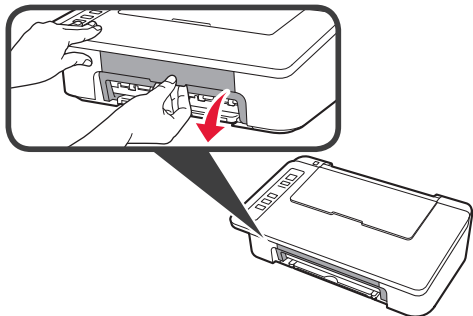

- 2
- 1 Võtke karbist välja värviline FINE-kasset.
 - 2 Eemaldage kaitseteip.

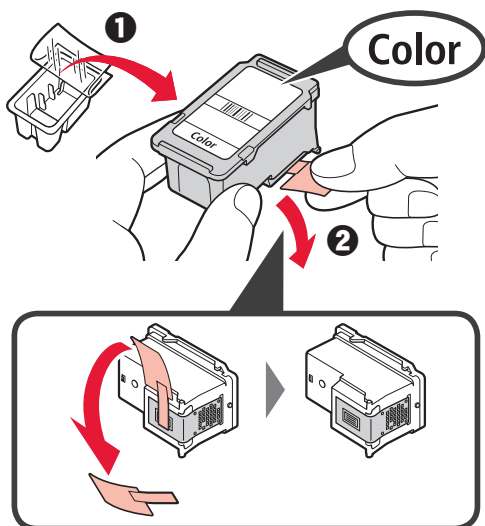

Ärge puudutage.

Olge kaitseteibil oleva tindiga ettevaatlik.

- 3
- 1 Sisestage värviline FINE-kasset veidi ülespoole kallutatult vasakul olevasse FINE-kasseti hoidikusse.
 - 2 Lükake FINE-kasset sisse ja üles, kuni see lukustub klõpsatusega kindlalt oma kohale.

Veenduge, et FINE-kasset oleks horisontaalselt paigaldatud.

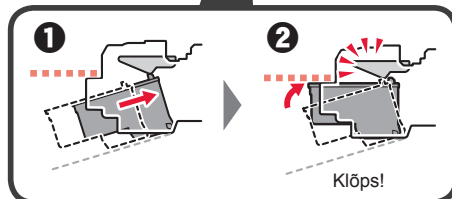
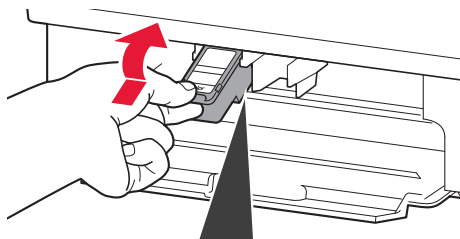

Ärge seda vastu ümbritsevaid osi lööge.

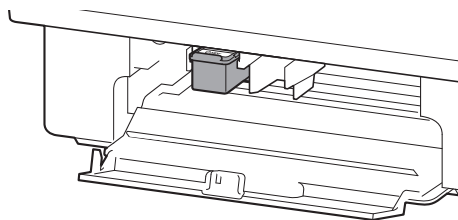

- 4 Korrake toiminguid 2 kuni 4 ja sisestage must FINE-kassett samuti paremale.

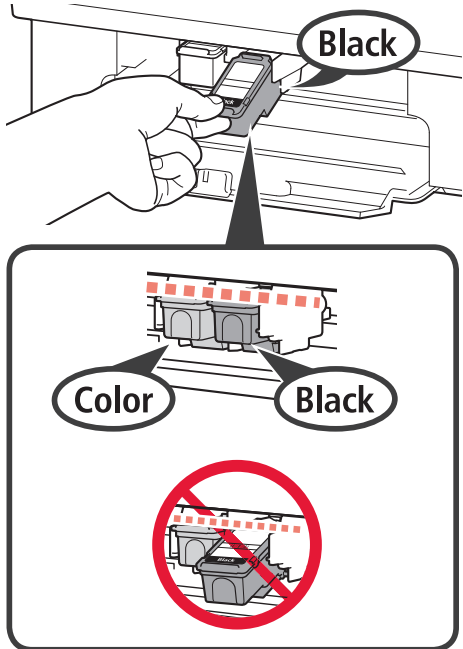

- 5 Sulgege kaas.

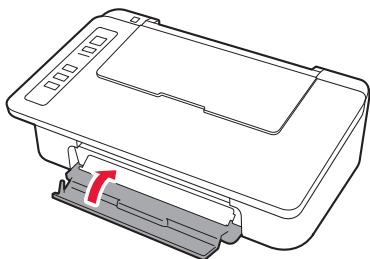

Kui märgutuli **Häire (Alarm)** vilgub korraga 4 korda, minge tagasi etapi 3 juurde jaotises 3 „Paigaldage tindid” ja kontrollige, kas värvilise ja musta FINE-kassetid on õigesti paigaldatud.

4. Laadige paber seadmesse



- 1 Avage paberitugi.

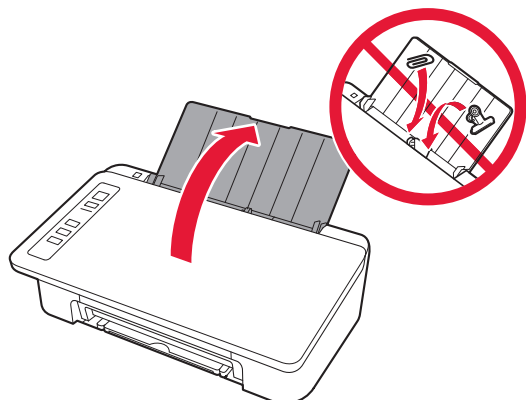

- 2 Lükake paberijuhikut vasakule.

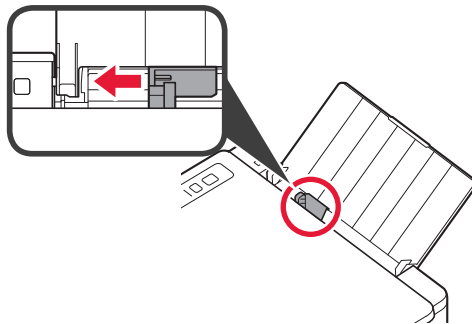

- 3 Laadige LTR- või A4-suurusega tavapaber vastu parempoolset serva nii, et printitav pool jääks üles.

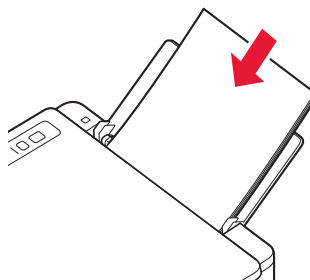

- 4 Lükake paberijuhikut, et joondada see paberivirna küljega.

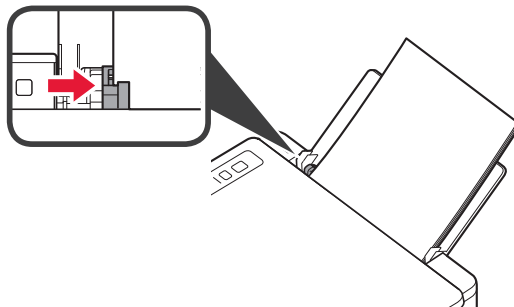

- 5 Tõmmake paberi väljastusalus ja väljastusaluse pikendus välja.

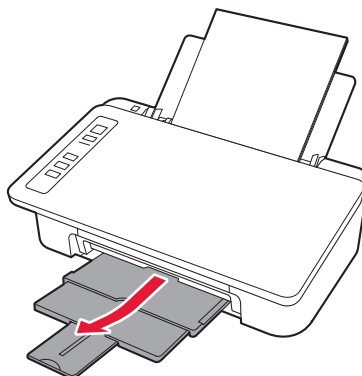

5. Ühenduse ettevalmistamine

Siit edasi on protseduur erinev, olenevalt seadmest, millega printerit ühendatakse.

Kõigepealt kontrollige, kas märgutuli **Juhtmeta (Wireless)** vilgub 2 korda korraga ja tehke siis järgmist.

Järgmises kirjelduses on nutitelefoni ja tahvelseadmed ühise nimetusega „nutitefon“.

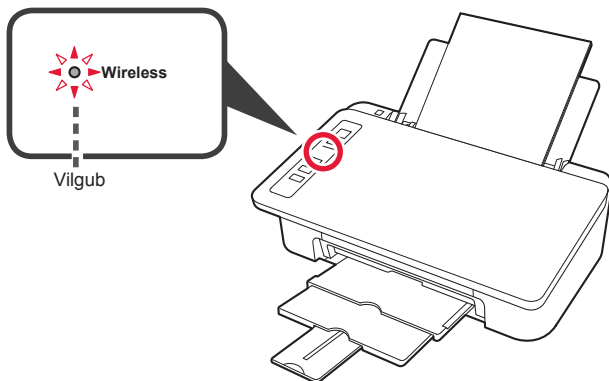

Kui märgutuli **Juhtmeta (Wireless)** ei vilgu, proovige uuesti alates jaotisest 2 „Eemaldage teip ja lülitage seade sisse“.

• Printeri kasutamine ainult arvuti või nii arvuti kui ka nutitelefoni ühendatult

➔ „6-A. Arvutiga ühendamine“

• Printeri kasutamine ainult nutitelefoni ühendatult

➔ „6-B. Nutitelefoni ühendamine“ lk 6

6-A. Arvutiga ühendamine



Ühenduse peate seadistama iga arvuti puhul. Jätkake iga arvuti puhul seadistamist alates etapist 1.

1 Käivitage seadistusfail kas meetodi **A** või **B** jaoks.

A Allalaadimine Internetist

1 Avage arvutis veebibrauser (e vms).

2 Sisestage järgmine URL ja avage Canoni veebisait.

<http://ij.start.canon>



3 Valige **Seadistus**.



4 Sisestage oma printeri mudeli nimi ja klõpsake valikul **OK**.

Mudeli nime saate valida loendist.

5 Klõpsake valikul **Seadistus**.



Allpool on näidatud toimingud operatsioonisüsteemide Windows ja macOS puhul. Kui kasutate arvutit, milles on mõni muu operatsioonisüsteem kui Windows või macOS, näiteks Chrome OS, seadistage ekraanijuhiseid järgides.

6 Seadistusfaili allalaadimiseks klõpsake valikul **Laadi alla**.

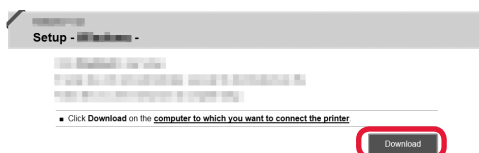

7 Käivitage allalaaditud fail.

Jätkake järgmisel lehel etapiga 2.

B Seadistamise CD-ROM-i kasutamine (ainult Windows)

1 Sisestage seadistamise CD-ROM arvutisse.



■ Kui teie arvutis on Windows 10 või Windows 8.1

2 Kui arvutiekraani paremas servas kuvatakse järgmine teade, siis klõpsake sellel.



3 Järgmise ekraani kuvamisel klõpsake käsku **Käivita Msetup4.exe (Run Msetup4.exe)**.

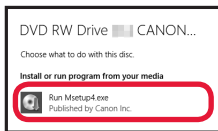

Kui seda teadet ei kuvata (või see on kadunud)

1. Klõpsake tegumiribal valikul **File Explorer**.



2. Klõpsake avanenud akna vasakus servas valikul **See arvuti (This PC)**.

3. Topeltklõpsake akna paremas servas CD-ROM-i ikooni . CD-ROM-i sisu kuvamisel topeltklõpsake valikul **Msetup4.exe**.

4. Jätkake etapiga 4.

4 Dialoogiakna **Kasutajakonto kontrollimine (User Account Control)** ilmunisel klõpsake valikul **Jah (Yes)**.

■ Kui teie arvutis on Windows 7

2 Kui kuvatakse ekraan **Automaatesitus (AutoPlay)**, klõpsake käsku **Käivita Msetup4.exe (Run Msetup4.exe)**.

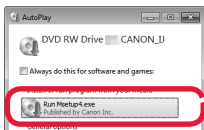

Kui ekraani **Automaatesitus (AutoPlay)** ei kuvata

1. Klõpsake menüüs Start valikul **Arvuti (Computer)**.

2. Topeltklõpsake avanenud akna paremas servas CD-ROM-i ikooni . CD-ROM-i sisu kuvamisel topeltklõpsake valikul **Msetup4.exe**.

3 Dialoogiakna **Kasutajakonto kontrollimine (User Account Control)** ilmunisel klõpsake **Jätka (Continue)**.

Jätkake etapiga 2.

2 Klõpsake käsku **Alusta seadistamist (Start Setup)**.

Selle ekraani kuvamisel klõpsake käsku **Välju (Exit)**.

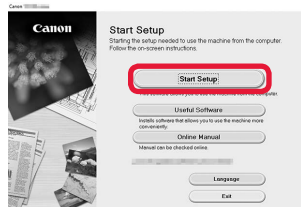

Järgige häälestusega jätkamiseks ekraanil kuvatavaid suuniseid.

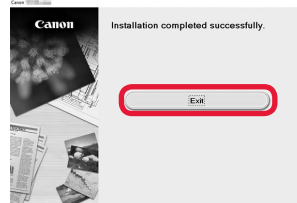

Ühendus arvutiga on nüüd loodud. Saate arvutist printida.

6-B. Nutitefoniga ühendamine



Ühenduse peate seadistama iga nutitelefoni puhul. Jätkake iga nutitelefoni puhul seadistamist alates etapist 1.

Ettevalmistus

- Lülitage nutitefonis sisse Wi-Fi.
- Kui teil on juhtmeta ruuter, ühendage nutitefon juhtmeta ruuteriga, mille soovite printeriga ühendada.
- * Teavet toimingute kohta vaadake nutitelefoni ja juhtmeta ruuteri kasutusjuhenditest või küsige nende tootjalt.

1 Installige rakendustarkvara Canon PRINT Inkjet/SELPHY enda nutitelefoni.



iOS : otsige App Store'ist rakendust „Canon PRINT”.

Android : otsige Google Playst rakendust „Canon PRINT”.

Võite avada ka Canoni veebisaidi, skannides QR-koodi.



- * Kui printer on otse nutitefoniga ühendatud, ärge ühendage nutitelefoni juhtmeta Interneti. Sellisel juhul võidakse teilt teenusepakujaga sõlmitud lepingust olenevalt tasu nõuda.
- * Printeriga saab otse juhtmeta LAN-i kaudu ühendada kuni 5 seadet.

2 Kontrollige märgutuld **Juhtmeta (Wireless)** ja seejärel jätkake toiminguga **A** või **B**.

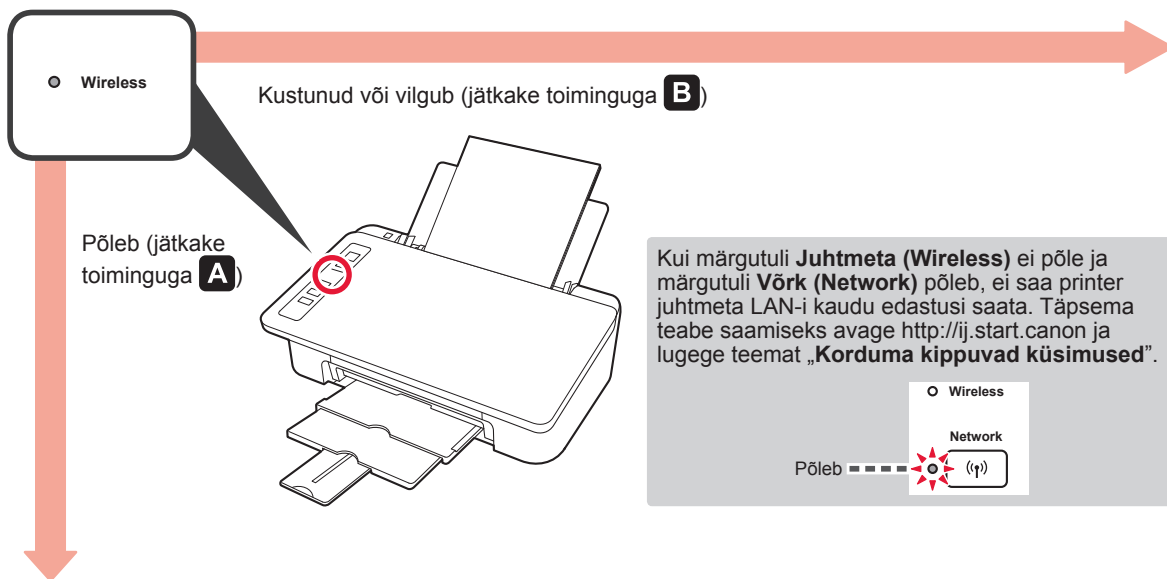

A **iOS** **Android**

1 Koputage installitud rakendustarkvara.



2 Printeri registreerimiseks järgige ekraanil kuvatavaid suuniseid.

3 Veenduge, et avaneks järgmine kuva.



Ühendus nutitefoniga on nüüd loodud. Saate nutitefonist printida.

Fotode printimiseks laadige fotopaberit. Jätkake jaotisega „Fotopaberi laadimine” lk 8.

- B** Alltoodud toimingud erinevad iOS-ist või Androidist olenevalt. Valige oma operatsioonisüsteem ja järgige asjakohaseid juhiseid.

iOS

- 1** Koputage nutitelefoni avakuval valikut **Seaded (Settings)** ja seejärel koputage Wi-Fi seadetes valikut **Canon_ij_XXXX**.

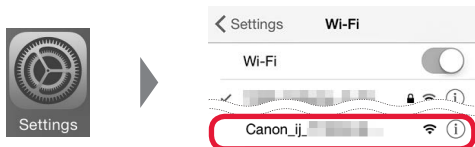

Kui valikut **Canon_ij_XXXX** ei kuvata loendis, vaadake printeri kasutamiseks allpool jaotist „Tõrkeotsing” ja seejärel korrake toimingut **1**.

- 2** Koputage installitud rakendustarkvara.



- 3** Printeri registreerimiseks järgige ekraanil kuvatavaid suuniseid.

Järgige häälestusega jätkamiseks ekraanil kuvatavaid suuniseid.

Kui teete ühendusmeetodi valimise kuval valiku **Auto Select Conn. Method (recommended)**, valitakse olenevalt keskkonnast automaatselt sobiv ühendusmeetod.

- 4** Veenduge, et avaneks järgmine kuva.



Ühendus nutitelefoni on nüüd loodud. Saate nutitelefoni printida.

Fotode printimiseks laadige fotopaberit. Jätkake jaotisega „Fotopaberit laadimine” lk 8.

Android

- 1** Koputage installitud rakendustarkvara.



- 2** Printeri registreerimiseks järgige ekraanil kuvatavaid suuniseid.

Kui teadete „**Printer is not registered. Perform printer setup?**” ei kuvata, vaadake printeris tehtavate toimingute jaoks allolevat jaotist „Tõrkeotsing” ja seejärel oodake veidi, kuni teade kuvatakse.

Järgige häälestusega jätkamiseks ekraanil kuvatavaid suuniseid.

Olenevalt teie keskkonnast valitakse sobiv ühendusmeetod.

- 3** Veenduge, et avaneks järgmine kuva.



Tõrkeotsing

Printerit ei leita nutitelefonis.

- 1** Vajutage printeril nuppu **Otsene (Direct)** ja hoidke seda ligikaudu 2 sekundit all, kuni märgutuli **Otsene (Direct)** hakkab vilkuma.

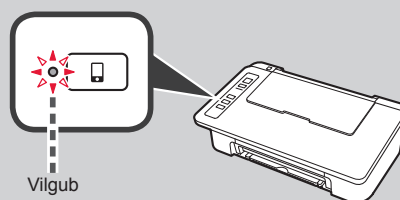
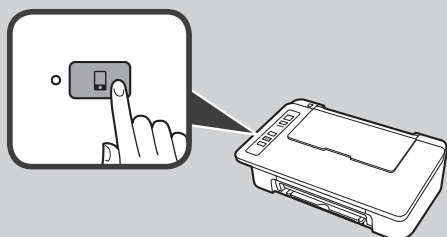

- 2** Jätkake nutitelefoni kasutamist.

Fotopaberi laadimine

- 1 Avage paberitugi.

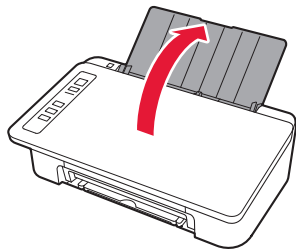

- 2 Lükake paberijuhikut vasakule.

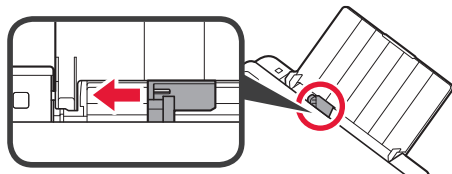

- 3 1 Laadige fotopaber vastu parempoolset serva nii, et printitav pool jääks üles.
2 Lükake paberijuhikut, et joondada see paberivirna küljega.

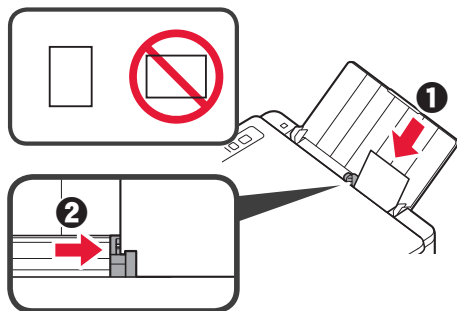

- 4 Veenduge, et põlev märgutuli **Paber (Paper)** vastaks laaditud paberi suurusele.

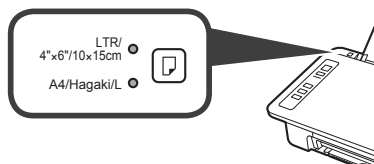

Kui põlev märgutuli **Paber (Paper)** ei vasta paberi suurusele, vajutage nuppu **Paberi valimine (Paper Select)**.

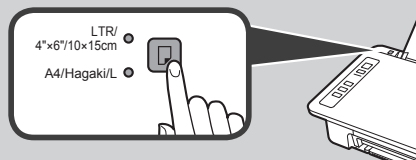

- 5 Tõmmake paberi väljastaluseluse ja väljastaluseluse pikendus välja.

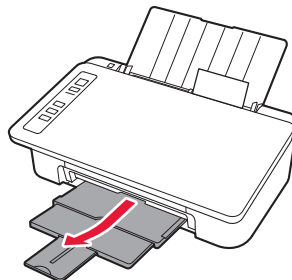

Smartphone Copy

Dokumente saate kopeerida nutitelefoni mõeldud rakendustarkvaraga Canon PRINT Inkjet/SELPHY. Rakenduse installimiseks vaadake etappi 1 lk 6. Vajalikke toiminguid vaadake **Veebjuhendist**.



- 1 Laadige dokument printerile.

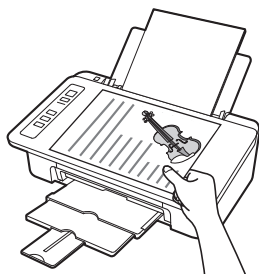

- 2 Tehke dokumentist foto, kasutades rakendust Canon PRINT Inkjet/SELPHY.

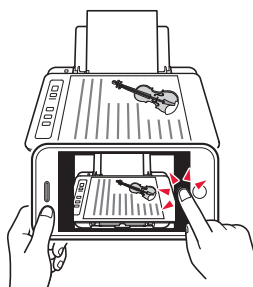

- 3 Saatke pildiandmed printerisse ja printige pilt.



1. Despachetarea cutiei



□ Cablu de alimentare

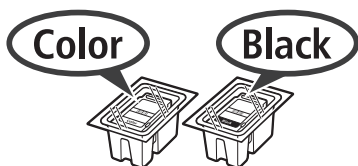

□ Cartuș FINE

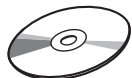

□ CD-ROM de instalare pentru Windows PC

□ Informații cu privire la siguranță și alte informații importante

□ Ghid de inițiere (acest manual)

2. Îndepărtarea benzii și pornirea



- 1 Puneți imprimanta pe spate și îndepărtați banda portocalie lipită pe partea inferioară a acesteia. Întoarceți imprimanta în poziția inițială.

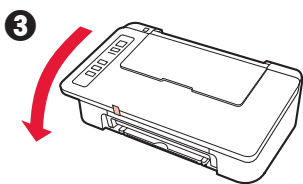
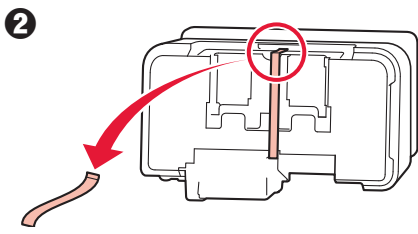
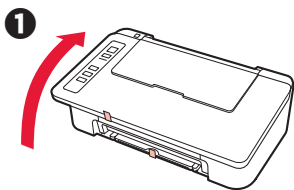

- 2 Îndepărtați materialele de ambalare (precum banda portocalie) de pe partea exterioră a imprimantei.

- 3 Deschideți capacul.

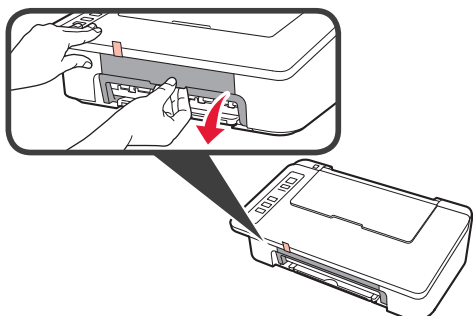

- 4 Îndepărtați banda portocalie și materialul de protecție și aruncați-le.

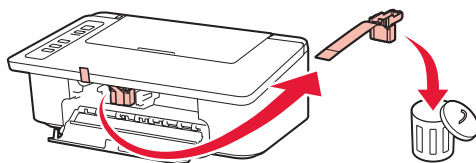

- 5 Închideți capacul.

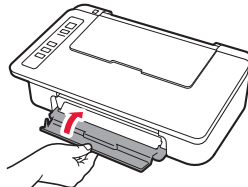

- 6 Conectați cablul de alimentare.

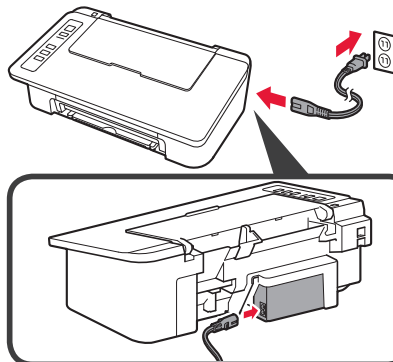

Deocamdată nu conectați niciun cablu în afară de cablul de alimentare.

- 7 Apăsăți butonul **ACTIVARE/Oprire (ON/Stop)**. Lampa **ACTIVARE (ON)** se aprinde.

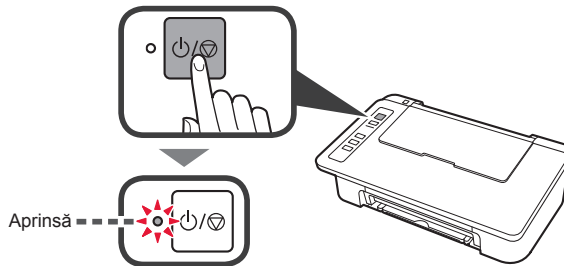

- Dacă lampa **Alarmă (Alarm) (A)** clipește de câte 9 ori la un moment dat, apăsați butonul **ACTIVARE/Oprire (ON/Stop)** pentru a opri alimentarea, apoi încercați din nou de la pasul 3 din capitolul 2 „Îndepărtarea benzii și pornirea”.
- Dacă lampa **Alarmă (Alarm) (A)** clipește de câte 4 ori la un moment dat, continuați cu pasul următor în această stare.

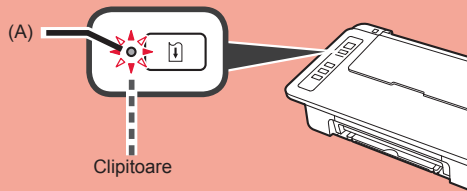

3. Instalarea cernelurilor



1 Deschideți capacul.

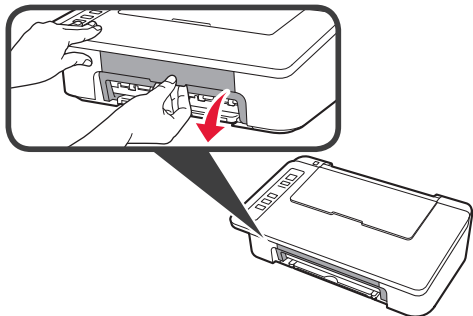

2 1 Scoateți cartușul FINE color din ambalaj.
2 Îndepărtați banda de protecție.

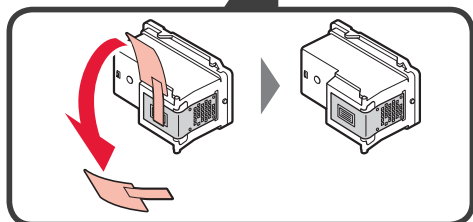
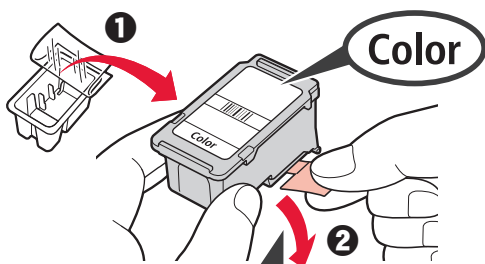

Nu atingeți.

Aveți grijă la cerneala de pe banda de protecție.

3 1 Introduceți cartușul FINE color în suportul pentru cartușe FINE în partea stângă, la un unghi ușor orientat în sus.
2 Împingeți ferm cartușul FINE înăuntru și în sus până când se fixează pe poziție.

Asigurați-vă că este instalat orizontal cartușul FINE.

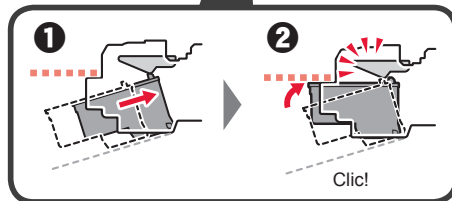
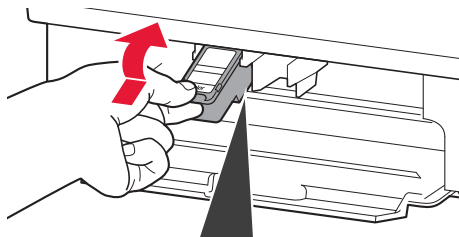

Nu îl loviți de componente din jur.

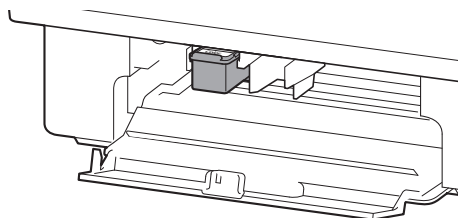

- 4 Repetați pașii de la 2 la 4 și instalați, de asemenea, cartușul FINE negru în partea dreaptă.

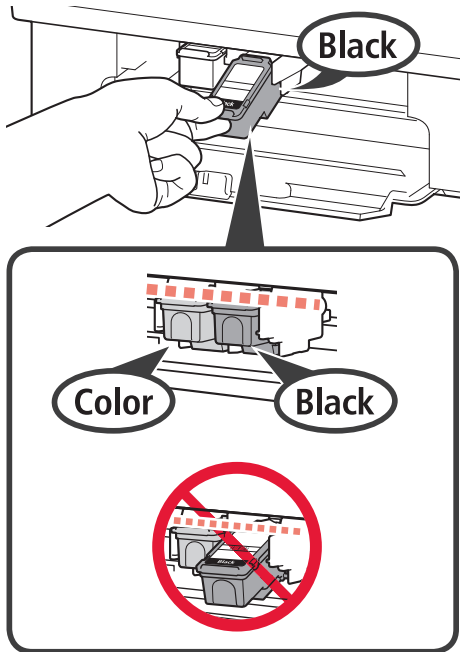

- 5 Închideți capacul.

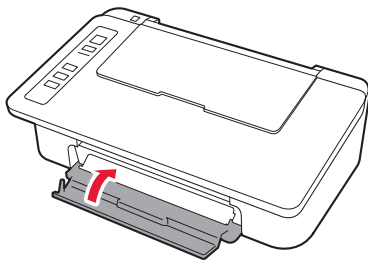

Dacă lampa **Alarmă (Alarm)** clipește de câte 4 ori la un moment dat, mergeți înapoi la pasul 3 din capitolul 3 „Instalarea cernelurilor” și verificați dacă sunt instalate corect cartușele FINE color și negru.

4. Încărcarea hârtiei



- 1 Deschideți suportul pentru hârtie.



- 2 Glisați ghidajul pentru hârtie spre stânga.

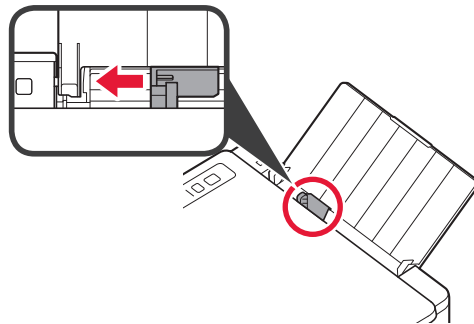

- 3 Încărcați hârtie simplă de dimensiunea LTR sau A4 pe marginea dreaptă, cu fața de imprimare orientată în sus.

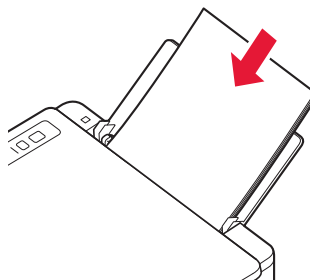

- 4 Glisați ghidajul pentru hârtie pentru a-l alinia cu latura teancului de hârtie.

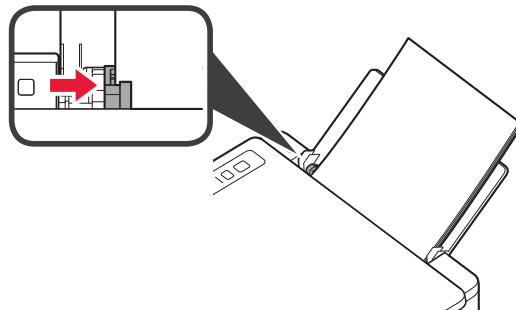

- 5 Trageți afară tava de ieșire a hârtiei și extensia tăvii de ieșire.

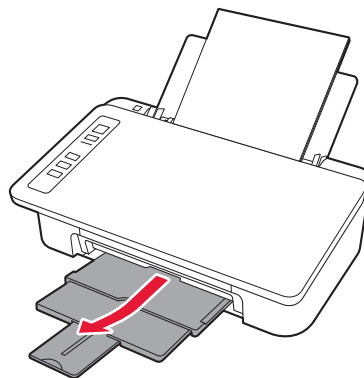

5. Pregătirea pentru conectare

De aici, procedura diferă în funcție de dispozitivul utilizat pentru conectarea la imprimantă.

Mai întâi, după ce verificați dacă lampa **Wireless** clipește de câte 2 ori la un moment dat, continuați cu următoarele operații.

În următoarea descriere, dispozitivele smartphone și tabletele sunt descrise colectiv cu termenul dispozitive smartphone.

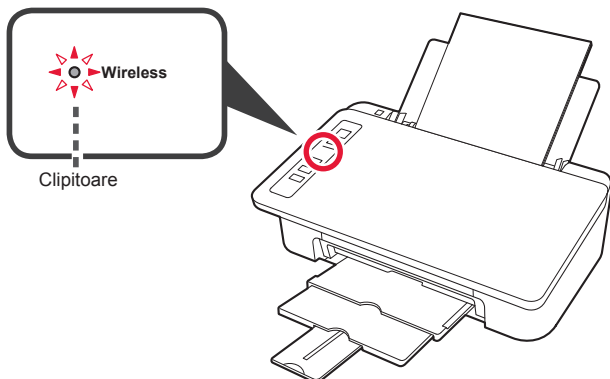

Când lampa **Wireless** nu clipește, încercați din nou de la capitolul 2 „Îndepărtarea benzii și pomirea”.

- Pentru a utiliza imprimanta prin conectarea doar la un computer sau atât la un computer, cât și la un smartphone
➔ „6-A. Conectarea la computer”
- Pentru a utiliza imprimanta prin conectarea doar la un smartphone
➔ „6-B. Conectarea la un smartphone” la pagina 6

6-A. Conectarea la computer



Aveți nevoie de configurarea conexiunii pentru fiecare computer. Efectuați configurarea de la pasul 1 pentru fiecare computer.

- 1 Porniți fișierul de configurare pentru metoda **A** sau metoda **B**.

A Descărcarea de pe Internet

- 1 Deschideți un browser web ( etc.) pe computer.
- 2 Introduceți următorul URL și accesați site-ul web Canon.

<http://ij.start.canon>



- 3 Selectați **Configurarea**.



- 4 Introduceți numele modelului de imprimantă și faceți clic pe **OK**.

Puteți alege numele unui model din listă.

- 5 Faceți clic pe **Configurare**.



Procedurile pentru Windows și macOS sunt prezentate mai jos. Dacă utilizați un computer cu un sistem de operare diferit de Windows sau macOS, cum ar fi Chrome OS, efectuați configurarea conform cu instrucțiunile de pe ecran.

- 6 Faceți clic pe **Descărcare** și descărcați fișierul de configurare.

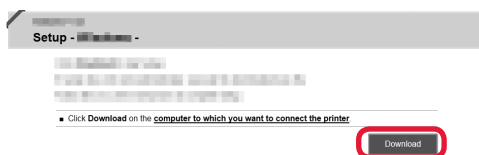

- 7 Executați fișierul descărcat.

Treceți la pasul 2 de pe pagina următoare pentru a continua.

B Utilizarea CD-ROM-ului de instalare (doar Windows)

- 1 Introduceți CD-ROM-ul de instalare în computer.



- Când utilizați Windows 10 sau Windows 8.1:
- 2 Când următorul mesaj apare în partea dreaptă a ecranului computerului, faceți clic pe el.





- 3 Dacă apare următorul ecran, faceți clic pe **Executare Msetup4.exe (Run Msetup4.exe)**.



- 4 Dacă apare caseta de dialog **Control cont de utilizator (User Account Control)**, faceți clic pe **Da (Yes)**.

Atunci când nu apare acest mesaj (sau când a dispărut)

1. Faceți clic pe **Explorer (File Explorer)** de pe bara de activități.
- 
2. Faceți clic pe **Acest PC (This PC)** în partea stângă a ferestrei deschise.
 3. Faceți dublu clic pe pictograma CD-ROM-ului  din partea dreaptă a ferestrei. Dacă apare conținutul CD-ROM-ului, faceți dublu clic pe **Msetup4.exe**.
 4. Treceți la pasul 4.

- Când utilizați Windows 7:

- 2 Dacă apare ecranul **AutoPlay**, faceți clic pe **Executare Msetup4.exe (Run Msetup4.exe)**.

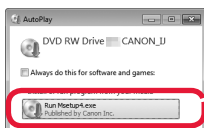

Când ecranul **AutoPlay** nu apare

1. Faceți clic pe **Computer** din meniul de pornire.
2. Faceți dublu clic pe pictograma CD-ROM-ului  din partea dreaptă a ferestrei deschise. Dacă apare conținutul CD-ROM-ului, faceți dublu clic pe **Msetup4.exe**.

- 3 Dacă apare caseta de dialog **Control cont de utilizator (User Account Control)**, faceți clic pe **Continuare (Continue)**.

Treceți la pasul 2 pentru a continua.

- 2 Faceți clic pe **Începere configurare (Start Setup)**.

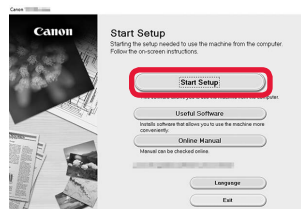

Urmați instrucțiunile de pe ecran pentru a continua cu configurarea.

Dacă apare următorul ecran, faceți clic pe **Ieșire (Exit)**.

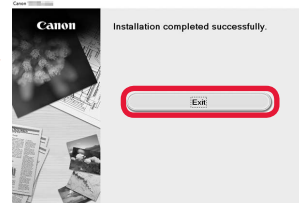

Conectarea la computer este acum finalizată. Puteți imprima de la computer.

6-B. Conectarea la un smartphone



Aveți nevoie de configurarea conexiunii pentru fiecare smartphone. Efectuați configurarea de la pasul 1 pentru fiecare smartphone.

Pregătirea

- Porniți Wi-Fi pe dispozitivul smartphone.
- Dacă aveți un ruter wireless, conectați dispozitivul smartphone la ruterul wireless pe care doriți să îl conectați la imprimantă.
- * Pentru operații, consultați manualele dispozitivului smartphone și ruterului wireless sau contactați producătorii respectivi.

1 Instalați software-ul aplicației Canon PRINT Inkjet/SELPHY de dispozitivul smartphone.



iOS : Căutați „Canon PRINT” în App Store.

Android : Căutați „Canon PRINT” în Google Play.

Sau accesați site-ul web Canon prin scanarea codului QR.



- * În timpul conectării directe a imprimantei la dispozitivul smartphone, nu puteți conecta dispozitivul smartphone la internet în mod wireless. Într-un astfel de caz, este posibil să fiți taxați în funcție de contractul cu furnizorul de servicii.
- * Până la 5 dispozitive pot fi conectate la imprimantă prin conexiune LAN wireless directă.

2 Verificați lampa **Wireless**, apoi continuați cu **A** sau **B**.

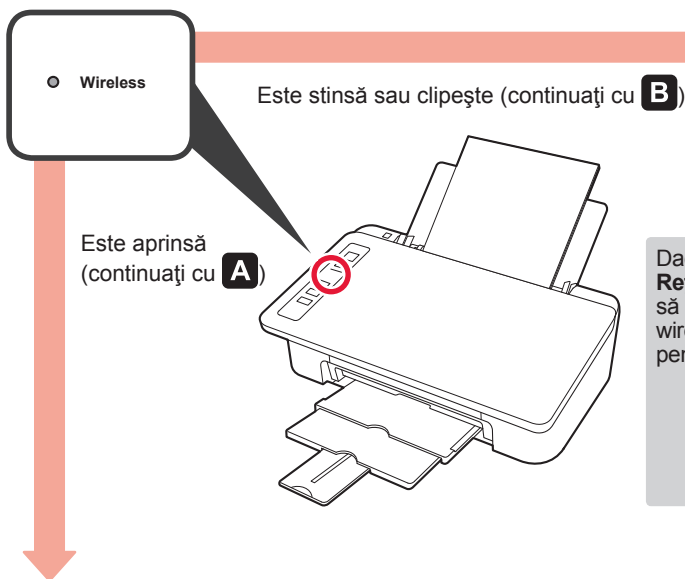

Dacă lampa **Wireless** nu este aprinsă și lampa **Rețea (Network)** este aprinsă, imprimanta nu poate să efectueze transmisii utilizând o conexiune LAN wireless. Pentru detalii, accesați „<http://ij.start.canon>” pentru a consulta „**Întrebări frecvente**”.

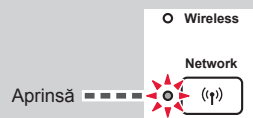

A **iOS** **Android**

1 Atingeți software-ul instalat al aplicației.



2 Urmați instrucțiunile de pe ecran pentru a înregistra imprimanta.

3 Asigurați-vă că apare următorul ecran.

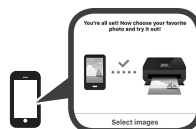

Conectarea la smartphone este acum finalizată. Puteți imprima de la smartphone.

Pentru a imprima fotografii, încărcați hârtie fotografică. Continuați cu „Încărcarea de hârtie fotografică” de la pagina 8.

- B** Procedurile de mai jos diferă în funcție de iOS sau Android. Selectați sistemul de operare și continuați la procedura pentru acesta.

iOS

- 1 Atingeți **Setări (Settings)** pe ecranul de pornire al dispozitivului smartphone și atingeți **Canon_ij_XXXX** în setările Wi-Fi.

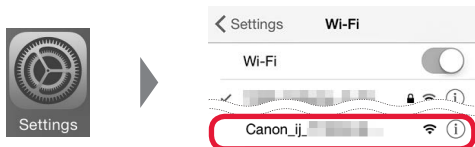

Dacă **Canon_ij_XXXX** nu apare în listă, consultați „Depanarea” de mai jos pentru a opera imprimanta, apoi repetați pasul 1.

- 2 Atingeți software-ul instalat al aplicației.



- 3 Urmați instrucțiunile de pe ecran pentru a înregistra imprimanta.

Urmați instrucțiunile de pe ecran pentru a continua cu configurarea.

Dacă selectați **Auto Select Conn. Method (recommended)** din ecranul de selectare a metodei, metoda de conectare corespunzătoare este selectată automat, în funcție de mediul dvs.

- 4 Asigurați-vă că apare următorul ecran.



Conectarea la smartphone este acum finalizată. Puteți imprima de la smartphone.

Pentru a imprima fotografii, încărcați hârtie fotografică. Continuați cu „Încărcarea de hârtie fotografică” de la pagina 8.

Android

- 1 Atingeți software-ul instalat al aplicației.



- 2 Urmați instrucțiunile de pe ecran pentru a înregistra imprimanta.

Dacă mesajul „**Printer is not registered. Perform printer setup?**” nu apare, consultați „Depanarea” de mai jos pentru a opera imprimanta, apoi așteptați un timp până când apare mesajul.

Urmați instrucțiunile de pe ecran pentru a continua cu configurarea.

Metoda de conectare corespunzătoare este selectată în funcție de mediul dvs.

- 3 Asigurați-vă că apare următorul ecran.



Depanarea

Imprimanta nu este găsită din smartphone.

- 1 Țineți apăsat butonul **Direct** de pe imprimantă timp de aproximativ 2 secunde până când lampa **Direct** începe să clipească.

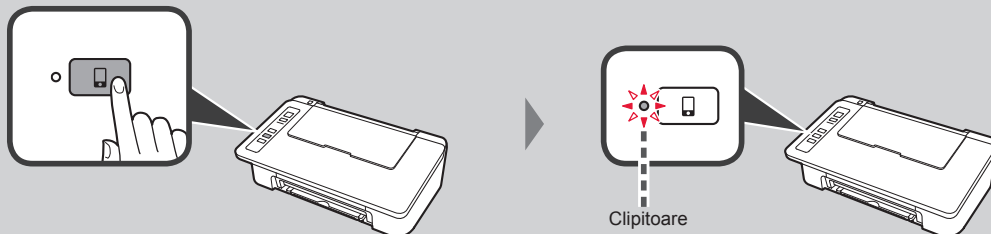

- 2 Reveniți la utilizarea dispozitivului smartphone.

Încărcarea de hârtie fotografică

- 1 Deschideți suportul pentru hârtie.

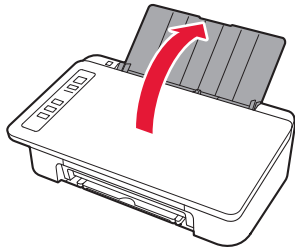

- 2 Glisați ghidajul pentru hârtie spre stânga.

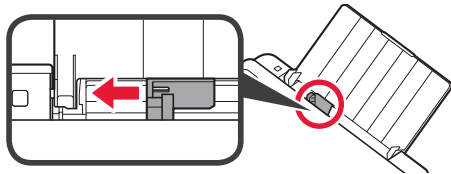

- 3
- 1 Încărcați hârtie fotografică pe marginea dreaptă, cu fața de imprimare orientată în sus.
 - 2 Glisați ghidajul pentru hârtie pentru a-l alinia cu latura teancului de hârtie.

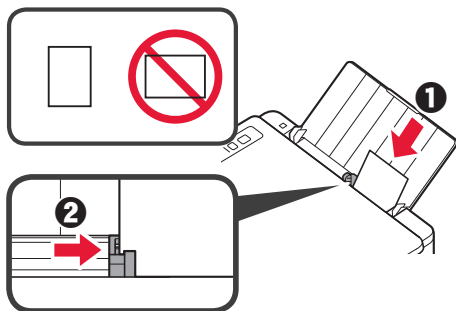

- 4 Asigurați-vă că lampa **Hârtie (Paper)**, care este aprinsă, corespunde cu dimensiunea de hârtie care este încărcată.

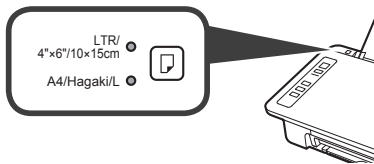

Dacă lampa **Hârtie (Paper)**, care este aprinsă, nu corespunde cu dimensiunea de hârtie, apăsați butonul **Selectare hârtie (Paper Select)**.

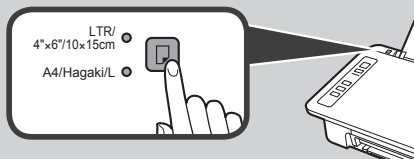

- 5 Trageți afară tava de ieșire a hârtiei și extensia tăvii de ieșire.

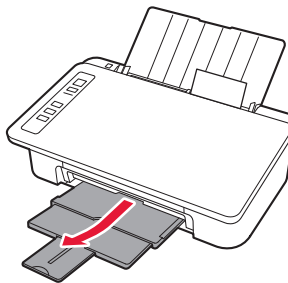

Smartphone Copy

Puteți să copiați documente utilizând software-ul de aplicație Canon PRINT Inkjet/SELPHY pentru smartphone-uri. Pentru a instala aplicația, consultați pasul 1 de la pagina 6. Pentru procedura de operare, consultați **Manual online**.



- 1 Încărcați documentul în imprimantă.

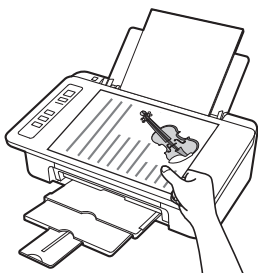

- 2 Realizați o fotografie a documentului utilizând Canon PRINT Inkjet/SELPHY.

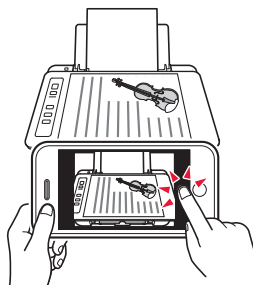

- 3 Trimiteți datele de imagine la imprimantă și imprimați-le.

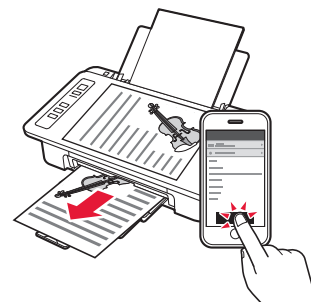

1. Разопаковане на кутията



□ Захранващ кабел

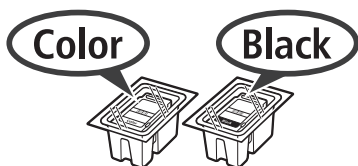

□ Касета FINE

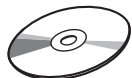

□ Инсталационен компактдиск за компютър с Windows

□ Информация за безопасността и важна информация

□ Ръководство за начално запознаване (това ръководство)

2. Отстраняване на лепенката и включване



- 1 Изправете принтера на задната му страна и отстранете оранжевата лепенка, залепена към дъното му. Върнете принтера в първоначалното му положение.

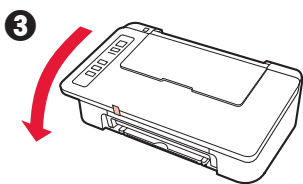
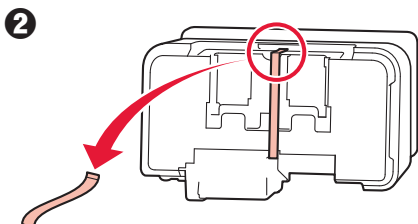
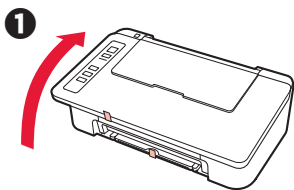

- 2 Отстранете опаковъчните материали (като например оранжевата лепенка) от външната страна на принтера.

- 3 Отворете капака.

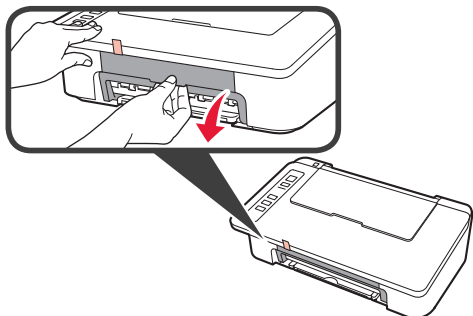

- 4 Отстранете оранжевата лепенка и предпазния материал и ги изхвърлете.

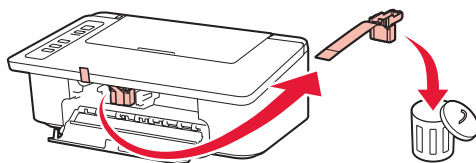

- 5 Затворете капака.

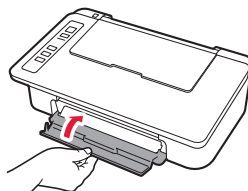

- 6 Свържете захранващия кабел.

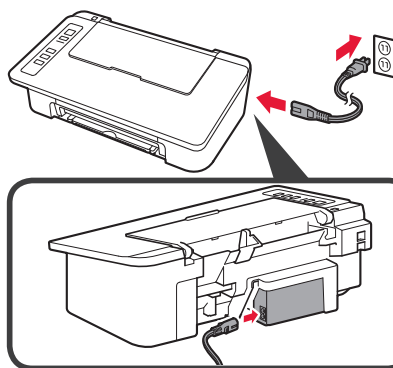

На този етап не свързвайте никакви кабели освен захранващия.

- 7 Натиснете бутона **Включване/Стоп (ON/Stop)**. Лампата **Включване (ON)** светва.

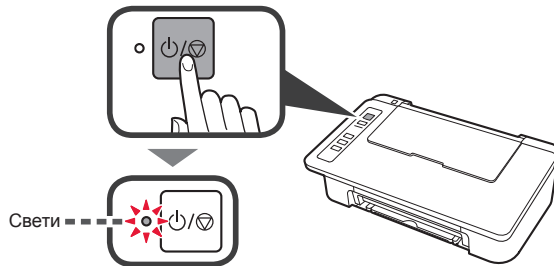

- Ако лампата **Аларма (Alarm) (A)** мига по 9 пъти подред, натиснете бутона **Включване/Стоп (ON/Stop)**, за да изключите захранването, и след това опитайте отново от стъпка 3 в раздел 2 "Отстраняване на лепенката и включване".
- Ако лампата Аларма (Alarm) (A) мига по 4 пъти подред, преминете към следващата стъпка.

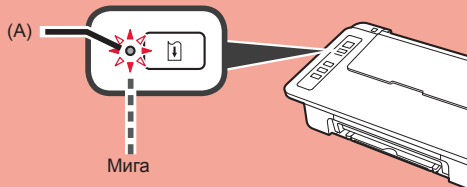

3. Поставяне на мастилата



- 1 Отворете капака.

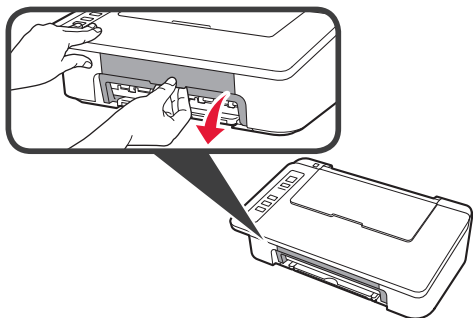

- 2 1 Извадете цветната касета FINE от опаковката.
2 Отстранете предпазната лепенка.

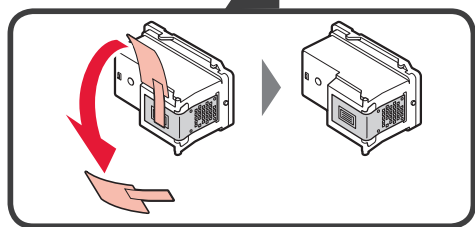
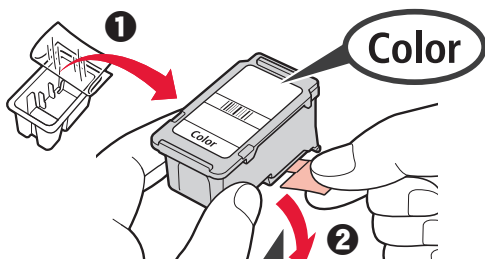

Не докосвайте.

Внимавайте за мастило по предпазната лепенка.

- 3 1 Поставете цветната касета FINE в държача на касета FINE от лявата страна под лек ъгъл нагоре.

- 2 Натиснете касетата FINE силно навътре и нагоре, докато щракне на място.

Уверете се, че касетата FINE е поставена хоризонтално.

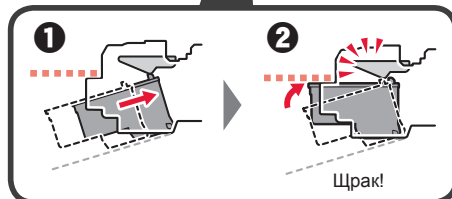
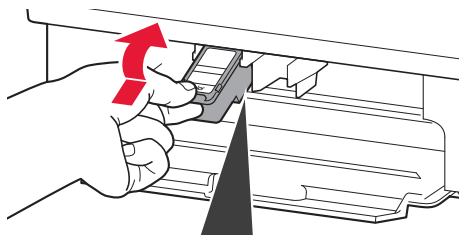

Не я удряйте в частите наоколо.

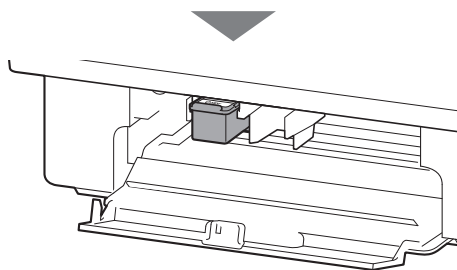

- 4 Повторете стъпки от 2 до 4 и поставете също и черната касета FINE отъясно.

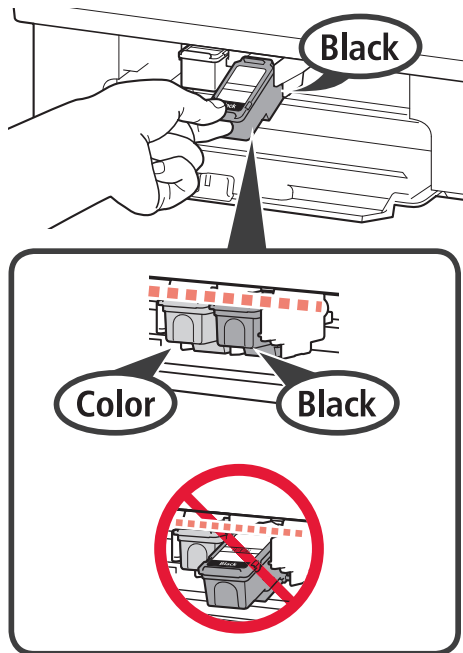

- 5 Затворете капака.

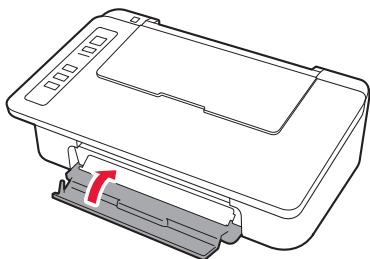

Ако лампата **Аларма (Alarm)** мига по 4 пъти подред, се върнете на стъпка 3 в раздел 3 "Поставяне на мастилата" и проверете дали цветната и черно-бялата касета FINE са поставени правилно.

4. Зареждане на хартия



- 1 Отворете подложката за хартия.

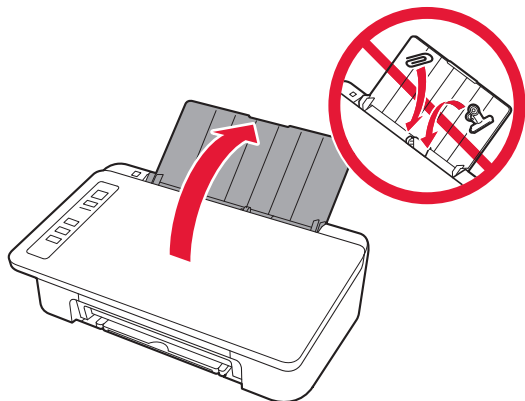

- 2 Плъзнете водача за хартия наляво.

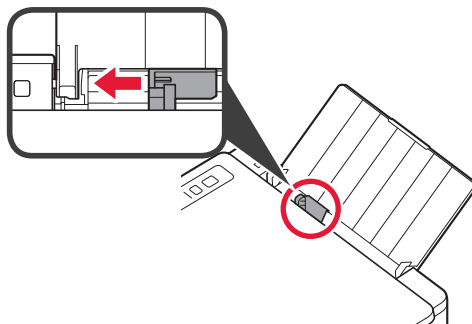

- 3 Заредете обикновена хартия с размер LTR или A4 до десния край със страната за печат нагоре.

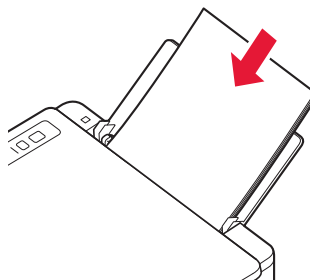

- 4 Плъзнете водача за хартия, за да го подравните със страната на топчето хартия.

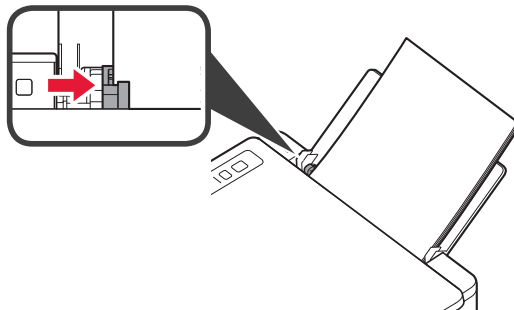

- 5 Издърпайте навън изходната тава за хартия и удължението на изходната тава.

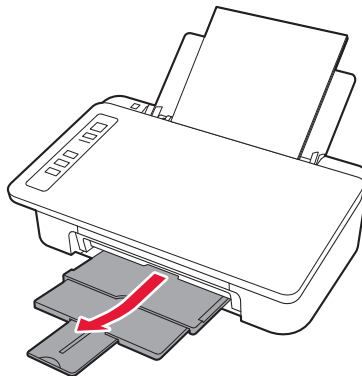

5. Подготовка за свързване

Оттук нататък процедурата се различава в зависимост от устройството, използвано за свързване с принтера. След като най-напред се уверите, че лампата **Безжична (Wireless)** мига по 2 пъти подред, преминете към следващите операции. В следващото описание смартфоните и таблетите се наричат събирателно смартфони.

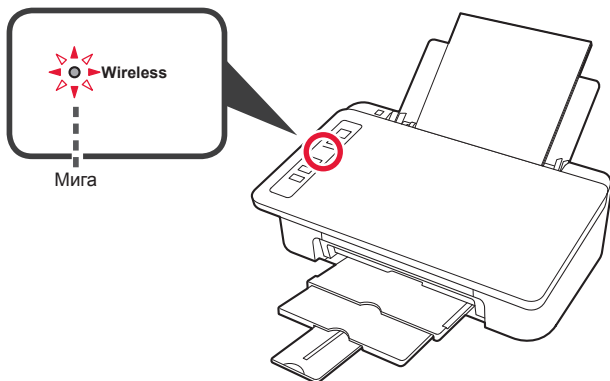

Когато лампата **Безжична (Wireless)** не мига, опитайте отново от раздел 2 "Отстраняване на лепенката и включване".

- За използване на принтера чрез свързване само с компютър или с компютър и смартфон
➔ "6-А. Свързване с компютър"
- За използване на принтера чрез свързване само със смартфон
➔ "6-В. Свързване със смартфон" на страница 6

6-А. Свързване с компютър



Трябва да настроите връзка за всеки компютър. Започнете с настройката от стъпка 1 за всеки компютър.

- 1 Стартирайте файла за настройка за метод **A** или метод **B**.

A Изтегляне от интернет

- 1 Отворете уеб браузър (и др.) на компютъра.
- 2 Въведете следния URL адрес и влезте в уебсайта на Canon.

<http://ij.start.canon>



- 3 Изберете **Настройка**.



- 4 Въведете името на модела на принтера и щракнете върху **OK**.

Можете да изберете име на модела от списъка.

- 5 Щракнете върху **Настройка**.



Процедурите за Windows и macOS са показани по-долу. Ако използвате компютър с операционна система, различна от Windows или macOS, като например Chrome OS, извършете настройката според инструкциите на екрана.

- 6 Щракнете върху **Изтегли** и изтеглете файла за настройка.

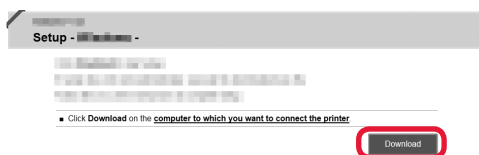

- 7 Изпълнете изтегления файл.

Преминете към стъпка 2 на следващата страница, за да продължите.

B Използване на инсталационния компактдиск (само за Windows)

1 Заредете инсталационния компактдиск в компютъра.



■ Ако използвате Windows 10 или Windows 8.1:

2 Когато в дясната страна на компютърния екран се покаже следното съобщение, щракнете върху него.



3 Ако се покаже следният екран, щракнете върху **Изпълни Msetup4.exe (Run Msetup4.exe)**.

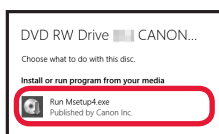

4 Ако се покаже диалоговият прозорец **Управление на потребителски акаунти (User Account Control)**, щракнете върху **Да (Yes)**.

Ако това съобщение не се показва (или е изчезнало)

1. Щракнете върху **Файлов мениджър (File Explorer)** в лентата на задачите.



2. Щракнете върху **Този компютър (This PC)** в лявата страна на отворения прозорец.

3. Щракнете двукратно върху иконата на компактдиска в дясната страна на прозореца. Ако се покаже съдържанието на компактдиска, щракнете двукратно върху **Msetup4.exe**.

4. Преминете към стъпка 4.

■ Ако използвате Windows 7:

2 Когато се покаже екранът **Автоматично изпълнение (AutoPlay)**, щракнете върху **Изпълни Msetup4.exe (Run Msetup4.exe)**.

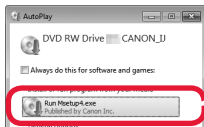

Ако не се покаже екранът **Автоматично изпълнение (AutoPlay)**

1. Щракнете върху **Компютър (Computer)** от стартовото меню.

2. Щракнете двукратно върху иконата на компактдиска в дясната страна на отворения прозорец. Ако се покаже съдържанието на компактдиска, щракнете двукратно върху **Msetup4.exe**.

3 Ако се покаже диалоговият прозорец **Управление на потребителски акаунти (User Account Control)**, щракнете върху **Продължи (Continue)**.

Преминете към стъпка 2, за да продължите.

2 Щракнете върху **Стартиране на настройка (Start Setup)**.

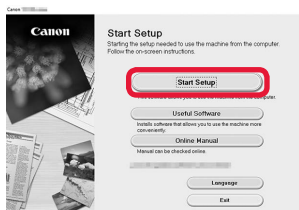

Следвайте инструкциите на екрана, за да продължите с настройката.

Ако се покаже следният екран, щракнете върху **Изход (Exit)**.

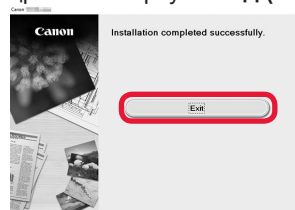

Свързването с компютъра е завършено. Вече можете да печатате от компютъра.

6-В. Свързване със смартфон



Трябва да настроите връзка за всеки смартфон. Започнете с настройката от стъпка 1 за всеки смартфон.

Подготовка

- Включете Wi-Fi на смартфона.
- Свържете смартфона с безжичния рутер, ако имате такъв, с който искате да свържете принтера.
- * За операциите вижте ръководствата на смартфона и безжичния рутер или се свържете с техните производители.

1 Инсталирайте приложния софтуер Canon PRINT Inkjet/SELPHY в смартфона.



iOS : Потърсете "Canon PRINT" в App Store.

Android : Потърсете "Canon PRINT" в Google Play.

Или посетете уеб сайта на Canon, като сканирате QR кода.



- * Не може да свържете безжично смартфон към интернет по време на директно свързване на принтера със смартфона. В този случай може да бъдете таксувани в зависимост от договора ви с доставчика на услуги.
- * До 5 устройства могат да бъдат свързани директно с принтера чрез безжична LAN връзка.

2 Проверете лампата **Безжична (Wireless)** и след това преминете към **A** или **B**.

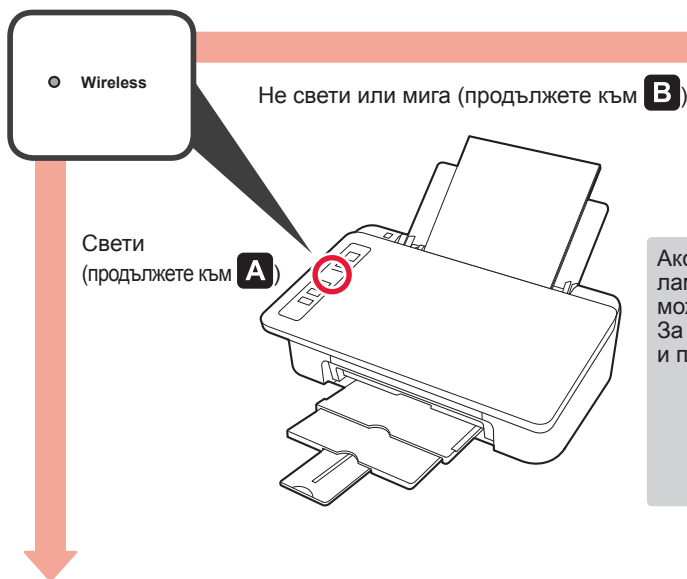

Ако лампата **Безжична (Wireless)** не свети, а лампата **Мрежа (Network)** свети, принтерът не може да предава чрез безжична LAN връзка. За подробности посетете "<http://ij.start.canon>" и прегледайте "**Често задавани въпроси**".

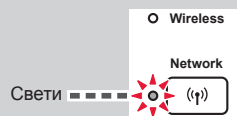

A **iOS** **Android**

1 Докоснете инсталирания приложен софтуер.



2 Следвайте инструкциите на екрана, за да регистрирате принтера.

3 Уверете се, че се показва следният екран.



Свързването със смартфона е завършено. Вече можете да печатате от смартфона.

За да печатате снимки, заредете фотокартия. Продължете към "Зареждане на фотокартия" на страница 8.

- B** Процедурите по-долу се различават в зависимост от iOS или Android. Изберете вашата операционна система и продължете към процедурата за нея.

iOS

- 1** Докоснете **Настройки (Settings)** на началния екран на смартфона и докоснете **Canon_ij_XXXX** в настройките за Wi-Fi.

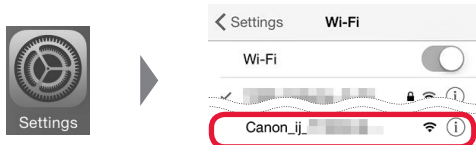

Ако **Canon_ij_XXXX** не се показва в списъка, вижте "Отстраняване на неизправности" по-долу, за да извършите операции с принтера, и след това повторете стъпка **1**.

- 2** Докоснете инсталирания приложен софтуер.



- 3** Следвайте инструкциите на екрана, за да регистрирате принтера.

Следвайте инструкциите на екрана, за да продължите с настройката.

Ако изберете **Auto Select Conn. Method (recommended)** на екрана за избор на метод на свързване, съответният метод на свързване се избира автоматично в зависимост от средата ви.

- 4** Уверете се, че се показва следният екран.



Свързването със смартфона е завършено. Вече можете да печатате от смартфона.

За да печатате снимки, заредете фотохартия. Продължете към "Зареждане на фотохартия" на страница 8.

Android

- 1** Докоснете инсталирания приложен софтуер.



- 2** Следвайте инструкциите на екрана, за да регистрирате принтера.

Ако не се покаже съобщение "**Printer is not registered. Perform printer setup?**", вижте "Отстраняване на неизправности" по-долу, за да извършите операции с принтера, и след това изчакайте малко, докато се покаже съобщението.

Следвайте инструкциите на екрана, за да продължите с настройката.

Подходящият метод на свързване се избира в зависимост от вашата среда.

- 3** Уверете се, че се показва следният екран.



Отстраняване на неизправности

Принтерът не е открит от смартфона.

- 1** Натиснете и задръжте бутона **Директно (Direct)** на принтера за около 2 секунди, докато лампата **Директно (Direct)** започне на мига.

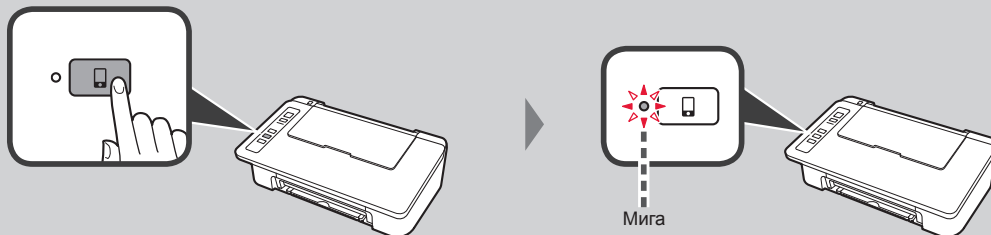

- 2** Върнете се към извършването на операции със смартфона.

Зареждане на фотохартия

- 1 Отворете подложката за хартия.

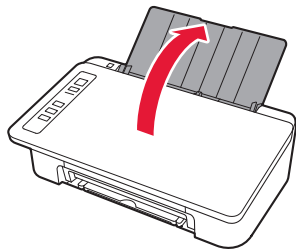

- 2 Плъзнете водача за хартия наляво.

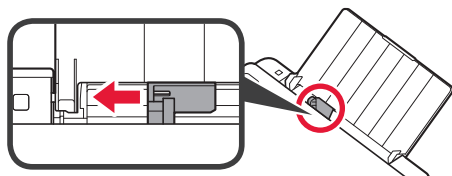

- 3
- 1 Заредете фотохартия до десния край със страната за печат нагоре.
 - 2 Плъзнете водача за хартия, за да го подравните със страната на топчето хартия.

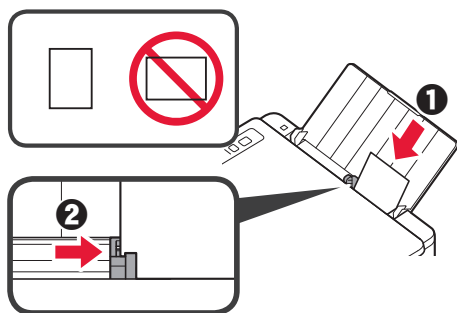

- 4 Уверете се, че лампата **Хартия (Paper)**, която свети, съответства на размера на хартията, която е заредена.

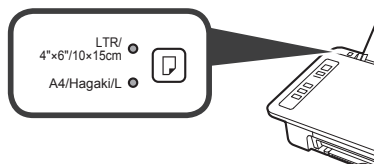

Ако лампата за **Хартия (Paper)**, която свети, не съответства на размера на хартията, натиснете бутона **Избор на хартия (Paper Select)**.

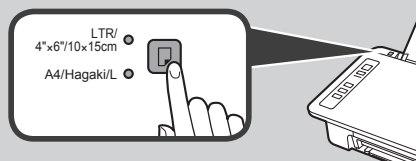

- 5 Издърпайте навън изходната тава за хартия и удължението на изходната тава.

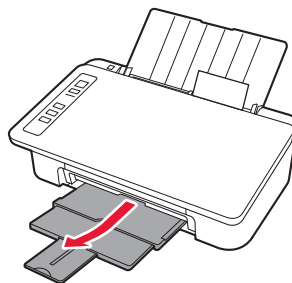

Smartphone Copy

Можете да копирате документи с помощта на приложния софтуер Canon PRINT Inkjet/SELPHY за смартфони. За да инсталирате приложението, вижте стъпка 1 на страница 6. За работната процедура вижте **Онлайн ръководство**.



- 1 Заредете документа в принтера.

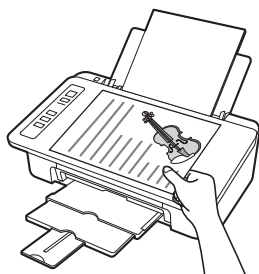

- 2 Направете снимка на документа с помощта на Canon PRINT Inkjet/SELPHY.

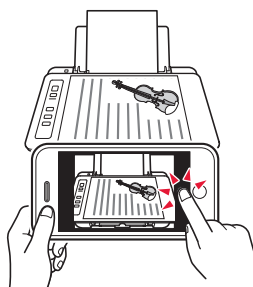

- 3 Изпратете изображението към принтера и го отпечатайте.

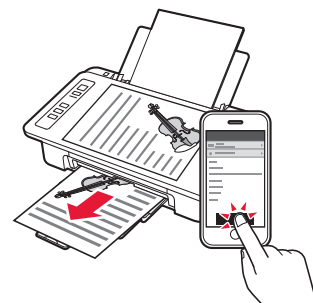

1. Odpakirajte škatlo

□ Napajalni kabel

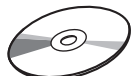

□ Namestitveni CD za računalnike z operacijskim sistemom Windows

Color



□ Kartuša FINE

Black



□ Informacije o varnosti in pomembne informacije

□ Navodila za postavitve in začetek uporabe (ta priročnik)

2. Odstranite trak in vklopite



- 1 Tiskalnik postavite na hrbtno stran in odstranite oranžni trak na njegovi spodnji strani. Nato ga postavite nazaj v prvotni položaj.

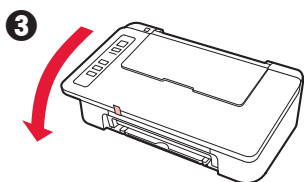
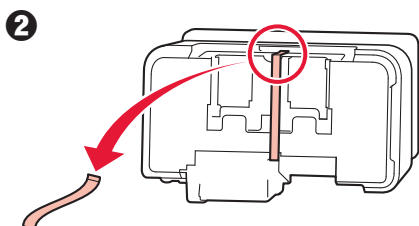
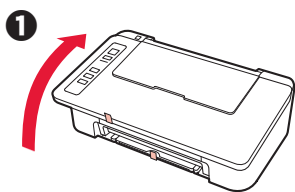

- 2 Odstranite zaščitne materiale (kot je oranžni trak) z zunanosti tiskalnika.
- 3 Odprite pokrov.

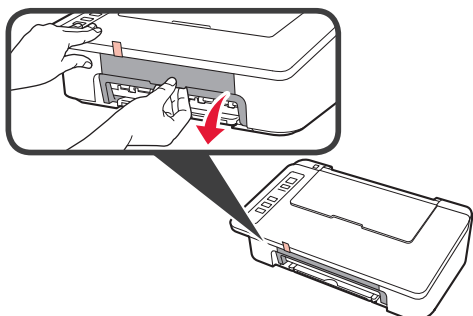

- 4 Odstranite oranžni trak in zaščitni material ter ju zavržite.

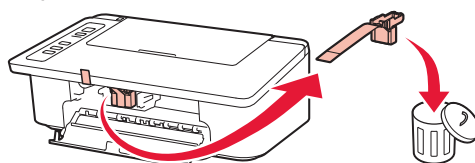

- 5 Zaprite pokrov.

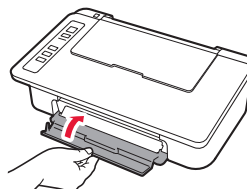

- 6 Priključite napajalni kabel.

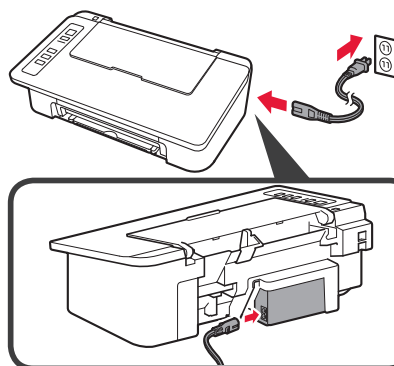

Ne priključite še nobenega kabla razen napajalnega kabla.

- 7 Pritisnite gumb **VKLOP/Zaustavi (ON/Stop)**. Lučka **VKLOP (ON)** zasveti.

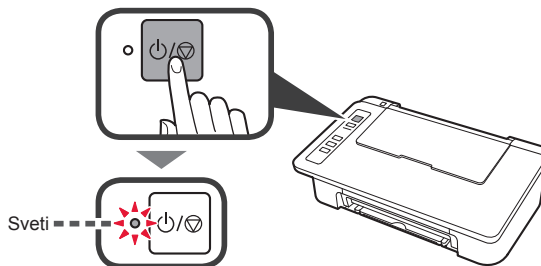

- Če lučka **Alarm (A)** po 9-krat utripne, pritisnite gumb **VKLOP/Zaustavi (ON/Stop)**, da izklopite napajanje, in poskusite znova od koraka 3 v poglavju 2 »Odstranite trak in vklopite«.
- Če lučka **Alarm (A)** po 4-krat utripne, nadaljujte z naslednjim korakom, kot je.

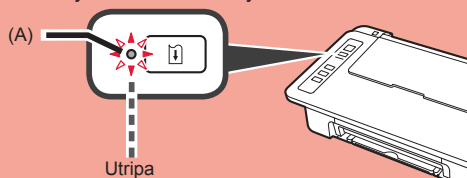

3. Namestite črnila



1 Odprite pokrov.

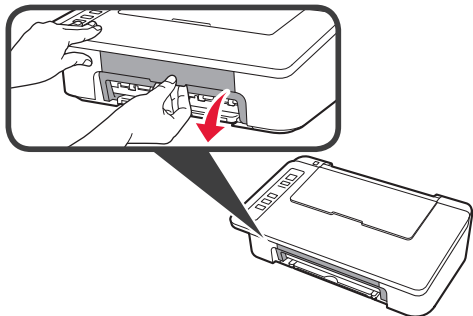

2 1 Iz embalaže vzemite barvno kartušo FINE.
2 Odstranite zaščitni trak.

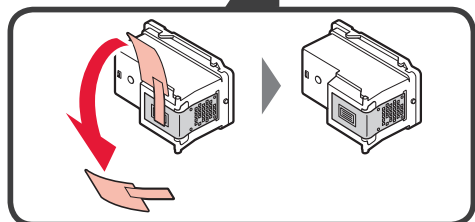
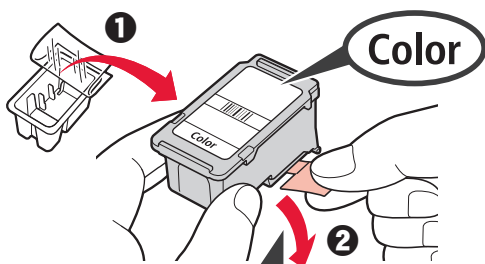

Tega dela se ne dotikajte.

Pazite na črnilne madeže na zaščitnem traku.

3 1 Barvno kartušo FINE obrnite nekoliko navzgor in jo vstavite v držalo kartuše FINE na levi.
2 Kartušo FINE potisnite noter in navzgor, da se zaskoči.

Prepričajte se, da je kartuša FINE nameščena vodoravno.

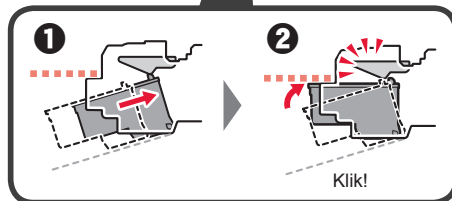
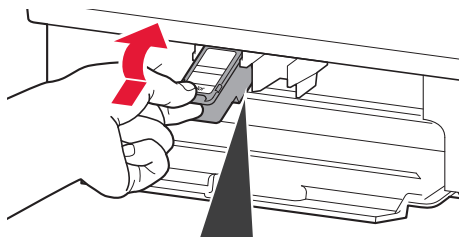

Pazite, da s kartušo ne udarite ob dele v bližini.

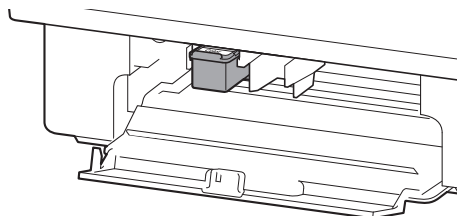

- 4 Ponovite korake od 2 do 4 in vstavite črno kartušo FINE na desno stran.

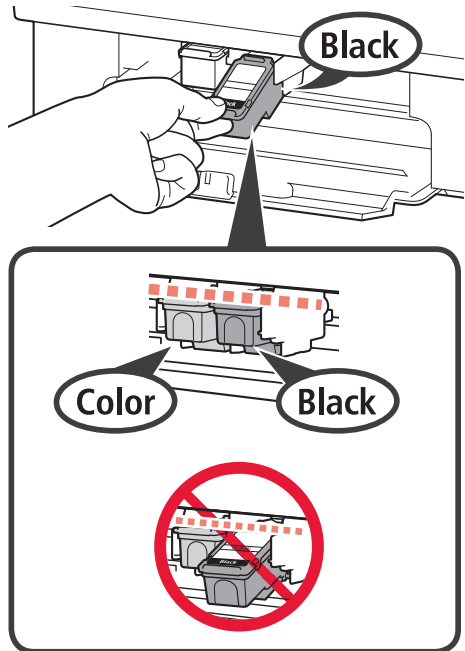

- 5 Zaprite pokrov.

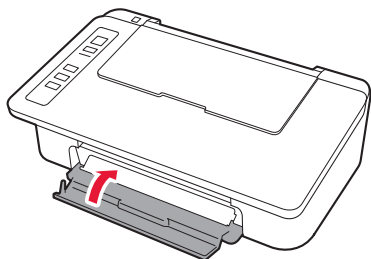

Če lučka **Alarm** po 4-krat utripne, se vrnite na korak 3 v poglavju 3 »Namestite črnila« in preverite, ali sta kartuši FINE za barvno in črno črnilo pravilno nameščeni.

4. Vstavite papir



- 1 Odprite oporo za papir.

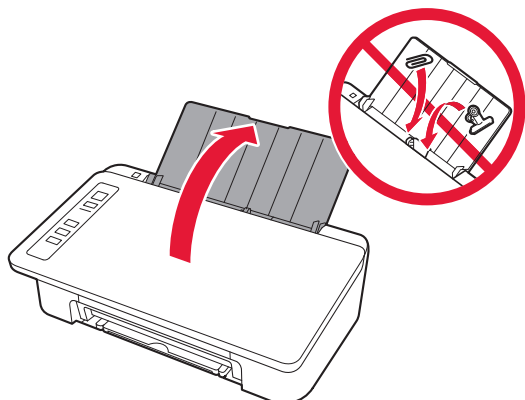

- 2 Vodilo za papir pomaknite v levo.

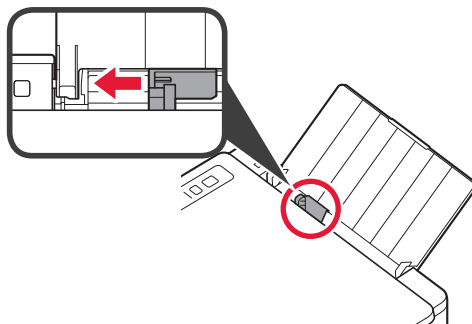

- 3 Vstavite navaden papir velikosti LTR ali A4 na desni rob s stranjo za tiskanje obrnjeno navzgor.

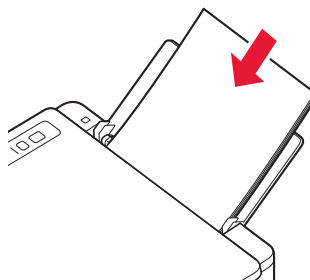

- 4 Pomaknite vodilo za papir in ga poravnajte s stranskim delom svežnja papirja.

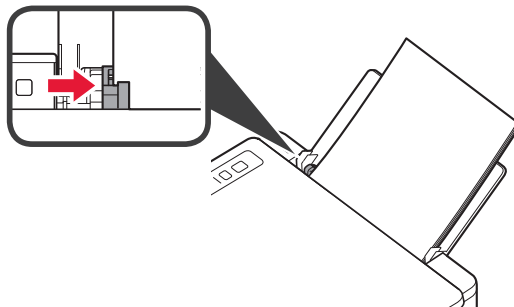

- 5 Izvlecite izhodni pladenj za papir in podaljšek izhodnega pladnja.

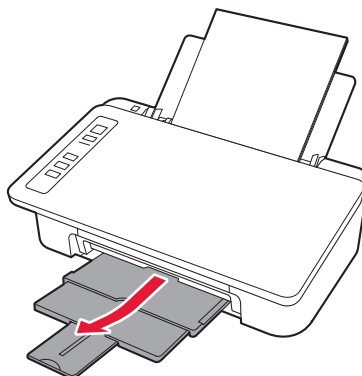

5. Priprava na povezavo

Od tu naprej se postopek razlikuje glede na naprave, s katerimi povežete tiskalnik.

Najprej preverite, ali lučka **Brezžično (Wireless)** po 2-krat utripa, nato pa nadaljujte z naslednjimi postopki.

V naslednjem opisu so pametni telefoni in tablični računalniki skupno poimenovani kot pametni telefon.

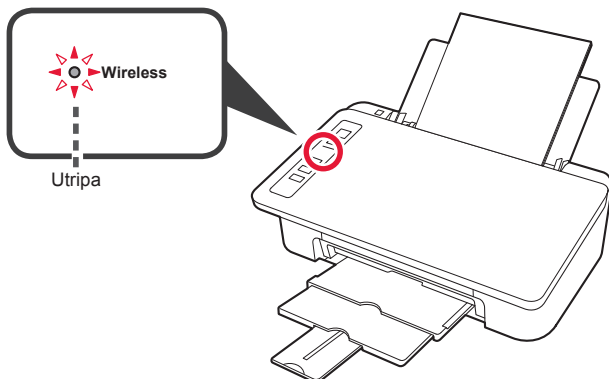

Če lučka **Brezžično (Wireless)** ne utripa, poskusite znova od poglavja 2 »Odstranite trak in vklopite«.

- Če želite tiskalnik uporabljati tako, da ga povežete samo z računalnikom ali z računalnikom in pametnim telefonom
➔ »6-A. Vzpostavljanje povezave z računalnikom«
- Če želite tiskalnik uporabljati tako, da ga povežete samo s pametnim telefonom
➔ »6-B. Vzpostavljanje povezave s pametnim telefonom« na strani 6

6-A. Vzpostavljanje povezave z računalnikom



Nastavitev povezave je potrebna za vsak računalnik. Nastavitev začnete na koraku 1 za vsak računalnik.

- 1 Zaženite namestitveno datoteko za način **A** ali **B**.

A Prenašanje z interneta

- 1 V računalniku odprite spletni brskalnik (e itd.).
- 2 Vnesite naslednji URL, da odprete spletno mesto družbe Canon.
- 3 Izberite **Nastavitev**.
- 4 Vnesite ime modela tiskalnika in kliknite **V redu**.

Ime modela lahko izberete s seznama.

- 5 Kliknite **Nastavitev**.

Postopki za Windows in macOS so prikazani spodaj. Če uporabljate računalnik, ki nima operacijskega sistema Windows ali macOS, na primer takega s sistemom Chrome OS, za nastavitev upoštevajte navodila, prikazana na zaslону.
- 6 Za prenos namestitvene datoteke kliknite **Prenesi**.

Click Download on the computer to which you want to connect the printer.
- 7 Zaženite preneseno datoteko.
Za nadaljevanje pojdite na korak 2 na naslednji strani.

B Uporaba namestitvenega CD-ja (samo za Windows)

1 Vstavite namestitveni CD v računalnik.



■ Če uporabljate operacijski sistem Windows 10 ali Windows 8.1:

2 Ko se na desni strani zaslona računalnika prikaže naslednje sporočilo, ga kliknite.



3 Če se prikaže naslednji zaslón, kliknite **Zaženi Msetup4.exe (Run Msetup4.exe)**



4 Če se prikaže pogovorno okno **Nadzor uporabniškega računa (User Account Control)**, kliknite **Da (Yes)**.

Če se to sporočilo ne prikaže (ali se je izbrisalo)

1. V orodni vrstici kliknite **Raziskovalec (File Explorer)**.



2. Na levi strani odprtega okna kliknite **Ta računalnik (This PC)**.

3. Dvokliknite ikono CD-ja na desni strani okna.

Če se prikaže vsebina CD-ja, dvokliknite **Msetup4.exe**.

4. Nadaljujte s korakom 4.

■ Če uporabljate operacijski sistem Windows 7:

2 Ko se prikaže zaslon **Samodejno predvajanje (AutoPlay)**, kliknite **Zaženi Msetup4.exe (Run Msetup4.exe)**.

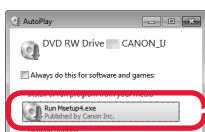

3 Če se prikaže pogovorno okno **Nadzor uporabniškega računa (User Account Control)**, kliknite **Nadaljuj (Continue)**.

Če se zaslon **Samodejno predvajanje (AutoPlay)** ne prikaže

1. V začetnem meniju kliknite **Računalnik (Computer)**.

2. Dvokliknite ikono CD-ja na desni strani odprtega okna.

Če se prikaže vsebina CD-ja, dvokliknite **Msetup4.exe**.

Za nadaljevanje pojdite na korak 2.

2 Kliknite **Začni nastavitvev (Start Setup)**.

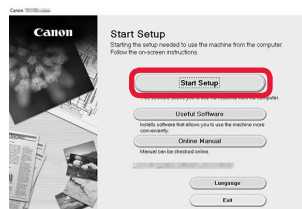

Za nadaljevanje z nastavitvijo upoštevajte navodila na zaslonu.

Če se prikaže naslednji zaslon, kliknite **Izhod (Exit)**.

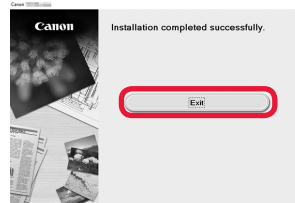

Povezava z računalnikom je zdaj vzpostavljena in iz njega lahko tiskate.

6-B. Vzpostavljajte povezavo s pametnim telefonom



Nastavitev povezave je potrebna za vsak pametni telefon. Nastavitev začnite na koraku 1 za vsak pametni telefon.

Priprava

- V pametnem telefonu vklopite Wi-Fi.
- Če imate brezžični usmerjevalnik, pametni telefon povežite z brezžičnim usmerjevalnikom, ki ga želite povezati s tiskalnikom.
- * Za postopke glejte priročnike pametnega telefona in brezžičnega usmerjevalnika ali se obrnite na proizvajalca.

- 1 Nameštite uporabniško programsko opremo Canon PRINT Inkjet/SELPHY v pametni telefon.



iOS : Poiščite »Canon PRINT« v trgovini App Store.

Android : Poiščite »Canon PRINT« v trgovini Google Play.

Ali pa obiščite spletno mesto Canon tako, da optično preberete kodo QR.



- * Ko je pametni telefon povezan neposredno s tiskalnikom, z njim ne boste mogli vzpostaviti brezžične internetne povezave. V tem primeru vam bo operater morda zaračunal prenos podatkov.
- * Prek brezžičnega omrežja LAN lahko tiskalnik neposredno povežete z največ 5 napravami.

- 2 Preverite lučko **Brezžično (Wireless)** in nato nadaljujte na **A** ali **B**.

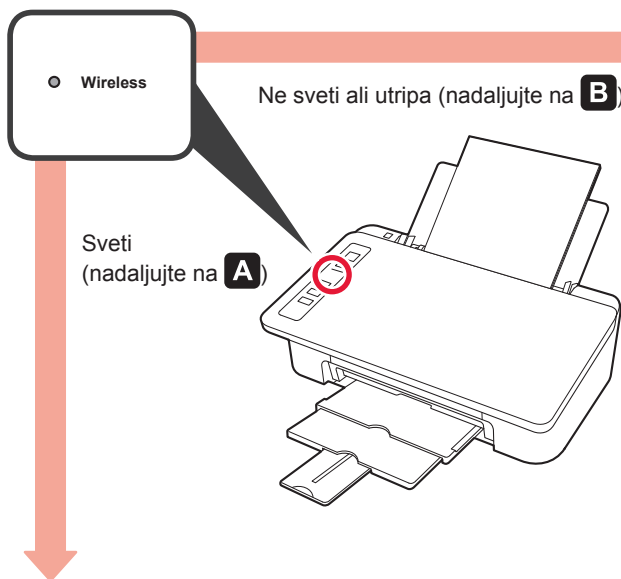

Če lučka **Brezžično (Wireless)** ne sveti in lučka **Omrežje (Network)** sveti, tiskalnik ne more pošiljati podatkov prek brezžične omrežne povezave. Za podrobnosti odprite »<http://ij.start.canon>« in si oglejte »**Pogosto zastavljena vprašanja**«.



A **iOS** **Android**

- 1 Tapnite nameščeno uporabniško programsko opremo.



- 2 Upoštevajte navodila na zaslonu, da registrirate tiskalnik.

- 3 Prepričajte se, da se prikaže naslednji zaslon.

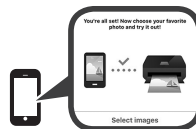

Povezava s pametnim telefonom je zdaj vzpostavljena in iz njega lahko tiskate.

Če želite tiskati fotografije, naložite fotografski papir. Nadaljujte s korakom »Nalaganje fotografskega papirja« na strani 8.

- B** Spodnji postopki se razlikujejo glede na to, ali uporabljate iOS ali Android. Izberite operacijski sistem in nadaljujte na postopek zanj.

iOS

- 1 Na začetnem zaslonu pametnega telefona tapnite **Nastavitve (Settings)**, nato pa tapnite **Canon_ij_XXXX** v nastavitvah Wi-Fi.

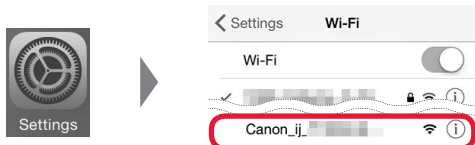

Če na seznamu ni možnosti **Canon_ij_XXXX**, glejte spodnje poglavje »Odpravljanje težav« za upravljanje tiskalnika, nato pa ponovite korak 1.

- 2 Tapnite nameščeno uporabniško programsko opremo.



- 3 Upošteвайте navodila na zaslonu, da registrirate tiskalnik.

Za nadaljevanje z nastavitvijo upoštevajte navodila na zaslonu.

Če na zaslonu za izbiro načina povezave izberete možnost **Auto Select Conn. Method (recommended)**, tiskalnik samodejno izbere ustrezen način povezave glede na okolje.

- 4 Prepričajte se, da se prikaže naslednji zaslon.



Povezava s pametnim telefonom je zdaj vzpostavljena in iz njega lahko tiskate.

Če želite tiskati fotografije, naložite fotografski papir. Nadaljujte s korakom »Nalaganje fotografskega papirja« na strani 8.

Android

- 1 Tapnite nameščeno uporabniško programsko opremo.



- 2 Upošteвайте navodila na zaslonu, da registrirate tiskalnik.

Če se ne prikaže sporočilo »Printer is not registered. Perform printer setup?«, v razdelku »Odpravljanje težav« preberite, kako upravljati tiskalnik, nato pa počakajte, da se prikaže sporočilo.

Za nadaljevanje z nastavitvijo upoštevajte navodila na zaslonu.

Ustrezen način povezave je izbran glede na okolje.

- 3 Prepričajte se, da se prikaže naslednji zaslon.



Odpravljanje težav

S pametnim telefonom ni mogoče najti tiskalnika.

- 1 Na tiskalniku pritisnite gumb **Neposred. (Direct)** in ga zadržite približno 2 s, dokler ne začne utripati lučka **Neposred. (Direct)**.

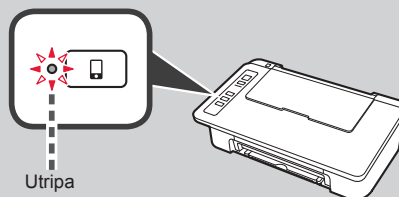
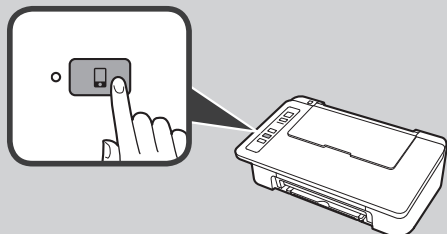

- 2 Vrnite se na postopek pametnega telefona.

Nalaganje fotografskega papirja

- 1 Odprite oporo za papir.

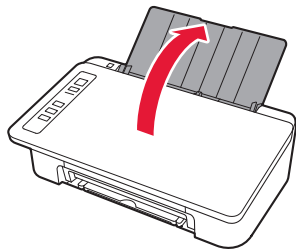

- 2 Vodilo za papir pomaknite v levo.

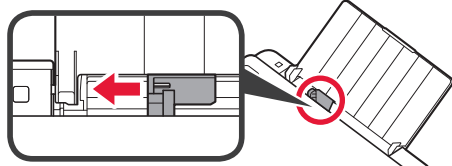

- 3 ❶ Vstavite fotografski papir na desni rob s stranjo za tiskanje obrnjeno navzgor.
❷ Pomaknite vodilo za papir in ga poravnajte s stranskim delom svežnja papirja.

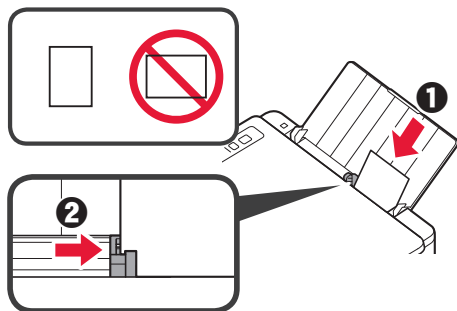

- 4 Prepričajte se, da se lučka za **Papir (Paper)**, ki svetli, ujema z naloženo velikostjo papirja.

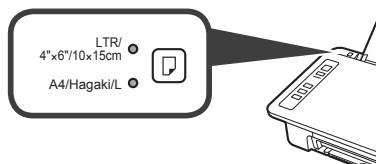

Če se lučka za **Papir (Paper)**, ki zasveti, ne ujema z velikostjo papirja, pritisnite gumb **Izbira papirja (Paper Select)**.

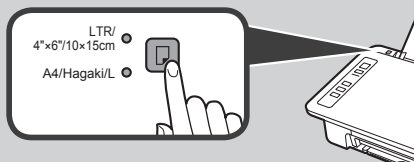

- 5 Izvlecite izhodni pladenj za papir in podaljšek izhodnega pladnja.

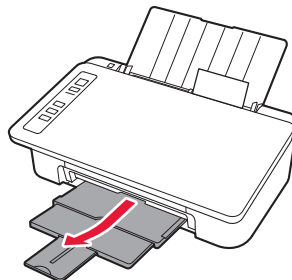

Smartphone Copy

Z aplikacijo Canon PRINT Inkjet/SELPHY za pametne telefone lahko kopirate dokumente. Navodila za namestitev so v koraku 1 na strani 6. Za postopek uporabe glejte **Spletni priročnik**.



- 1 V tiskalnik naložite dokument. 2 Dokument fotografirajte z aplikacijo Canon PRINT Inkjet/SELPHY. 3 Podatke slike pošljite v tiskalnik in jo natisnite.

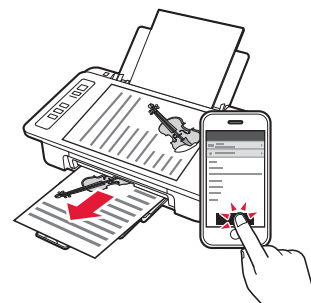
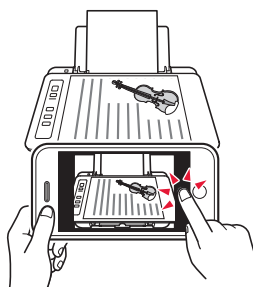
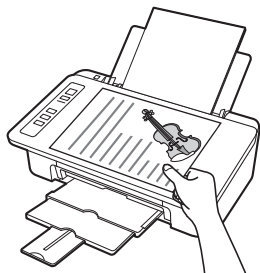

1. Raspakiravanje kutije

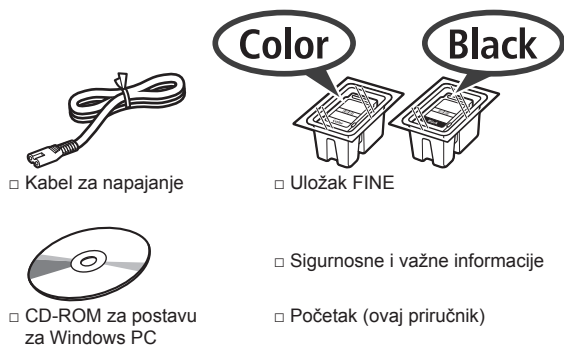

2. Uklanjanje trake i uključivanje



- 1 Postavite pisač na njegovu stražnju stranu i uklonite narančastu traku uglavljenu na dnu. Vratite pisač u izvorni položaj.

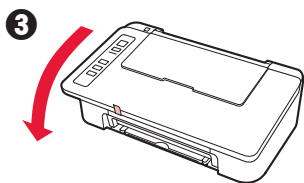
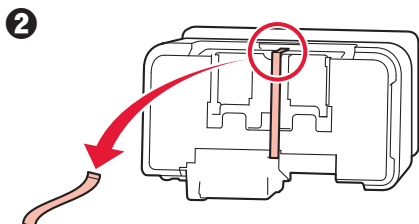
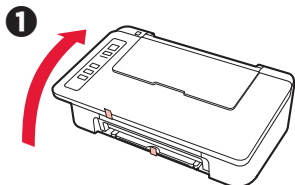

- 2 Uklonite materijale za pakiranje (poput narančaste trake) s vanjske strane pisača.

- 3 Otvorite poklopac.

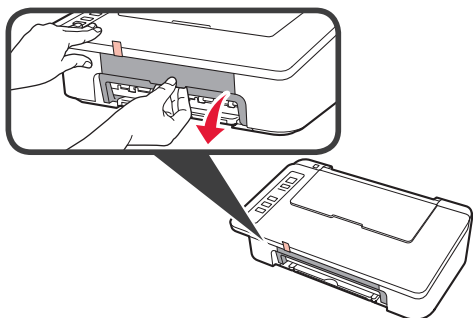

- 4 Skinite narančastu traku i zaštitni materijal i bacite oboje.

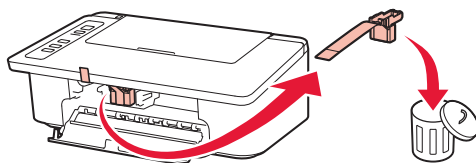

- 5 Zatvorite poklopac.

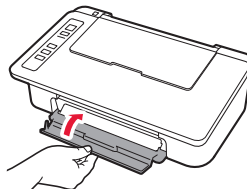

- 6 Povežite kabel za napajanje.

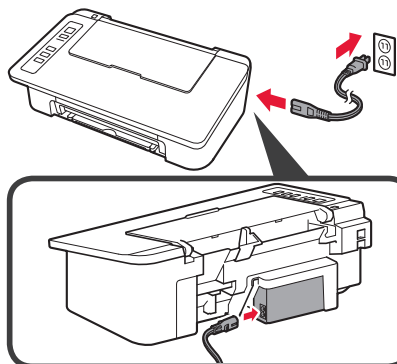

Još ne spajajte nijedan kabel, osim kabela za napajanje.

- 7 Pritisnite gumb **UKLJUČENO/Zaustavi (ON/Stop)**. Pali se žaruljica **UKLJUČENO (ON)**.

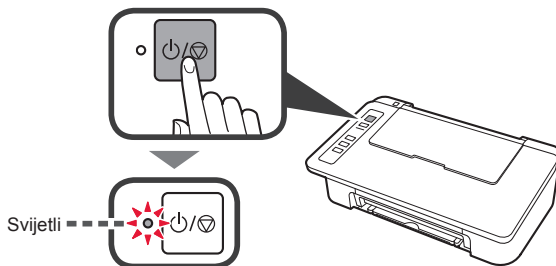

- Ako žaruljica **Alarm (A)** zatreperi 9 puta zaredom, pritisnite gumb **UKLJUČENO/Zaustavi (ON/Stop)** kako biste isključili napajanje i zatim pokušajte ponovno od koraka br. 3 u poglavlju br. 2 pod naslovom „Uklanjanje trake i uključivanje”.
- Ako žaruljica **Alarm (A)** zatreperi 4 puta zaredom, prijedite na sljedeći korak.

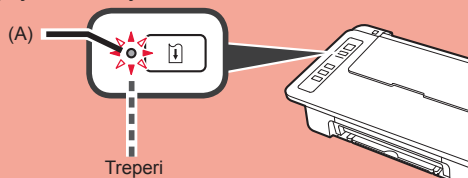

3. Instaliranje tinte



1 Otvorite poklopac.

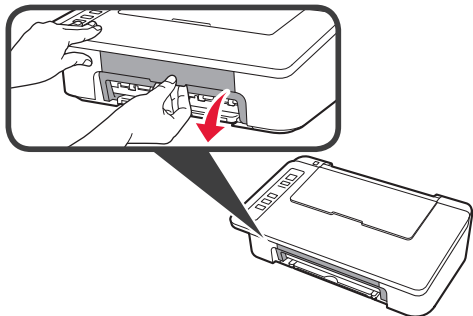

2 1 Izvadite uložak FINE u boji iz kutije.
2 Uklonite zaštitnu traku.

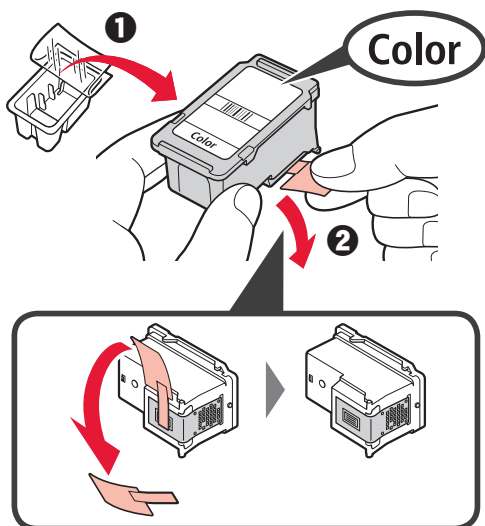

Ne dodirujte.

Pripazite na boju na zaštitnoj traci.

3 1 Umetnite uložak FINE u boji u držač uloška FINE na lijevoj strani tako da ga blago nagnete prema gore.
2 Čvrsto gurajte uložak FINE unutra i prema gore dok se ne namjesti.

Provjerite je li uložak FINE umetnut vodoravno.

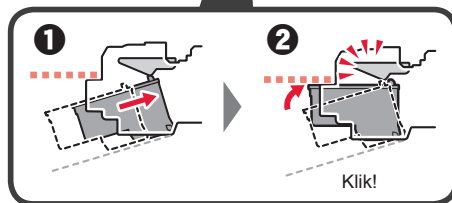
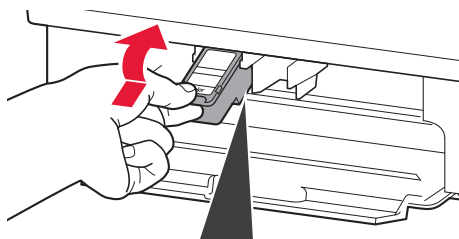

Nemojte je prisloniti uz okolne dijelove.

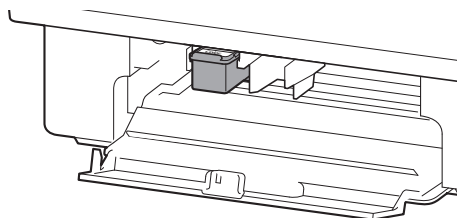

- 4 Ponovite korake od 2 do 4 i umetnite uložak FINE s crnom bojom na desnu stranu.

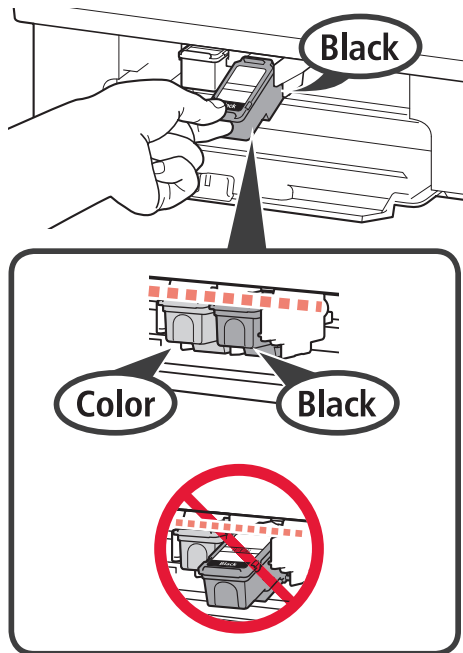

- 5 Zatvorite poklopac.

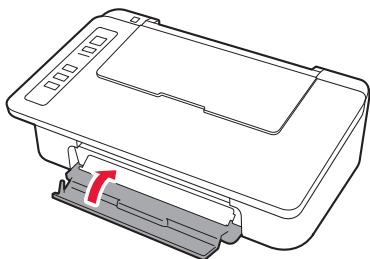

Ako žaruljica **Alarm** zatreperi 4 puta zaredom, vratite se na korak br. 3 poglavlja br. 3 pod naslovom „Instaliranje tinte” i provjerite jesu li uložci FINE u boji i crni instalirani ispravno.

4. Umetanje papira



- 1 Otvorite oslonac papira.

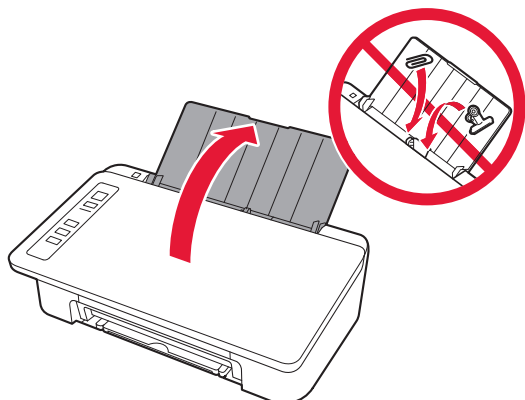

- 2 Povucite vodilicu papira ulijevo.

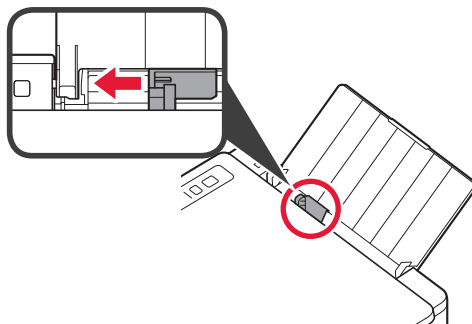

- 3 Umetnite obični papir veličine LTR ili A4 na desni rub s ispisnom stranom okrenutom prema gore.

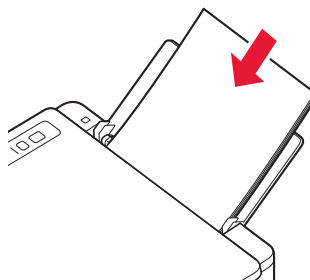

- 4 Povlačite vodilicu papira dok se ne poravna sa stranicom snopa papira.

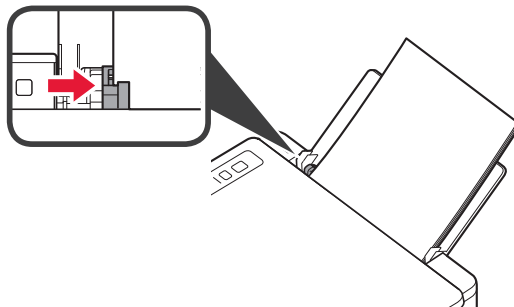

- 5 Izvucite ladicu za izlaz papira i produžetak ladice za izlaz papira.

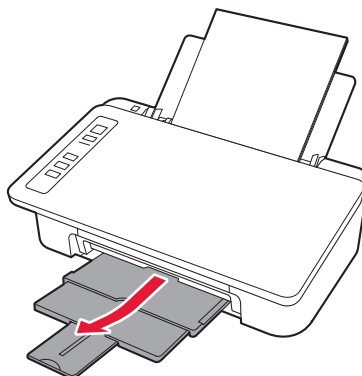

5. Priprema za povezivanje

Dalje se postupak razlikuje ovisno o uređaju koji se povezuje na pisač.

Poslije provjere treperi li žaruljica **Bežično (Wireless)** 2 istodobno puta nastavite sa sljedećim radnjama.

U sljedećem opisu za pametne telefone i tabletno uređaje koristi se zajednički naziv pametni telefon.

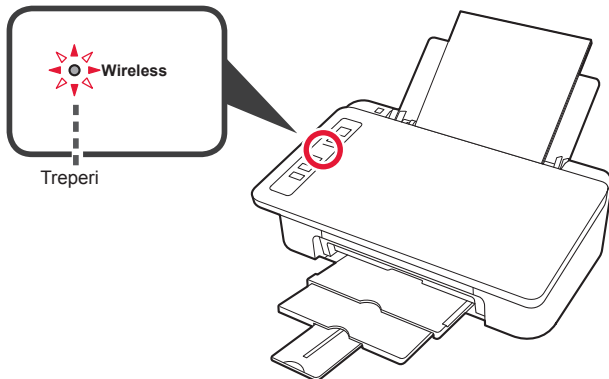

Kada žaruljica **Bežično (Wireless)** ne treperi, pokušajte ponovno od poglavlja br. 2 pod naslovom „Uklanjanje trake i uključivanje”.

- **Za uporabu pisača povezivanjem samo s računalom ili s računalom i pametnim telefonom**
➔ „6-A. Povezivanje s računalom”
- **Za upotrebu pisača povezivanjem samo s pametnim telefonom**
➔ „6-B. Povezivanje s pametnim telefonom” na 6. stranici

6-A. Povezivanje s računalom



Za svako vam računalo treba postavljanje veze. Nastavite s postavljanjem od koraka br. 1 za svako računalo.

1 Pokrenite datoteku za postavljanje na način **A** ili način **B**.

A Preuzimanje s interneta

- 1 Otvorite mrežni preglednik (Chrome itd.) na svom računalu.
- 2 Unesite sljedeću URL adresu i pristupite stranici Canon.

<http://ij.start.canon>



- 3 Odaberite **Postavljanje**.



- 4 Unesite naziv modela svog pisača i kliknite **U redu**.

OK

Naziv modela možete odabrati s popisa.

- 5 Kliknite **Postavljanje**.



Postupci za OS Windows i macOS prikazani su u nastavku. Ako na računalu koristite OS koji nije Windows ili macOS, poput Chrome OS, postavljanje izvršite prema uputama na zaslону.

- 6 Kliknite **Preuzmi** i preuzmite datoteku za postavljanje.

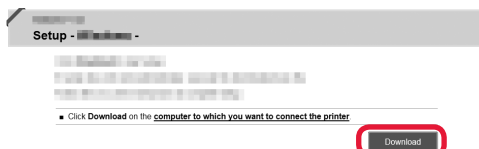

- 7 Pokrenite preuzetu datoteku.

Za nastavak prijedite na korak 2 na sljedećoj stranici.

B Upotreba CD-ROM-a za postavu (samo Windows)

1 Umetnite CD-ROM za postavu u svoje računalo.



■ Kada koristite Windows 10 ili Windows 8.1:

2 Kada se sljedeća poruka pojavi s desne strane na zaslonu vašeg računala, kliknite na nju.



3 Ako se pojavljuje sljedeći zaslon, kliknite **Pokreni Msetup4.exe (Run Msetup4.exe)**.



4 Ako se pojavljuje dijaloški okvir **Kontrola korisničkog računa (User Account Control)**, kliknite **Da (Yes)**.

Kada se ova poruka ne pojavljuje (ili je nestala)

1. Kliknite **Eksploraer za datoteke (File Explorer)** na alatnoj traci.



2. Kliknite **Ovo računalo (This PC)** na lijevoj strani otvorenog prozora.

3. Dvaput kliknite ikonu CD-ROM-a na desnoj strani prozora. Ako se pojavljuje sadržaj CD-ROM-a, dvaput kliknite **Msetup4.exe**.

4. Prijedite na korak 4.

■ Kada koristite Windows 7:

2 Kada se pojavljuje zaslon **Automatska reprodukcija (AutoPlay)**, kliknite **Pokreni Msetup4.exe (Run Msetup4.exe)**.

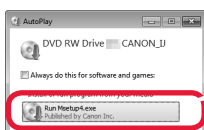

3 Ako se pojavljuje dijaloški okvir **Kontrola korisničkog računa (User Account Control)**, kliknite **Nastavi (Continue)**.

Kada se zaslon **Automatska reprodukcija (AutoPlay)** ne prikazuje

1. Kliknite **Računalo (Computer)** na početnom izborniku.

2. Dvaput kliknite ikonu CD-ROM-a na desnoj strani otvorenog prozora. Ako se pojavljuje sadržaj CD-ROM-a, dvaput kliknite **Msetup4.exe**.

Za nastavak prijedite na korak 2.

2 Kliknite **Pokreni postavljanje (Start Setup)**.

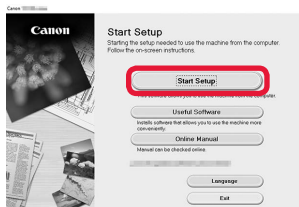

Slijedite upute na zaslonu da biste nastavili s postavljanjem.

Ako se prikaže sljedeći zaslon, kliknite **Izlaz (Exit)**.

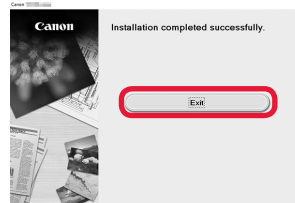

Povezivanje vašeg računala sada je dovršeno. Možete ispisivati s računala.

6-B. Povezivanje s pametnim telefonom



Za svaki vam pametni telefon treba postavljanje veze. Nastavite s postavljanjem od koraka br. 1 za svaki pametni telefon.

Priprema

- Uključite Wi-Fi na pametnom telefonu.
- Ako imate bežični usmjerivač, povežite svoj pametni telefon s bežičnim usmjerivačem kojeg želite povezati s pisačem.
- * Informacije o funkcioniranju uređaja potražite u priručnicima za pametni telefon i bežični usmjerivač ili se obratite proizvođaču tih uređaja.

1 Na pametni telefon instalirajte softversku aplikaciju Canon PRINT Inkjet/SELPHY.



iOS : Traži „Canon PRINT” u App Store.

Android : Traži „Canon PRINT” u Google Play.

Ili posjetite web-mjesto Canon skeniranjem QR kôda.



- * Možda se tijekom izravnog povezivanja pisača s pametnim telefonom nećete moći bežično spojiti na internet. Tada ćete, ovisno o ugovoru s vašim davateljem usluge, možda imati troškove.
- * Putem bežične LAN veze s pisačem možete izravno povezati do 5 uređaja.

2 Provjerite žaruljicu **Bežično (Wireless)**, a zatim prijdite na **A** ili **B**.

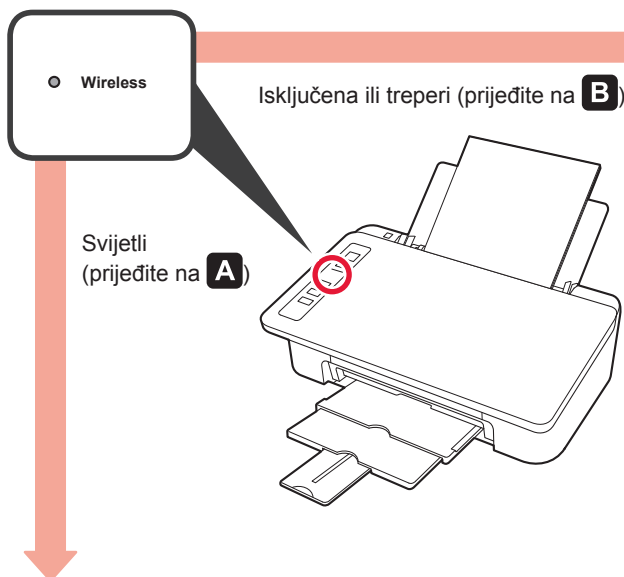

Ako žaruljica **Bežično (Wireless)** ne svijetli, a žaruljica **Mreža (Network)** svijetli, pisač ne može slati podatke putem bežične LAN veze. Pojednostavi pronađite na web-mjestu „<http://ij.start.canon>” gdje ćete vidjeti „**Najčešće postavljana pitanja**”.

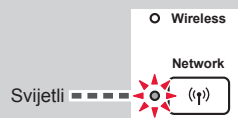

A **iOS** **Android**

1 Dodirnite instalirani aplikacijski softver.



2 Slijedite upute na zaslonu za registraciju pisača.

3 Mora se prikazati sljedeći zaslon.



Povezivanje vašeg pametnog telefona sada je dovršeno. Možete ispisivati s pametnog telefona.

Za ispis fotografija, umetnite fotopapir.
Nastavite do odjeljka „Umetanje fotopapira” na 8. stranici.

- B** Postupci u nastavku ovise o tome radi li se o iOS ili Android. Odaberite svoj operativni sustav i nastavite s odgovarajućim postupkom.

iOS

- 1** Dodirnite **Postavke (Settings)** na početnom zaslону vašeg pametnog telefona i dodirnite **Canon_ij_XXXX** u postavkama za Wi-Fi.

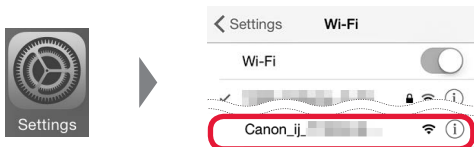

Ako se poruka **Canon_ij_XXXX** ne pojavi na popisu, pogledajte odjeljak „Rješavanje problema” u nastavku da biste pisač pokrenuli, a zatim ponovite korak **1**.

- 2** Dodirnite instalirani aplikacijski softver.



- 3** Slijedite upute na zaslonu za registraciju pisača.

Slijedite upute na zaslonu da biste nastavili s postavljanjem.

Ako odaberete **Auto Select Conn. Method (recommended)**, na zaslonu za odabir načina povezivanja, automatski će se odabrati odgovarajući način povezivanja ovisno o vašem okruženju.

- 4** Mora se prikazati sljedeći zaslon.



Povezivanje vašeg pametnog telefona sada je dovršeno. Možete ispisivati s pametnog telefona.

Za ispis fotografija, umetnite fotopapir. Nastavite do odjeljka „Umetanje fotopapira” na 8. stranici.

Android

- 1** Dodirnite instalirani aplikacijski softver.



- 2** Slijedite upute na zaslonu za registraciju pisača.

Ako se ne prikaže poruka „**Printer is not registered. Perform printer setup?**”, pogledajte poglavlje koje slijedi pod naslovom „Rješavanje problema” kako biste upravljali pisačem i zatim malo pričekajte dok se poruka ne prikaže.

Slijedite upute na zaslonu da biste nastavili s postavljanjem.

Ovisno o okruženju, odabire se odgovarajući način povezivanja.

- 3** Mora se prikazati sljedeći zaslon.



Rješavanje problema

Na pametnom telefonu pisač nije pronađen.

- 1** Pritisnite gumb **Izravna (Direct)** na pisaču i držite ga oko 2 sekunde dok žaruljica **Izravna (Direct)** ne počne treptati.

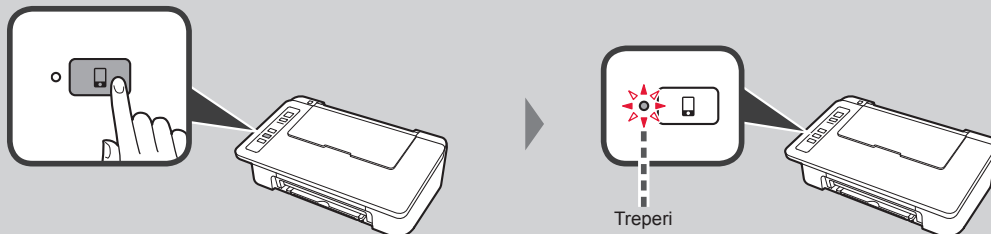

- 2** Vratite se funkcijama pametnog telefona.

Umetanje fotopapira

- 1 Otvorite oslonac papira.

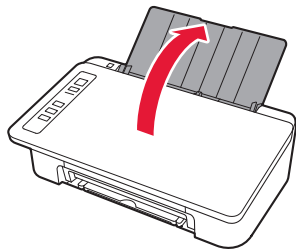

- 2 Povucite vodilicu papira ulijevo.

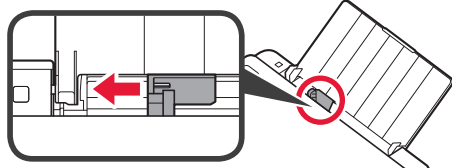

- 3 **1** Umetnite fotopapir na desni rub s ispisnom stranom okrenutom prema gore.
2 Povlačite vodilicu papira dok se ne poravna sa stranicom snopa papira.

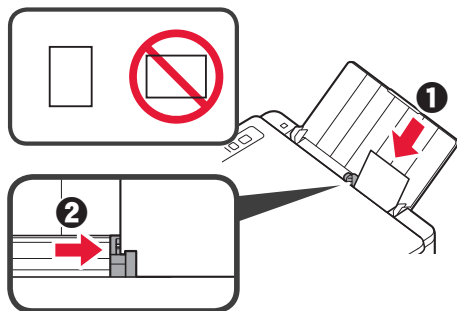

- 4 Provjerite odgovara li žaruljica **Papir (Paper)** koja svijetli veličini umetnutog papira.

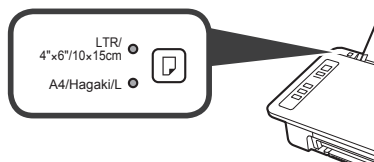

Ako se žaruljica **Papir (Paper)** koja svijetli ne podudara s veličinom papira, pritisnite gumb **Odabir papira (Paper Select)**.

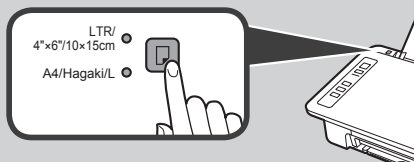

- 5 Izvucite ladicu za izlaz papira i produžetak ladice za izlaz papira.

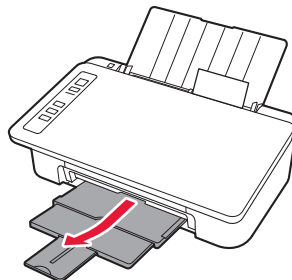

Smartphone Copy

Dokumente možete kopirati s pomoću aplikacijskog softvera Canon PRINT Inkjet/SELPHY za pametne telefone. Kako biste instalirali aplikaciju, pogledajte korak br. 1 na stranici br. 6. Za provođenje postupka, pogledajte **Priručnik na mreži**.



- 1 Dokument umetnite u pisač. 2 Pomoću softvera Canon PRINT Inkjet/SELPHY snimate fotografiju dokumenta. 3 Slikovne podatke pošaljite na pisač i ispišite ih.

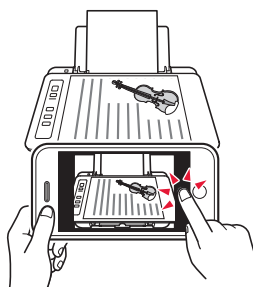
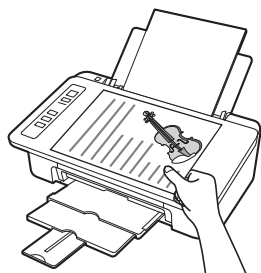



Přečtěte si dokument Příručka online
Pobierz Podręcznik online
Çevrimiçi El Kitabı'na erişme
Pasiekite Interneto instrukcija
Accesati Manual online
Odprite Spletni priročnik

Prístup k dokumentu Prírúčka online
Hogyan érhető el az Online kézikönyv?
Piekļūstiet dokumentam Tiešsaistes rokasgrāmata
Juurdepääs Veebijuhendile
Достъп до Онлайн ръководство
Prístupite dokumentu Priručnik na mreži



Z webu
Z witryny sieci Web
Web sitesinden
Iš žiniatinklio svetainės
De pe site-ul web
Prek spletnega mesta

Cez webovú lokalitu
A webhelyről
Tímekļa vietnē
Veebisaidilt
От уебсайта
Putem web-stranice

<http://ij.start.canon>



Pomocí zástupce na ploše
Cez odkaz na ploche
Za pomocą skrótu klawiszowego
Az Asztalon lévő parancsikonnal
Masaüstü kısayolundan
Izmantojot darbvirsma saīsi
Naudojant darbalaukio nuorodą
Töölaua otseteelt
Din scurtătura de pe desktop
От прекия път на работния плот
Prek bližnjice na namizju
Putem prečaca na radnoj površini



Z webu
Z witryny sieci Web
Web sitesinden
Iš žiniatinklio svetainės
De pe site-ul web
Prek spletnega mesta

Cez webovú lokalitu
A webhelyről
Tímekļa vietnē
Veebisaidilt
От уебсайта
Putem web-stranice

<http://ij.start.canon>

