

# HUAWEI *Ascend* Y330

Uživatelská příručka



HUAWEI

# Obsah

## Předmluva

## Začínáme

- 2 První pohled na telefon
- 3 Vložení karty SIM a baterie
- 4 Odebrání karty SIM a baterie
- 5 Vložení karty microSD
- 6 Odebrání karty microSD
- 6 Nabíjení baterie
- 7 Zapnutí nebo vypnutí telefonu
- 8 Zamknutí a odemknutí obrazovky
- 9 Gesta dotykové obrazovky
- 10 Seznámení s domovskou obrazovkou
- 13 Import kontaktů ze starého telefonu
- 14 Připojení telefonu k počítači
- 14 Zapnutí datové služby
- 15 Připojení k síti Wi-Fi

## Základní operace

- 16 Stavové ikony
- 17 Uspořádání aplikací a widgetů na domovské obrazovce
- 18 Správa domovské obrazovky
- 19 Přístup k aplikacím
- 21 Práce s textem

## Individuální nastavení telefonu

- 25 Změna stylu domovské obrazovky
- 25 Změna motivu
- 25 Změna tapety
- 26 Nastavení efektu přechodu domovské obrazovky
- 26 Nastavení zvuků
- 26 Změna stylu obrazovky pro uzamknutí
- 27 Změna velikosti písma
- 28 Nastavení jasu obrazovky

## Hovory

- 29 Telefonování
- 31 Přijetí nebo odmítnutí hovoru
- 31 Co můžete dělat během hovoru
- 32 Přijetí hovoru od dalšího účastníka
- 33 Uskutečnění konferenčního hovoru

- 33 Použití protokolu hovorů
- 34 Nastavení hovorů

## Kontakty

- 36 Vytvoření kontaktu
- 36 Import nebo export kontaktů
- 38 Kopírování kontaktů
- 38 Vyhledání kontaktu
- 38 Úprava kontaktu
- 38 Přidání kontaktu mezi oblíbené kontakty
- 39 Odstranění kontaktů
- 39 Sloučení kontaktů
- 39 Sdílení kontaktů
- 40 Skupiny kontaktů

## Posílání zpráv

- 42 Odeslání textové zprávy
- 42 Odeslání multimediální zprávy
- 43 Odpovídání na zprávu
- 43 Hledání zprávy
- 43 Správa zpráv
- 45 Úprava nastavení zpráv

## Prohlížeč

- 46 Prohlížení webových stránek
- 46 Správa záložek
- 47 Nastavení domovské stránky
- 47 Vymazání historie prohlížení
- 47 Úprava nastavení prohlížeče

## E-mail

- 48 Přidání e-mailového účtu POP3 nebo IMAP
- 48 Přidání účtu Exchange
- 49 Odeslání e-mailu
- 49 Kontrola e-mailů
- 50 Přepínání mezi e-mailovými účty
- 50 Odebrání e-mailového účtu
- 50 Změna nastavení e-mailového účtu

## Multimédia

- 51 Fotoaparát
- 53 Galerie
- 56 Hudba

## Připojení k internetu

- 59 Mobilní datové připojení
- 60 Síť Wi-Fi
- 61 Sdílení mobilního datového připojení vašeho telefonu
- 62 Ovládání objemu přenesených dat

## Sdílení dat

- 65 Bluetooth
- 67 Wi-Fi Direct
- 67 DLNA
- 68 Připojení telefonu k počítači

## Správce souborů

- 70 Přepínání mezi zobrazením kategorií a seznamu
- 70 Vytvoření složky
- 70 Hledání souboru
- 71 Kopírování, vyjmutí a vložení souboru
- 71 Komprimace nebo dekomprimace souborů
- 71 Přejmenování souboru
- 72 Odstranění souboru
- 72 Vytvoření zástupce pro soubor nebo složku
- 72 Kontrola stavu úložiště

## Správa aplikací

- 73 Stahování aplikací
- 73 Instalace aplikace
- 74 Zobrazení aplikací
- 74 Sdílení aplikace
- 74 Odinstalace aplikace
- 75 Vymazání mezipaměti aplikací

## Správce telefonu

- 76 O Správci telefonu
- 76 Urychlovač telefonu
- 76 Čistič úložiště
- 77 Filtr obtěžování
- 77 Úspora energie
- 77 Virový vyhledávač
- 78 Správce oznámení
- 78 Správce spuštění

## Služby Google

- 79 O službách Google
- 79 Gmail
- 80 Hangouts

- 80 Mapy
- 81 YouTube
- 82 Play Store

## **Nástroje**

- 83 Kalendář
- 84 Hodiny
- 86 Počasí
- 88 Kalkulačka
- 88 Poznámky
- 88 FM rádio
- 89 Zálohování

## **Nastavení telefonu**

- 91 Nastavení účtu
- 92 Zapnutí nebo vypnutí režimu V letadle
- 92 Nastavení zvuků
- 93 Nastavení displeje
- 93 Zapnutí nebo vypnutí režimu Nerušit
- 94 Nastavení data a času
- 94 Změna jazyka systému
- 95 Nastavení kódu PIN pro kartu SIM
- 95 Obnovení továrního nastavení
- 96 Online aktualizace
- 96 Usnadnění

## **Právní upozornění**



# Předmluva

Děkujeme, že jste si vybrali chytrý telefon Y330!

Tato příručka vás seznámí s funkcemi a možnostmi nového telefonu. Uvádí také bezpečnostní opatření, na která byste měli dbát. Proto si předtím, než začnete používat váš nový telefon, přečtěte tento návod.

## Symboly a definice

Tato příručka používá následující symboly.

	Poznámka	Zdůrazňuje důležité informace a tipy, a poskytuje další informace.
	Upozornění	Označuje možné problémy, které mohou nastat v případě zanedbání náležitě péče nebo opatrnosti, jako například poškození zařízení nebo ztráta dat.
	Varování	Označuje potenciálně nebezpečnou situaci, která, pokud se jí nevyhnete, může mít za následek vážné zranění.

# Začínáme

## První pohled na telefon

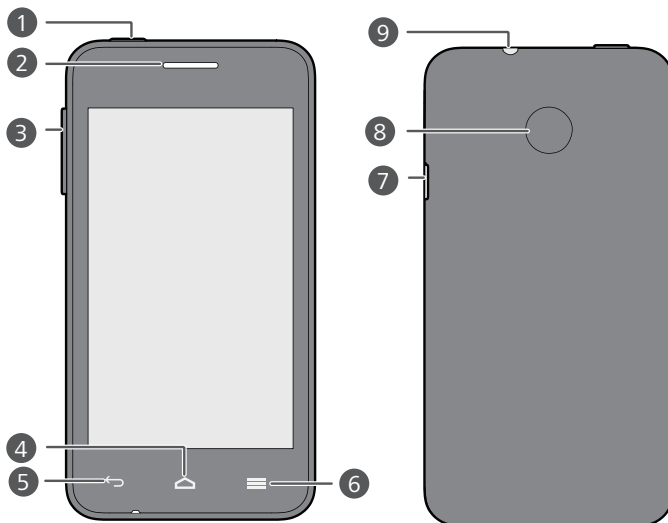

1	Tlačítko napájení	2	Sluchátko
3	Tlačítko hlasitosti	4	Domů
5	Návrat	6	Nabídka
7	Konektor mikro USB	8	Tlačítko fotoaparátu
9	Konektor náhlavní soupravy		

### Tlačítka



Návrat

- Klepnutím se vrátíte na předchozí obrazovku nebo ukončíte právě spuštěnou aplikaci.
- Při zadávání textu klepnutím skryjete klávesnici na obrazovce.



Domů

Klepnutím se vrátíte na domovskou obrazovku.



Nabídka

- Klepnutím zobrazíte nabídku možností.
- Podržením prstu zobrazíte seznam naposledy použitých aplikací.

## Vložení karty karty SIM a baterie

Nevkládejte kartu SIM, když je telefon zapnutý.

1. Otevřete kryt baterie.

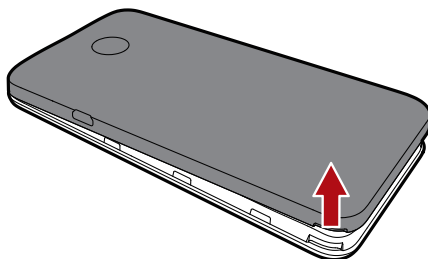

2. Vyměňte baterii.

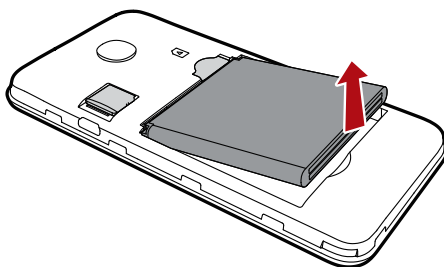

3. Vložte kartu SIM. Ujistěte se, že zlatý kontakt a zkosená hrana karty směřují správným směrem.

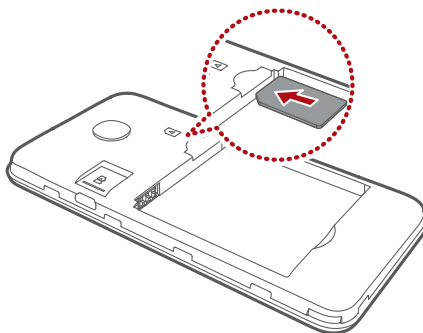



4. Vložte baterii.

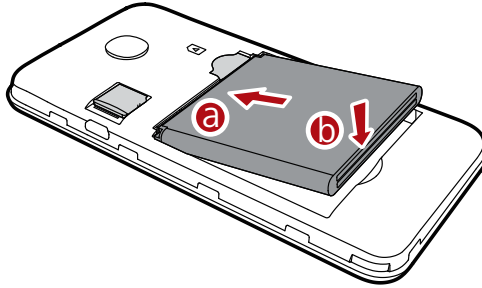

5. Zavřete kryt baterie.

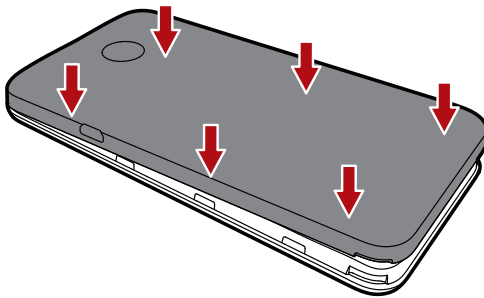

## Odebrání karty karty SIM a baterie

Neodebírejte kartu kartu SIM, když je telefon zapnutý.

1. Otevřete kryt baterie.
2. Vyměňte baterii.

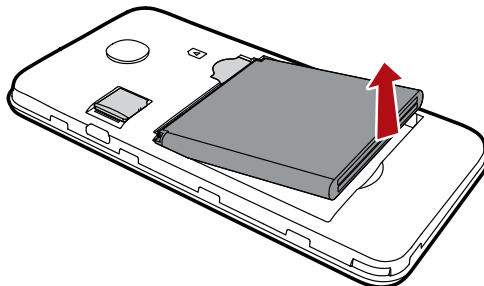

3. Vyměňte kartu SIM.

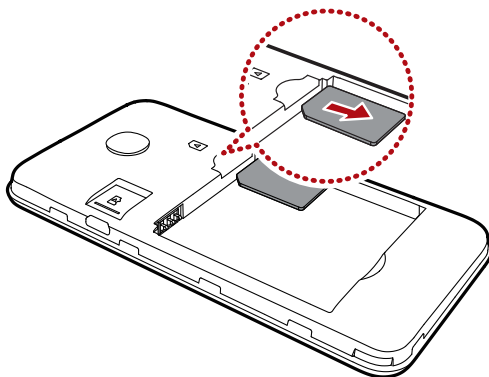

## Vložení karty microSD

Pomocí karty microSD můžete rozšířit kapacitu úložiště telefonu.

1. Otevřete kryt baterie.
2. Vložte kartu microSD.

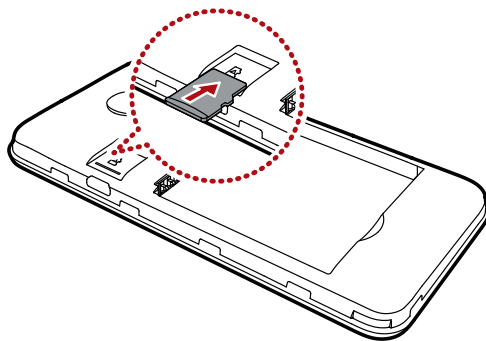

## Odebrání karty microSD

 Kartu microSD před odebráním odinstalujte, jinak může dojít k poškození karty microSD.

1. Na domovské obrazovce klepněte na .
2. V části **Vše** klepněte na položku **Úložiště**.
3. Klepněte na **Odpojit kartu SD**.
4. Vložte kancelářskou sponku nebo nástroj pro vysunutí do otvoru vedle držáku karty microSD, aby se držák vysunul.
5. Zatlačte kartu microSD až klapne a vyskočí ze slotu.
6. Kartu microSD opatrně vytáhněte.

## Nabíjení baterie

Telefon můžete nabíjet jedním z následujících způsobů:

- Pomocí dodaného kabelu USB a napájecího adaptéru připojte telefon k elektrické zásuvce.
- Pomocí kabelu USB připojte telefon k počítači a klepněte na **Pouze nabít** na obrazovce **Metody připojení USB**.

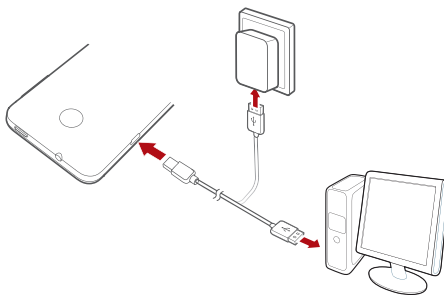

## Důležité informace o baterii

- Akumulátorové baterie mají omezenou životnost, a časem může být nutné je vyměnit. Pokud zjistíte, že se životnost baterie výrazně snižuje, vyměňte ji.
- Pokud váš telefon běží dlouhou dobu, a to zejména v horkém prostředí, může teplo působit na povrch telefonu. Pokud se váš telefon přehřívá, přestaňte jej ihned používat a odpojte jej od přívodu elektrické energie, aby mohl vychladnout. Nedržte telefon příliš dlouho, abyste se nespálili.
- Pro nabíjení telefonu používejte originální baterii, napájecí adaptér a kabel USB. Použití příslušenství od jiných výrobců může snížit výkon telefonu nebo vyvolat bezpečnostní rizika. Když se váš telefon nabíjí, nepoužívejte jej, ani nezakrývejte telefon nebo napájecí adaptér jakýmkoliv předměty.
- Doba potřebná k plnému nabití baterie závisí na teplotě okolí a stáří baterie.
- Když je úroveň nabití baterie nízká, telefon přehraje zvukové upozornění a zobrazí zprávu. Pokud je úroveň nabití baterie velmi nízká, telefon se automaticky vypne.
- Pokud je baterie vybitá, bezprostředně po zahájení nabíjení telefon možná nepůjde zapnout. Tento stav je normální. Nechte baterii několik minut nabíjet, než se pokusíte telefon zapnout.

## Zapnutí nebo vypnutí telefonu



- Telefon zapnete stiskem a podržením tlačítka napájení.
- Chcete-li telefon vypnout, stiskněte a podržte tlačítko napájení. Zobrazí se nabídka možností. Potom klepněte na **Vypnout > OK**.

## Zamknutí a odemknutí obrazovky

Zamknutí obrazovky zabraňuje nejen nechtěným činnostem bez vašeho vědomí, ale také chrání telefon před neoprávněným použitím. Obrazovku můžete zamknout a odemknout mnoha různými způsoby, a také přidat widgety pro uzamknutí obrazovky. V této části se jako příklad používá předem nainstalovaný způsob odemknutí obrazovky.

### Uzamčení obrazovky

- Metoda 1: Stisknutím tlačítka napájení ručně uzamkněte obrazovku.
- Metoda 2: Po uplynutí určité doby nečinnosti telefon automaticky zamkne obrazovku.

 Metodu uzamčení obrazovky nastavíte na domovské obrazovce klepnutím na . Na zobrazené kartě **Obecné** klepněte na **Zámek obrazovky**.

### Odemknutí obrazovky

Pokud je obrazovka vypnutá, stisknutím tlačítka napájení ji zapnete. Posuňte prst libovolným směrem, aby se obrazovka odemknula.



## Gesta dotykové obrazovky

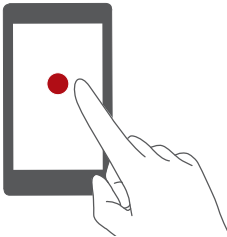

**Klepnutí:** Klepněte jednou na položku. Například jedním klepnutím na aplikaci ji vyberete nebo otevřete.

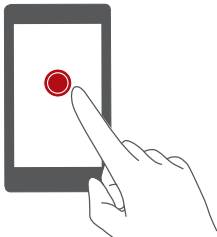

**Klepnutí a přidržení:** Klepněte a nechte prst na obrazovce alespoň 2 sekundy. Například klepnutím a přidržením prstu v prázdné oblasti na domovské obrazovce zobrazíte nabídku možností.

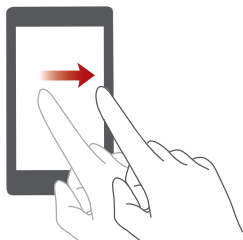

**Rychlý tah:** Táhněte prstem po obrazovce ve vodorovném nebo svislém směru. Například můžete rychlým tahem prstem vlevo nebo vpravo po oznamovacím panelu zrušit oznámení. Rychlým tahem svisle nebo vodorovně můžete přejít na jiné domovské obrazovky, rolovat v dokumentu a podobně.

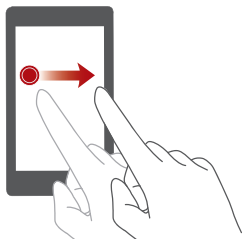

**Přetažení:** Klepněte a podržte prst na položce a pak ji přesuňte na jiné místo. Tímto způsobem můžete například změnit uspořádání aplikací a widgetů na domovské obrazovce.

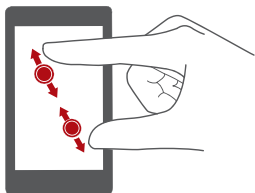

### Roztažení od sebe a stisknutí k sobě:

Mapu, stránku nebo obrázek oddálíte stažením dvou prstů k sobě, nebo přiblížíte oddálením prstů od sebe.

## Seznámení s domovskou obrazovkou

Domovské obrazovky jsou místa, kde naleznete oblíbené widgety a všechny své aplikace. Odstranili jsme seznam aplikací, abychom vám k aplikacím nabídli pohodlnější a přímější cestu. Výchozí domovská obrazovka je zobrazena níže.

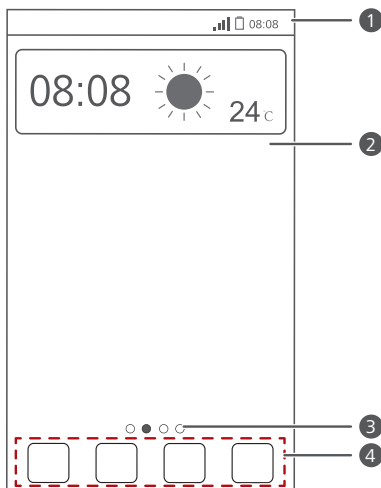

1

Stavový řádek: zobrazuje oznámení a ikony. Rychlým tahem prstu od stavového řádku směrem dolů otevřete oznamovací panel.

2

Plocha displeje: zobrazuje ikony aplikací, složky a widgety.

- 
- 3 Ukazatel polohy obrazovky: zobrazuje aktuální polohu obrazovky.
- 
- 4 Dokovací stanice: zobrazuje nejběžnější aplikace.
- 

## Přepínání mezi domovskými obrazovkami

Potýkáte se s nedostatkem místa na domovské obrazovce? Není se čeho bát. Telefon umožňuje vytvořit více domovských obrazovek pro různé aplikace a widgety.

- Rychlým tahem prstem po obrazovce lze přepínat mezi domovskými obrazovkami.

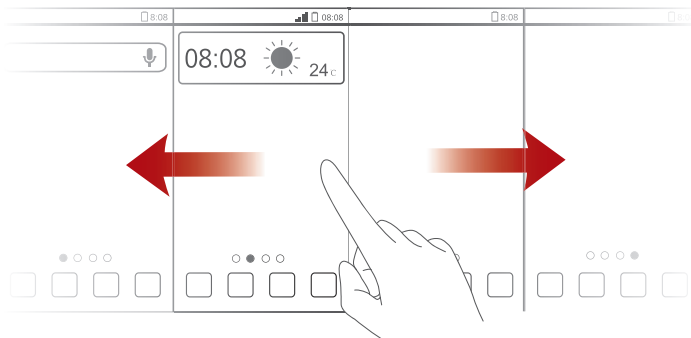

- Stažením dvou prstů k sobě zobrazíte miniatury domovských obrazovek. Klepnutím na miniaturu otevřete příslušnou domovskou obrazovku.

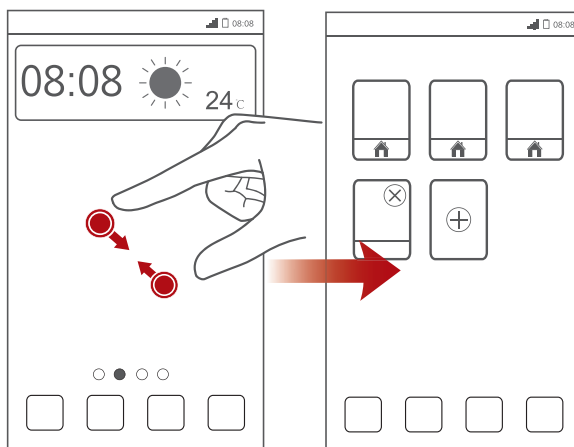



## Pořízení snímku obrazovky

Chcete se podělit o zajímavou scénu ve filmu, nebo ukázat svůj nový rekord ve hře? Pořídte snímek obrazovky a sdílejte jej.

Současným stisknutím tlačítka napájení a tlačítka zeslabení hlasitosti pořídíte snímek obrazovky. Poté otevřete oznamovací panel a klepnutím na

 můžete snímek obrazovky sdílet. Ve výchozím nastavení se snímky obrazovky ukládají do složky **Pictures** v aplikaci **Správce souborů**.

## Automatické otočení obrazovky

Váš telefon je vybaven snímačem naklonění. Otočíte-li telefon při prohlížení webové stránky nebo fotografie, orientace obrazovky se automaticky změní na šířku nebo na výšku. Budete také moci používat aplikace, které snímač naklonění využívají, například závodní hry.

Chcete-li rychle zapnout nebo vypnout funkci automatického otočení obrazovky, rychle táhněte prstem od stavového řádku dolů, aby se otevřel oznamovací panel, a potom klepněte na .

## Používání oznamovacího panelu

Rychlým tahem prstu od stavového řádku směrem dolů otevřete oznamovací panel.

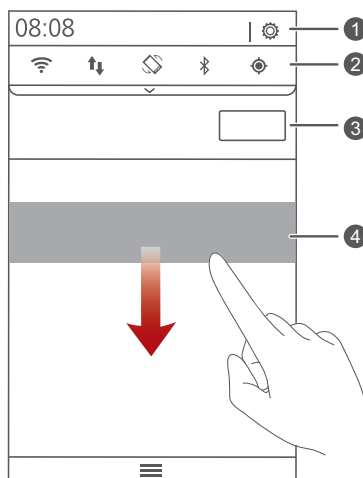

- 1 Po klepnutí na  se objeví obrazovka nastavení.
- 2 Klepnutím na zkratky přepínačů na oznamovacím panelu můžete zapínat nebo vypínat funkce.
- 3 Klepnutím na **Vymazat** odstraníte všechna oznámení.
- 4 Chcete-li spustit aplikaci, klepněte na ni. Chcete-li zrušit oznámení, rychle přes něj táhněte prstem doleva nebo doprava.

## Import kontaktů ze starého telefonu

Importovat kontakty ze starého telefonu můžete některým z následujících způsobů:

Karta SIM	Kopírujte kontakty na vaší kartě SIM do nového telefonu. Podrobnosti najdete v části <a href="#">“Import kontaktů z karty SIM”</a> .
Zařízení úložiště	Exportujte kontakty ve vašem starém telefonu jako soubor .vcf na kartu microSD, a pak importujte kontakty do nového telefonu. Podrobnosti najdete v části <a href="#">“Import kontaktů z úložiště”</a> .
Bluetooth	Zapněte Bluetooth na svém starém i novém telefonu a importujte své kontakty pomocí Bluetooth. Podrobnosti najdete v části <a href="#">“Import kontaktů ze zařízení Bluetooth”</a> .
Zálohování	Pokud váš starý telefon podporuje zálohování, zálohujte kontakty a obnovte je do nového telefonu. Podrobnosti najdete v části <a href="#">“Zálohování”</a> .
Počítač	Synchronizujte kontakty ze starého telefonu do počítače, a pomocí aplikace HiSuite je synchronizujte do nového telefonu. Podrobnosti najdete v části <a href="#">“Režim HiSuite”</a> .

---

Jiné účty

- Instalujte aplikace SNS a synchronizujte kontakty z vašich účtů v sociálních sítích.
  - Přihlaste se k účtu na serveru Exchange a synchronizujte své kontakty.
- 

## Připojení telefonu k počítači

Pomocí kabelu USB připojte telefon k počítači a postupujte podle pokynů na obrazovce. Vyberte režim připojení pro přenos fotografií, videa, skladeb a jiných souborů mezi telefonem a počítačem.

---

**Správce souborů v zařízení (MTP)**

Načítejte, spravujte a přenášejte soubory do úložiště telefonu a na paměťovou kartu microSD. Podrobnosti najdete v části ["Režim MTP"](#).

---

**Sada pro počítač (HiSuite)**

HiSuite je software pro správu telefonu, který pracuje na počítači. S jeho pomocí můžete zálohovat a obnovovat data telefonu, instalovat nebo odebírat aplikace a synchronizovat kontakty, zprávy, fotografie, kalendáře a další soubory mezi telefonem a počítačem. Podrobnosti najdete v části ["Režim HiSuite"](#).



---

## Zapnutí datové služby

Na domovské obrazovce rychle táhněte prstem od stavového řádku dolů, aby se otevřel oznamovací panel. Klepnutím na  zapnete v telefonu datovou službu.



































-  Pokud nepotřebujete přístup k internetu, datové služby vypněte z důvodu úspory baterie a omezení využití dat.

## Připojení k síti Wi-Fi

1. Na domovské obrazovce rychle táhněte prstem od stavového řádku dolů, aby se otevřel oznamovací panel.
  2. Klepnutím na  zapněte Wi-Fi. Váš telefon poté vyhledá dostupné sítě Wi-Fi a zobrazí je.
  3. Klepněte na Wi-Fi síť, ke které se chcete připojit. Pokud je síť Wi-Fi šifrovaná, po zobrazení výzvy zadejte heslo.
-  Pokud je zapnuto jak připojení Wi-Fi, tak i mobilní data, telefon se přednostně připojí k síti Wi-Fi.

# Základní operace

## Stavové ikony

	Síla signálu		Není signál
	Připojeno k síti 3G		Připojeno k síti GPRS
	Roaming		Připojeno k síti Enhanced Data Rates pro GSM Evolution (EDGE)
	Bluetooth zapnuto		Zapnutý režim V letadle
	Zapnutý režim vibrací		Příjem dat o poloze z GPS
	Zapnuté alarmy		Zapnutý tichý režim
	Baterie plně nabitá		Nabíjení
	Probíhající hovor		Baterie vybitá
	Nové zprávy		Zmeškané hovory
	Nové zprávy v hlasové schránce		Nové e-mailý
	K dispozici je síť Wi-Fi		Vybrat metodu zadávání dat
	Odesílání dat		Připojeno k síti Wi-Fi
	Paměť telefonu plná		Stahování dat
	Nenalezena karta SIM		Nadcházející události
	Synchronizace dat		Problém se synchronizací nebo přihlášením
	Přenosný Wi-Fi hotspot zapnutý		Synchronizace selhala
	Připojeno k síti VPN		Další oznámení



Režim ladění USB je povolen



Náhlavní souprava zapojena

Tethering pomocí USB  
zapnut

## Uspořádání aplikací a widgetů na domovské obrazovce



### Přidání widgetu na domovskou obrazovku

1. Na domovské obrazovce klepněte a přidržte prst na prázdném místě, aby se zobrazilo dialogové okno **Nastavit plochu**.
2. Klepněte na **Widgety**.
3. Přetáhněte widget z dolní části obrazovky na miniaturu obrazovky.
4. Klepnutím na ↶ se vrátíte na domovskou obrazovku.

### Přesunutí aplikace nebo widgetu

Na domovské obrazovce klepněte na libovolnou aplikaci nebo widget a přidržte, až telefon zavibruje. Tím přejdete do režimu úprav. Potom můžete přetáhnout aplikaci nebo widget do libovolného vhodného prázdného prostoru.

### Odstranění aplikace nebo widgetu

Na domovské obrazovce klepněte a přidržte prst na aplikaci nebo widgetu, který chcete odstranit, dokud se nezobrazí . Nežádoucí aplikaci nebo widget odstraníte přetažením na .



Odstraněním ikony aplikace se aplikace odinstaluje. Při odstranění ikony aplikace vás telefon vyzve k potvrzení akce. Klepnutím na **OK** aplikaci odinstalujete. Některé předinstalované aplikace nelze odinstalovat.

## Uspořádání ikon domovské obrazovky pomocí složek

1. Na domovské obrazovce přetáhněte položku na jinou položku. Vytvoří se složka obsahující obě položky.
2. Klepnutím na složku ji otevřete. Potom můžete provádět následující:
  - Klepněte na název složky, chcete-li ji přejmenovat.
  - Klepněte na  $\oplus$ , chcete-li do složky přidat více položek.
  - Ikonu odstraníte vytažením ikony ven ze složky.

 Složka musí obsahovat alespoň dvě položky. Jinak složka automaticky zmizí.

## Správa domovské obrazovky

### Přidání domovské obrazovky

1. Na domovské obrazovce klepněte a přidržte prst na prázdném místě, aby se zobrazilo dialogové okno **Nastavit plochu**.
2. Klepněte na **Miniatury**.
3. Klepněte na  $\oplus$ .

### Přesunutí domovské obrazovky

1. Na domovské obrazovce klepněte a přidržte prst na prázdném místě, aby se zobrazilo dialogové okno **Nastavit plochu**.
2. Klepněte na **Miniatury**.
3. Klepněte a přidržte prst na miniatuře domovské obrazovky, dokud telefon nezavibruje, a přetáhněte ji na nové místo.

### Odstranění domovské obrazovky

1. Na domovské obrazovce klepněte a přidržte prst na prázdném místě, aby se zobrazilo dialogové okno **Nastavit plochu**.
2. Klepněte na **Miniatury**.
3. Klepnutím na  $\times$  v pravém horním rohu obrazovky ji vymažte.

# Přístup k aplikacím

## Přehled aplikací

Váš telefon se dodává s následujícími aplikacemi:



**Motivy:** Změnit motiv.



**Vytáčení:** Volat a přijímat hovory. Váš telefon podporuje inteligentní vytáčení a vytáčení ze seznamu kontaktů nebo seznamu hovorů.



**Kontakty:** Spravovat telefonní čísla, e-mailové adresy a další kontaktní údaje. Můžete importovat kontakty ze svého starého telefonu.



**SMS a MMS:** Odesílat a přijímat textové a multimediální zprávy.



**Prohlížeč:** Procházet webové stránky a spravovat své záložky.



**E-mail:** Odesílat nebo přijímat e-maily a synchronizovat e-mailové účty.



**Fotoaparát:** Pořizovat fotografie nebo videa.



**Galerie:** Prohlížet, spravovat a upravovat fotografie.



**Hudba:** Spravovat a přehrávat skladby.



**DLNA:** Sdílet mediální soubory mezi zařízeními na stejné síti Wi-Fi. Odesílat multimediální soubory vašeho telefonu na jiná zařízení a ovládat přehrávání.



**Instalace aplikací:** Zobrazit aplikace, které dosud nejsou nainstalovány na vašem telefonu a nainstalovat je.





**Správce telefonu:** Spustit bezpečnostní skenování vašeho telefonu, filtrovat obtěžující hovory a zprávy, nastavit přístupová oprávnění aplikací a optimalizovat systém.



**Záloha:** Zálohovat data z vašeho telefonu, aby se zabránilo ztrátě dat.



**Kalendář:** Spravovat své osobní a pracovní život podle plánu.



**Hodiny:** Přidávat alarmy, zobrazovat světové časy a používat časovače a stopky.



**Počasí:** Zobrazovat informace o počasí pro města po celém světě.



**Kalkulačka:** Provádět základní algoritmické výpočty v základním i vědeckém režimu kalkulačky.



**Poznámky:** Zaznamenávat své myšlenky a další užitečné informace.



**FM rádio :** Poslouchat FM rádio.



**Nastavení:** Konfigurovat nastavení vašeho telefonu.



Některé aplikace nemusí být podporovány všemi sítěmi nebo poskytovateli služeb.



## Spouštění aplikací a přepínání mezi nimi

Chcete-li otevřít aplikaci, na domovské obrazovce klepněte na její ikonu.

Chcete-li přepnout do jiné aplikace, klepnutím na  se vraťte na domovskou obrazovku a potom klepněte na ikonu aplikace, kterou chcete otevřít.

## Zobrazení naposledy použitých aplikací

. Klepnutím a přidržením  zobrazíte naposledy použité aplikace. Potom můžete provádět následující:

- Chcete-li aplikaci spustit, klepněte na ni.
- Rychlým tahem vlevo nebo vpravo po aplikaci nebo klepnutím na  v jejím pravém horním rohu ji uzavřete.
- Klepnutím na  vymažete seznam.



## Práce s textem

Telefon je vybaven několika metodami zadávání textu. Text můžete rychle psát pomocí klávesnice na obrazovce.

- Po klepnutí do textového pole se na obrazovce otevře klávesnice.
- Chcete-li klávesnici skrýt, klepněte na .

## Volba metody zadávání textu

1. Na obrazovce zadávání textu rychle táhněte prstem od stavového řádku dolů, aby se otevřel oznamovací panel.
2. Klepnutím na  vyberte metodu zadávání dat.

-  Chcete-li v telefonu změnit výchozí metodu zadávání dat, na domovské obrazovce klepněte na . V části **Vše** klepněte na **Jazyk a vstup >** **Výchozí** a vyberte metodu zadávání dat.

## Způsob zadávání dat v systému Android

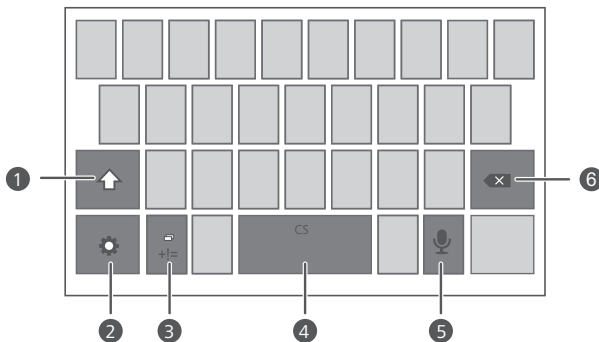



- Klepnutím na  lze přepínat mezi malými a velkými písmeny.



- 1 • Funkci Caps Lock můžete zapnout klepnutím a přidržením nebo dvojitým rychlým klepnutím na .

- 2 • Klepnutím a přidržením  získáte užitečné tipy.

- 3 • Klepnutím na  lze zadat čísla a symboly.

- 4 • Klepnutím na  zadáte mezeru.
- Klepnutím a přidržením  zvolíte jiný jazyk.

- 5 • Klepnutím na  použijete hlasový vstup.

- Klepnutím na  odstraníte znak vlevo od kurzoru.
- 6 • Klepnutím a přidržením  rychle vymažete více znaků vlevo od kurzoru.

## Způsob zadávání dat v systému Android

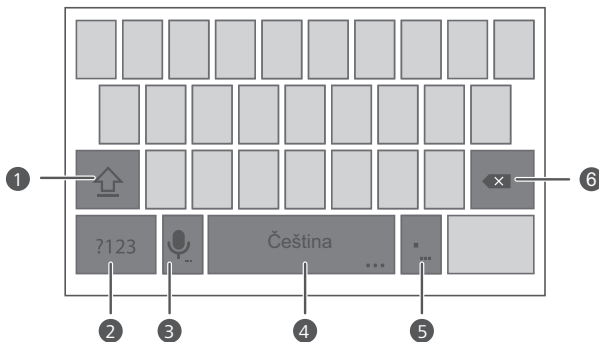

- Klepnutím na  lze přepínat mezi malými a velkými písmeny.

- 1 • Funkci Caps Lock můžete zapnout klepnutím a přidržením nebo dvojitým rychlým klepnutím na .

- 2 • Klepnutím na  lze zadat čísla a symboly.

- Klepnutím na  použijete hlasový vstup.

- 3 • Klepnutím a přidržením  otevřete nabídku **Možnosti zadávání textu a dat**.

- Klepnutím na  zadáte mezeru.

- 4 • Klepnutím a přidržením  můžete zvolit jiný způsob zadávání dat.

- Klepnutím na  zadáte tečku.

- 5 • Klepnutím a přidržením  můžete zadat symboly.





- Klepnutím na  odstraníte znak vlevo od kurzoru.

- 6 • Klepnutím a přidržením  rychle vymažete více znaků vlevo od kurzoru.

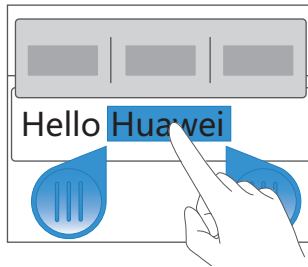
## Úpravy textu

Podívejte se jak v telefonu vybrat, vyjmout, kopírovat a vložit text.



- **Vybrat textu:** Klepněte a přidržeťte prst na textu, aby se objevily značky . Pak přetažením značky  a  vyberte rozsah textu, nebo klepnutím na **Vybrat vše** vyberte všechnen text v textovém poli.
- **Kopírovat textu:** Vyberte text a klepněte na **Kopírovat**.
- **Vyjmout textu:** Vyberte text a klepněte na **Vyjmout**.
- **Vložit textu:** Klepněte na místo, kam chcete text vložit. Přetažením značky  přesunete místo vložení a klepnutím na **Vložit** vložíte text, který jste zkopírovali nebo vyjmuli.

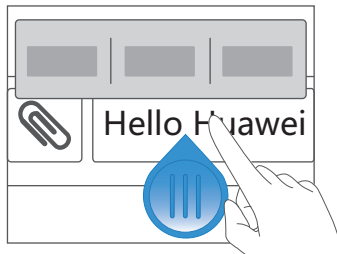

## Konfigurace metody zadávání dat

1. Na domovské obrazovce klepněte na .
2. V části **Vše** klepněte na položku **Jazyk a vstup**.
3. V části **KLÁVESNICE A METODY VSTUPU** klepněte na metodu zadávání dat, abyste ji mohli nakonfigurovat.

# Individuální nastavení telefonu

## Změna stylu domovské obrazovky

Váš telefon podporuje standardní a jednoduché styly domovské obrazovky.

1. Na domovské obrazovce klepněte na .
2. V části **Vše** klepněte na položku **Styl domovské obrazovky**.
3. Zvolte **Jednoduchý** nebo **Standardní** a klepněte na **POUŽÍT**.

## Změna motivu

### Změna motivu

1. Na domovské obrazovce klepněte na .
2. Vyberte motiv a klepněte na **POUŽÍT**.

### Přizpůsobení motivu

1. Na domovské obrazovce klepněte na .
2. V části **Místní** klepněte na položku **PŘIZPŮSOBIT**.
3. V seznamu prvků vyberte prvek, který chcete upravit.

## Změna tapety

1. Na domovské obrazovce klepněte a přidržte prst na prázdném místě, aby se zobrazilo dialogové okno **Nastavit plochu**.
2. Klepněte na **Tapety**.
3. Na obrazovce **Tapeta** můžete provést tyto operace:
  - Klepnutím na **Tapeta uzamk. obraz.** nastavíte tapetu, která se objeví na obrazovce pro uzamknutí telefonu.
  - Klepnutím na **Tapeta plochy** nastavíte tapetu domovské obrazovky.

- Klepnutím na **Náhodná změna** nastavíte náhodnou změnu tapety domovské obrazovky.

## Nastavení efektu přechodu domovské obrazovky

1. Na domovské obrazovce klepněte a přidržte prst na prázdném místě, aby se zobrazilo dialogové okno **Nastavit plochu**.
2. Klepněte na **Přechody**.
3. Vyberte efekt přechodu domovské obrazovky.

## Nastavení zvuků

1. Na domovské obrazovce klepněte na .
2. V části **Vše** klepněte na položku **Zvuk**.
3. Klepněte na **Vyzváněcí tón telefonu** nebo **Tón oznámení** a zvolte některou z následujících karet:
  - **Vyzvánění**: Zvolte z výchozího výběru.
  - **Hudba**: Zvolte ze zvukových souborů, které jste uložili do telefonu.
4. Klepněte na **POUŽÍT**.

## Změna stylu obrazovky pro uzamknutí

### Odemknutí obrazovky gestem

1. Na domovské obrazovce klepněte na .
2. V části **Vše** klepněte na položku **Zabezpečení**.
3. Klepněte na **Zámek obrazovky > Gesto**.
4. Podle pokynů na obrazovce nastavte gesto pro odemknutí obrazovky.

Jakmile nastavíte gesto, budete jej muset provést vždy, když budete chtít odemknout obrazovku telefonu.

## Odemknutí obrazovky kódem PIN

1. Na domovské obrazovce klepněte na .
2. V části **Vše** klepněte na položku **Zabezpečení**.
3. Klepněte na **Zámek obrazovky > PIN**.
4. Podle pokynů na obrazovce nastavte kód PIN pro odemknutí obrazovky.

Jakmile nastavíte kód PIN, budete jej muset zadat vždy, když budete chtít odemknout obrazovku telefonu.

## Odemknutí obrazovky heslem

1. Na domovské obrazovce klepněte na .
2. V části **Vše** klepněte na položku **Zabezpečení**.
3. Klepněte na **Zámek obrazovky > Heslo**.
4. Podle pokynů na obrazovce nastavte heslo pro odemknutí obrazovky.

Opakujte zadání hesla a klepněte na **OK**.



Jakmile nastavíte heslo, budete jej muset zadat vždy, když budete chtít odemknout obrazovku telefonu.

## Změna velikosti písma

1. Na domovské obrazovce klepněte na .
2. V části **Vše** klepněte na položku **Obrazovka**.
3. Klepněte na **Velikost písma** a vyberte velikost písma.



## Nastavení jasu obrazovky



1. Na domovské obrazovce klepněte na .
  2. V části **Vše** klepněte na položku **Obrazovka**.
  3. Klepněte na **Jas**.
-  Můžete také rychle táhnout prstem od stavového řádku dolů, aby se otevřel oznamovací panel, a upravit jas obrazovky pomocí zástupců přepínačů.

# Hovory



## Telefonování

### Inteligentní vytáčení

Inteligentní vytáčení umožňuje rychle vyhledávat kontakty zadáváním částí jejich jmen nebo čísel.

1. Na domovské obrazovce klepněte na .
2. Zadejte iniciály nebo několik prvních písmen jména kontaktu, nebo část telefonního čísla kontaktu. Zobrazí se seznam odpovídajících kontaktů v telefonu a telefonních čísel v protokolu hovorů.
3. V seznamu klepněte na kontakt, který chcete volat.
4. Hovor ukončíte klepnutím na .



### Volání z Kontaktů

1. Na domovské obrazovce klepněte na .
2. V seznamu kontaktů klepněte na kontakt, který chcete volat.
3. Klepněte na .

### Volání z protokolu hovorů

1. na domovské obrazovce klepněte na .
2. v části **vytáčení** klepněte na kontakt, který chcete volat.



### Rychlá volba

1. na domovské obrazovce klepněte na .
2. klepněte na  > **Nastavení rychlého vytáčení**.
3. klepnutím na  vyberte kontakt ze seznamu, a přiřadte kontaktu číselné tlačítko.

4. na voliči klepnutím a podržením číselného tlačítka přiřazeného kontaktu rychle zavolejte kontakt.



 číselné tlačítko **1** je výchozím tlačítkem pro hlasovou schránku. nelze jej nastavit jako číslo rychlé volby.

## Mezinárodní hovor

1. Na domovské obrazovce klepněte na  .
2. Na voliči klepnutím a přidržím klávesy **0** zadejte **+**.
3. Zadejte v pořadí kód země nebo regionu, oblastní předvolba a telefonní číslo.
4. Klepněte na  .

## Tísňové volání

V případě mimořádné nouzové situace budete moci nadále volat tísňová čísla bez použití karty SIM. Musíte však být v oblasti pokryté signálem.



1. Na domovské obrazovce klepněte na  .
2. Zadejte místní tísňové číslo a klepněte na  .

 Tísňová volání jsou závislá na kvalitě mobilní sítě, okolním prostředí, pravidlech operátora a místních zákonech a předpisech. Při kritické komunikaci v tísňových situacích nikdy nespolehejte jen na telefon.

## Přijetí nebo odmítnutí hovoru

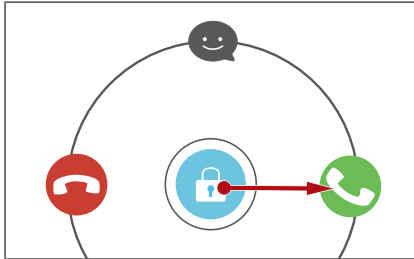
- i** Při příchozím hovoru můžete stisknutím tlačítka hlasitosti ztlumit vyzvánění.









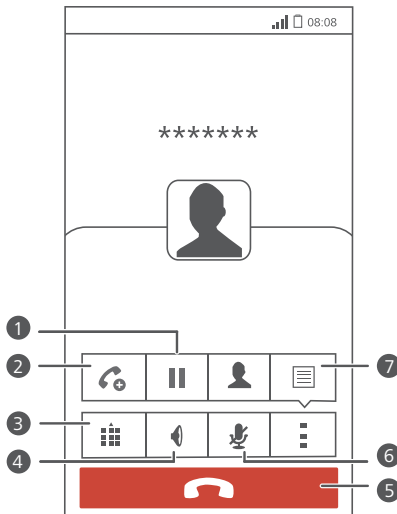





- Tažením ikony  doprava přijmete hovor.
- Tažením ikony  doleva odmítnete hovor.
- Tažením ikony  nahoru odmítnete hovor a odešlete volajícímu zprávu.

- i** Chcete-li upravit zprávu, která bude odeslána, na obrazovce číselníku klepněte na  > **Nastavení** > **Odmítat hovory pomocí SMS**.

## Co můžete dělat během hovoru





- 1 Klepnutím na  >  aktuální hovor přidržíte a opětovným klepnutím na  hovor obnovíte.
- 2 Klepnutím na  >  zahájíte třístranný hovor. Než začnete třístranné hovory používat, ujistěte se, že máte tuto službu aktivovanou. Podrobné informace získáte od poskytovatele služeb.
- 3 Klepnutím na  zobrazíte číselník.
- 4 Klepněte na , chcete-li použít hlasitý telefon.
- 5 Hovor ukončíte klepnutím na .
- 6 Klepnutím na  ztlumíte nebo zrušíte ztlumení mikrofonu.
- 7 Klepnutím na  >  zobrazíte poznámkový blok.

-  Chcete-li se vrátit k obrazovce hovoru, rychle táhněte prstem od stavového řádku dolů, aby se otevřel oznamovací panel, a klepněte na **Aktuální hovor**.

## Přijetí hovoru od dalšího účastníka





Než přijmete hovor od dalšího účastníka, ujistěte se, že jste zapnuli funkci dalšího hovoru na lince.

1. Máte-li přichodzí hovor, když již hovoříte s někým jiným, přetažením ikony  doprava přijmete nový hovor a první hovor přidržíte.
2. Klepnutím na  můžete přepínat mezi oběma hovory.

## Uskutečnění konferenčního hovoru

S vaším telefonem lze snadno uskutečnit konferenční hovory mezi přáteli, rodinou i spolupracovníky.



 Než začnete konferenční hovory používat, ujistěte se, že máte tuto službu aktivovanou. Podrobné informace získáte od poskytovatele služeb.

1. Zavolejte prvního účastníka.
2. Když je hovor spojen, klepnutím na  >  zavolejte druhého účastníka. Hovor s prvním účastníkem bude přidružen.
3. Jakmile je spojen druhý hovor, klepnutím na  zahajte konferenční hovor.
4. Chcete-li přidat do hovoru další účastníky, opakujte kroky 2 a 3.
5. Hovor ukončíte klepnutím na .



## Použití protokolu hovorů

Protokol hovorů zaznamenává vaše hovory, přijaté a zmeškané hovory.

### Přidání kontaktu z protokolu hovorů

1. Na domovské obrazovce klepněte na .
  2. V části **Vytáčení** vyberte číslo, které chcete přidat jako kontakt, a klepněte na .
  3. Klepněte na **Vytvořit nový kontakt** nebo **Uložit do existujícího kontaktu**.
-  Můžete také klepnout a přidržet prst na čísle, které chcete přidat, a klepnout na **Vytvořit nový kontakt** nebo **Uložit do existujícího kontaktu**.



## Vyčištění protokolu hovorů

1. Na domovské obrazovce klepněte na .
2. Pod ikonou **Vytáčení** můžete:
  - Klepněte a přidržeťte prst na jménu kontaktu nebo telefonním čísle, a klepnutím na **Odstranit záznam** vymažete tento záznam o hovoru.
  - Klepněte na  > **Odstranit protokol hovorů**. V zobrazeném dialogovém okně klepnutím na **SMAZAT** vyčistíte protokol hovorů.

## Nastavení hovorů



### Povolení přesměrování hovorů

Nestíháte přijímat všechny hovory jedním telefonem? Přesměrujte je na jiné číslo a už nikdy nezmeškáte žádný důležitý hovor!

1. Na domovské obrazovce klepněte na .
2. Klepněte na  > **Nastavení**.
3. Klepněte na **Nastavení přesměrování hovorů**.
4. Vyberte režim přesměrování.
5. Zadejte telefonní číslo, na které chcete hovory přesměrovat, a klepněte na **Povolit**.

### Povolení čekajícího hovoru



Funkce čekajícího hovoru umožňuje během probíhajícího hovoru přijmout další příchozí hovor a přepínat mezi těmito dvěma hovory.

1. Na domovské obrazovce klepněte na .
2. Klepněte na  > **Nastavení**.
3. Klepněte na **Další nastavení**.
4. Zaškrtněte políčko **Další hovor na lince**.

## Nastavení hlasové schránky

Hlasová schránka je vaše osobní úložiště pro zmeškané hovory včetně hovorů, které jste zmeškali, když jste měli jiný hovor, nebo vypnutý telefon.

 Než začnete používat hlasovou schránku, ujistěte se, že máte aktivovanou službu hlasové schránky, a obdrželi jste číslo své hlasové schránky. Podrobné informace získáte od poskytovatele služeb. Také je třeba povolit přesměrování hovorů a nastavit přesměrování všech příchozích hovorů do hlasové schránky.

1. Na domovské obrazovce klepněte na .
2. Klepněte na  > **Nastavení**.
3. Klepněte na **Hlasová pošta** > **Konfigurace** > **Číslo hlasové schránky**.
4. Zadejte číslo své hlasové schránky a klepněte na **OK**.

Chcete-li si poslechnout hlasové zprávy, podržte prst na tlačítku **1** na číselníku a dále se řiďte hlasovými pokyny.



# Kontakty

## Vytvoření kontaktu

1. Na domovské obrazovce klepněte na .
2. Klepněte na **Vytvořit nový kontakt**.
3. Vyberte umístění pro uložení kontaktu.
4. Zadejte jméno kontaktu, telefonní číslo a další informace.
5. Klepněte na **ULOŽIT**.

## Import nebo export kontaktů

Váš telefon podporuje pouze soubory s kontakty ve formátu .vcf. Jedná se o standardní formát souborů pro ukládání kontaktů. Do souborů .vcf lze uložit jména kontaktů, adresy, telefonní čísla a další údaje.

### Import kontaktů z úložiště

1. Na domovské obrazovce klepněte na .
2. Klepněte na **Importovat kontakty > Úložiště**.
3. Vyberte jeden nebo více souborů .vcf, a klepněte na **OK**.

### Import kontaktů z karty SIM

1. Na domovské obrazovce klepněte na .
2. Klepněte na **Importovat kontakty > Karty SIM**.
3. Klepněte na kontakty, které chcete importovat, nebo klepnutím na **VŠE** vyberte všechny kontakty, a potom klepněte na **IMPORT**.

## Import kontaktů ze zařízení Bluetooth

1. Na domovské obrazovce klepněte na  .
  2. Klepněte na **Importovat kontakty > Jiný telefon**.
  3. Vyberte **Podporuje Bluetooth** a klepněte na **DALŠÍ**. Telefon pak zapne Bluetooth a vyhledá zařízení Bluetooth.
  4. Klepněte na zařízení Bluetooth, ze kterého chcete importovat kontakty.
- Po spárování obou zařízení telefon automaticky importuje z druhého zařízení soubor .vcf.

## Export kontaktů do úložiště



1. Na domovské obrazovce klepněte na  .
  2. Klepněte na  > **Import/Export > Exportovat do úložiště**.
  3. Klepněte na **Exportovat**.
  4. Zvolte, odkud chcete exportovat kontakty, a klepněte na **OK**.
- Chcete-li zobrazit právě exportovaný soubor .vcf, otevřete **Správce souborů**. Ve výchozím nastavení je soubor uložen v kořenovém adresáři vnitřní paměti telefonu.

## Export kontaktů do karty SIM

1. Na domovské obrazovce klepněte na  .
2. Klepněte na  > **Import/Export > Export na sim**.
3. Klepněte na kontakty, které chcete exportovat, nebo klepnutím na **VŠE** vyberte všechny kontakty, a potom klepněte na **EXPORTOVAT**.
4. V zobrazeném dialogovém okně klepněte na **OK**.

## Kopírování kontaktů

Kontakty můžete kopírovat z karty SIM do telefonu a naopak.

1. Na domovské obrazovce klepněte na .
2. Klepněte na  > **Nastavení** > **Kopírovat kontakty** a zvolte, odkud chcete zkopírovat kontakty.
3. Klepněte na kontakty, které chcete kopírovat, nebo klepnutím na **VŠE** vyberte všechny kontakty.
4. Klepněte na **KOPÍROVAT** a zvolte, kam chcete kontakty zkopírovat.

## Vyhledání kontaktu



1. Na domovské obrazovce klepněte na .
2. Zadejte jméno nebo iniciály kontaktu. Během psaní se budou zobrazovat odpovídající kontakty.

Chcete-li například vyhledat John Doe, zadejte **John Doe** nebo **J D**.



## Úprava kontaktu

1. Na domovské obrazovce klepněte na .
2. Klepněte a přidržte prst na kontaktu, který chcete upravit, a klepněte na **Upravit**.
3. Upravte informace o kontaktu.
4. Klepněte na **ULOŽIT**.



## Přidání kontaktu mezi oblíbené kontakty

1. Na domovské obrazovce klepněte na .
2. V části **Oblíbené** klepněte na položku .



3. Klepněte na kontakt, který chcete přidat mezi oblíbené, nebo klepnutím na **VŠE** vyberte všechny kontakty, a potom klepněte na **PŘIDAT**.

 Můžete také klepnutím na  na obrazovce podrobností kontaktu přidat kontakt do svých oblíbených.

## Odstranění kontaktů



1. Na domovské obrazovce klepněte na  .
2. Klepněte na  > **Smazat**.
3. Klepněte na kontakty, které chcete odstranit, nebo klepnutím na **VŠE** vyberte všechny kontakty, a potom klepněte na **SMAZAT**.
4. V zobrazeném dialogovém okně klepněte na **Smazat**.

## Sloučení kontaktů

1. Na domovské obrazovce klepněte na  .
2. Klepněte na  > **Nastavení** > **Sloučit duplicitní kontakty**.
3. Klepněte na kontakty, které chcete sloučit, nebo klepnutím na **VŠE** vyberte všechny kontakty, a potom klepněte na **SLOUČIT**.

 Sloučit lze pouze duplicitní kontakty uložené v úložišti vašeho telefonu.



## Sdílení kontaktů

1. Na domovské obrazovce klepněte na  .
2. Klepněte na  > **Import/Export** > **Sdílet kontakty**.
3. Klepněte na kontakty, které chcete sdílet, nebo klepnutím na **VŠE** vyberte všechny kontakty.
4. Klepněte na **SDÍLET**, a ze zobrazené nabídky možností vyberte způsob sdílení.

## Skupiny kontaktů

Můžete vytvořit skupinu kontaktů a všem jejím členům současně odeslat zprávu nebo e-mail.

### Vytvoření skupiny kontaktů



1. Na domovské obrazovce klepněte na .
2. V části **Oblíbené** klepněte na položku  > **Vytvořit skupinu**.
3. Pojmenujte skupinu kontaktů.
4. Klepněte na **Přidat člena**.
5. Vyberte kontakty, které chcete přidat do skupiny, nebo klepnutím na **VŠE** vyberte všechny kontakty, a potom klepněte na **PŘIDAT**.
6. Klepněte na **ULOŽIT**.

### Úprava skupiny kontaktů



1. Na domovské obrazovce klepněte na .
2. V části **Oblíbené** klepněte a přidržte prst na skupině kontaktů, kterou chcete upravit, a klepněte na **Upravit**.
3. Skupinu můžete přejmenovat nebo spravovat její členy.
4. Klepněte na **ULOŽIT**.

### Odesílání zpráv nebo e-mailů skupině kontaktů

Na domovské obrazovce klepněte na . V části **Oblíbené** klepněte a přidržte prst na skupině kontaktů, které chcete odeslat zprávu nebo e-mail, a ze zobrazené nabídky možností zvolte **Odeslat zprávu** nebo **Odeslat e-mail**.



-  Můžete také otevřít skupinu kontaktů a klepnutím na  poslat zprávu nebo klepnutím na  poslat e-mail.

## Odstranění skupiny kontaktů

1. Na domovské obrazovce klepněte na  .
  2. V části **Oblíbené** klepněte a přidržte prst na skupině kontaktů, kterou chcete odstranit, a klepněte na **Smazat**.
  3. V zobrazeném dialogovém okně klepněte na **Smazat**.
-  Odstraněním skupiny kontaktů se z telefonu neodstraní jednotlivé kontakty ve skupině.

# Posílání zpráv

## Odeslání textové zprávy



1. Na domovské obrazovce klepněte na .
2. V seznamu vláken zpráv klepněte na .
3. Klepněte do textového pole příjemce a zadejte jméno nebo telefonní číslo kontaktu. Během psaní se budou zobrazovat odpovídající kontakty. Klepnutím vyberte kontakt.

 Klepnutím na  můžete vybrat více kontaktů.

4. Napište zprávu.
5. Klepněte na **Odeslat**.

## Odeslání multimediální zprávy

Před odesláním multimediální zprávy se ujistěte, že máte zapnuty datové služby. Za využití dat mohou být účtovány poplatky. Podrobné informace získáte od poskytovatele služeb.

1. Na domovské obrazovce klepněte na .
2. V seznamu vláken zpráv klepněte na .
3. Klepněte do textového pole příjemce a zadejte jméno nebo telefonní číslo kontaktu. Během psaní se budou zobrazovat odpovídající kontakty. Klepnutím vyberte kontakt.

 Klepnutím na  můžete vybrat více kontaktů.

4. Klepněte na  > **Přidat předmět** a zadejte předmět zprávy.
5. Napište zprávu.

6. Klepněte na , vyberte typ přílohy a připojte soubor.



 Jestliže chcete připojit ke zprávě více souborů, klepněte na **Prezentace**.  
Klepnutím na **Odstranit snímek** smažete aktuální prezentaci.

7. Klepněte na **Odeslat**.

## Odovídání na zprávu

1. Na domovské obrazovce klepněte na .
2. V seznamu vláken zpráv klepněte na jméno nebo telefonní číslo kontaktu.  
Zobrazí se vlákno konverzace.
3. Napište zprávu.
4. Klepněte na **Odeslat**.

## Hledání zprávy

1. Na domovské obrazovce klepněte na .
2. V seznamu vláken zpráv klepněte na  > **Vyhledávání**.
3. Zadejte zprávu nebo jméno kontaktu, nebo jejich části. Telefon pak zobrazí odpovídající výsledky.

## Správa zpráv

### Kopírování zprávy

1. Na domovské obrazovce klepněte na .
2. V seznamu vláken zpráv klepněte na jméno nebo telefonní číslo kontaktu.  
Zobrazí se vlákno konverzace.
3. Klepněte a přidržte prst na zprávě, kterou chcete zkopírovat, a klepněte na **Kopírovat text**.



4. Klepněte a přidržte prst na oblasti, kam chcete zprávu vložit, a ze zobrazené nabídky možností zvolte **Vložit**.



## Přeposlání zprávy

1. Na domovské obrazovce klepněte na .
2. V seznamu vláken zpráv klepněte na jméno nebo telefonní číslo kontaktu. Zobrazí se vlákno konverzace.
3. Klepněte a přidržte prst na zprávě, kterou chcete přeposlat, a klepněte na **Předat dál**.
4. Klepněte do textového pole příjemce a zadejte jméno nebo telefonní číslo kontaktu.



 Klepnutím na  můžete vybrat více kontaktů.

5. Klepněte na **Odeslat**.

## Odstranění zprávy



1. Na domovské obrazovce klepněte na .
2. V seznamu vláken zpráv klepněte na jméno nebo telefonní číslo kontaktu. Zobrazí se vlákno konverzace.
3. Potom můžete provádět následující:
  - Klepněte a přidržte prst na zprávě, kterou chcete odstranit, a klepněte na **Smazat**.
  - Klepnutím na  > **Smazat** odstraníte současně více zpráv.

## Odstranění vlákna

1. Na domovské obrazovce klepněte na .
2. V seznamu vláken zpráv můžete provést následující:
  - Klepněte a přidržte prst na vláknu, které chcete odstranit, a klepněte na **Odstranit konverz.**
  - Klepnutím na  > **Smazat** odstraníte současně více vláken.

## Úprava nastavení zpráv

Můžete změnit tón zprávy, případně další nastavení.

1. Na domovské obrazovce klepněte na .
2. V seznamu vláken zpráv klepněte na  > **Nastavení**.

# Prohlížeč



## Prohlížení webových stránek

1. Na domovské obrazovce klepněte na .
2. Do pole adresy zadejte adresu webové stránky. Během zadávání telefon zobrazuje odpovídající weby.
3. Klepněte na webovou stránku, kterou chcete navštívit.



## Správa záložek

Záložky umožňují sledovat vaše oblíbené webové stránky.



### Přidání záložky

1. Na domovské obrazovce klepněte na .
2. Na obrazovce **Prohlížeč** otevřete webovou stránku, kterou chcete přidat jako záložku.
3. Klepněte na  > **Uložit do záložek**.
4. Pojmenujte záložku a klepněte na **OK**.

### Přístup k záložce



1. Na domovské obrazovce klepněte na .
2. Klepněte na  > **Záložky**.
3. Pod položkou **Lokální** klepněte na záložku.

### Úprava záložky

1. Na domovské obrazovce klepněte na .
2. Klepněte na  > **Záložky**.



3. Klepněte a přidržte prst na záložce, kterou chcete upravit, a klepněte na **Upravit záložku**.
4. Přejmenujte záložku, změňte adresu webové stránky, nebo revidujte informace o účtu. Potom klepněte na **OK**.

## Nastavení domovské stránky

1. Na domovské obrazovce klepněte na  .
2. Klepněte na  > **Nastavení** > **Obecné** > **Nastavit domovskou stránku**.
3. Ze zobrazené nabídky možností vyberte webovou stránku, kterou chcete nastavit jako domovskou stránku.



## Vymazání historie prohlížení

Z důvodu lepší ochrany vašeho soukromí občas vymažte historii prohlížení.

1. Na domovské obrazovce klepněte na  .
2. Klepněte na  > **Nastavení** > **Ochrana os. údajů a zabezpečení** > **Vymazat historii**.
3. Klepněte na **OK**.

## Úprava nastavení prohlížeče

Můžete nastavit velikost písma, nastavit, zda chcete zobrazit obrázky na webových stránkách a nakonfigurovat další nastavení prohlížeče.

1. Na domovské obrazovce klepněte na  .
2. Klepněte na  > **Nastavení**.



# E-mail

## Přidání e-mailového účtu POP3 nebo IMAP

Při přidání e-mailového účtu POP3 nebo IMAP musí být nastaveny příslušné parametry. Podrobné informace získáte od poskytovatele e-mailových služeb.

1. Na domovské obrazovce klepněte na .
2. Zvolte typ e-mailového účtu.
3. Vyplňte položky **E-mailová adresa** a **Heslo** a klepněte na **Další**.
4. Podle pokynů na obrazovce nakonfigurujte nastavení e-mailu. Systém se pak automaticky připojí k serveru a zkontroluje serverové nastavení.

Jakmile je e-mailový účet nastaven, objeví se obrazovka **Doručená pošta**.

 Chcete-li přidat další e-mailové účty, klepněte na  > **Nastavení** > **NOVÝ ÚČET** na obrazovce **Doručená pošta**.

## Přidání účtu Exchange





Exchange je e-mailový systém vyvinutý společností Microsoft pro implementaci komunikace uvnitř podniku. Někteří poskyvatelé e-mailových služeb také poskytují účty Exchange pro jednotlivce a rodiny.

Při přidání účtu Exchange musí být nastaveny příslušné parametry. Podrobné informace získáte od poskytovatele e-mailových služeb.









1. Na domovské obrazovce klepněte na .
2. Klepněte na **Exchange**.
3. Vyplňte položky **E-mailová adresa**, **Doména**, **Uživatelské jméno** a **Heslo**. Potom klepněte na **Další**.
4. Podle pokynů na obrazovce nakonfigurujte nastavení e-mailu. Systém se pak automaticky připojí k serveru a zkontroluje serverové nastavení.

Jakmile je e-mailový účet nastaven, objeví se obrazovka **Doručená pošta**.

## Odeslání e-mailu

1. Na domovské obrazovce klepněte na .
2. Klepnutím na panel e-mailové adresy v horní části obrazovky vyberte e-mailový účet.
3. Na obrazovce **Doručená pošta** klepněte na .
4. Zadejte jednoho nebo více příjemců.
-  Chcete-li odeslat e-mail více příjemcům, klepněte na **+ Kopie/skrytá**.  
Jednotlivé e-mailové adresy oddělte středníkem (;).
5. Zadejte předmět a napište svou zprávu. Klepnutím na  nahrajte přílohy.
6. Jakmile jste hotovi, klepnutím na  odešlete zprávu.

## Kontrola e-mailů



1. Na domovské obrazovce klepněte na .
2. Klepnutím na panel e-mailové adresy v horní části obrazovky vyberte e-mailový účet.
3. Na obrazovce **Doručená pošta** klepněte na zprávu, kterou chcete číst.
4. Potom můžete provádět následující:
  - Klepnutím na  e-mail odstraníte.
  - Klepnutím na  na e-mail odpovíte.
  - Klepnutím na  odpovíte všem.
  - Klepnutím na  **> Předat dál** e-mail přepošlete.
  - Klepnutím na  se vrátíte na předchozí e-mail.
  - Klepnutím na  přejdete na další e-mail.
-  V závislosti na stavu sítě může být přijímání e-mailů poněkud opožděno.  
Klepnutím na  aktualizujete e-mailovou schránku.

## Přepínání mezi e-mailovými účty

Pokud jste se přihlásili k více e-mailovým účtům v telefonu, přejděte před prohlížením nebo odesíláním e-mailů na ten účet, který chcete použít.



1. Na domovské obrazovce klepněte na .
2. V horní části klepněte na e-mailovou adresu. Zobrazí se seznam e-mailových účtů.
3. Klepněte na e-mailový účet, který chcete použít.

## Odebrání e-mailového účtu

1. Na domovské obrazovce klepněte na .
2. Na obrazovce **Doručená pošta** klepněte na  > **Nastavení**.
3. Vyberte účet, který chcete odebrat.
4. Klepněte na **Odebrat účet** a potom na **OK**.

Po odebrání e-mailového účtu váš telefon již nebude odesílat ani přijímat e-maily prostřednictvím tohoto účtu.

## Změna nastavení e-mailového účtu

1. Na domovské obrazovce klepněte na .
2. Na obrazovce **Doručená pošta** můžete klepnutím na  > **Nastavení** nastavit následující položky:
  - Klepnutím na **Obecné** změníte velikost písma textu e-mailu a obrazovky zobrazené po odstranění e-mailu.
  - Klepnutím na e-mailový účet můžete upravit svůj podpis, nastavit, jak často se schránka obnovuje, a nastavit tón upozornění pro nové e-maily.





# Multimédia

## Fotoaparát

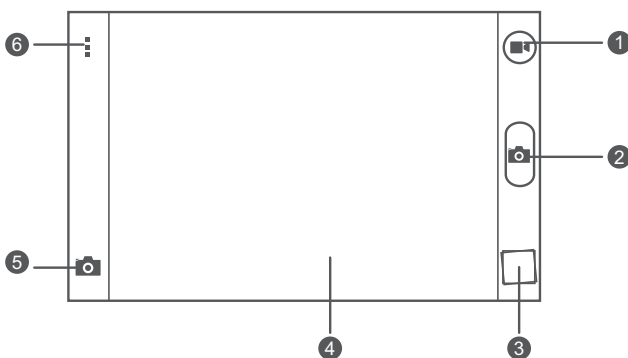
Váš telefon podporuje řadu scénářů pro digitalizaci, jako například krajiny, portrét a dynamický scénář. Dále podporuje následující režimy pořizování snímků: inteligentní, beauty (krása), panoramatický, zvuk & snímek a ovládání zvukem.



### Obrazovka pro snímání obrazu





- 1 Klepnutím na  přepnete do režimu videa.
- 2 Klepnutím na  přepnete do režimu fotografie.
- 3 Po klepnutí na miniaturu si můžete své fotografie a videa prohlédnout.
- 4 Roztáhnutím dvou prstů od sebe přiblížíte obraz. Stažením prstů k sobě obraz oddálíte.
- 5 Klepnutím na  vyberete režim snímání.
- 6 Klepnutím na  zobrazíte další možnosti.



## Fotografování

1. Na domovské obrazovce klepněte na .
2. Nakomponujte scénu, kterou chcete zachytit. Fotoaparát můžete zaostřit automaticky nebo klepnutím na obrazovku. Když je fotoaparát zaostřen, rámeček ve středu hledáčku se rozsvítí zeleně.
3. Klepněte na .

## Záznam videa



1. Na domovské obrazovce klepněte na .
2. Nakomponujte scénu, kterou chcete zaznamenat.
3. Klepnutím na  spustíte záznam.
4. Během záznamu zaostřete na předmět nebo prostor klepnutím něj.

 Klepnutím na  pozastavíte záznam.



5. Klepnutím na  záznam zastavíte.

## Sériové snímání

Sériové snímání umožňuje zaznamenat sérii dynamických obrázků, a vybrat nejlepší z nich.

1. Na domovské obrazovce klepněte na .
2. Nakomponujte scénu, kterou chcete zachytit.
3. Klepněte a přidržte prst na . Fotoaparát pak pořídí až 20 fotografií v rychlém sledu za sebou. Snímání můžete kdykoli zastavit uvolněním prstu.

## Pořízení panoramatické fotografie



1. Na domovské obrazovce klepněte na .
2. Klepnutím na  >  přepnete do panoramatického režimu.
3. Nakomponujte scénu, kterou chcete zachytit.

4. Klepnutím na  spustíte snímkování.
5. Pohybuje telefonem pomalu ve směru označeném šipkou, aby se pořídilo více fotografií.



 Nepohybuje telefonem příliš rychle. Pokud to uděláte, nebo pokud přesunete telefon za hranice panoramatického pohledu, hledáček se rozsvítí červeně, aby vás upozornil, že scéna nebyla zachycena.

6. Klepnutím na  záznam videa zastavíte. Fotoaparát automaticky spojí fotografie do jednoho panoramatického snímku.

## Fotografování pomocí zvukového ovládání

1. Na domovské obrazovce klepněte na  .
2. Klepnutím na  >  přepnete do režimu zvukového ovládání.
3. Nakomponujte scénu, kterou chcete zachytit. Když okolní hluk dosáhne určité úrovně decibelů, váš telefon pořídí fotografii.

## Nastavení umístění pro ukládání fotografií

1. Na domovské obrazovce klepněte na  .
2. V hledáčku klepněte na  > **Ostatní** > **Preferované úložiště**.
3. Potom můžete provádět následující:
  - Klepnutím na **Karta SD** nastavíte výchozí umístění pro ukládání fotografií nebo videí na kartu microSD.
  - Klepnutím na **Vnitřní úložiště** nastavíte výchozí umístění pro ukládání fotografií nebo videí na vnitřní úložiště.

## Galerie



### Prohlížení fotografií nebo videa

1. Na domovské obrazovce klepněte na  .
2. Klepněte na album.

3. Klepnutím na fotografii nebo video je zobrazíte v režimu celé obrazovky.







-  Při prohlížení fotografie stáhněte dva prsty k sobě, chcete-li obraz oddálit, nebo prsty roztáhněte, chcete-li jej přiblížit.

## Přehrávání prezentace



1. Na domovské obrazovce klepněte na .
2. Klepněte na album.
3. Klepnutím na  > **Prezentace** přehrajte prezentaci fotografií v albu.
4. Klepnutím na obrazovku můžete prezentaci zastavit.

## Úpravy fotografie



Můžete nastavit jas fotografie, sytost, velikost a další vlastnosti.

1. Na domovské obrazovce klepněte na .
2. Klepněte na fotografii, kterou chcete upravit.
3. Klepněte na  > **Upravit**.
4. Potom můžete provádět následující:
  - Klepnutím na  vyberete filtr.
  - Klepnutím na  fotografii otočíte nebo oříznete.
  - Klepnutím na  upravíte sytost, barvy a další vlastnosti.
  - Klepnutím na  přidáte k fotografii rámeček.
5. Klepněte na .

## Otočení fotografie



1. Na domovské obrazovce klepněte na .
2. Klepněte na fotografii, kterou chcete otočit.
3. Klepněte na  > **Otočit doleva** nebo **Otočit doprava**.

## Odstranění fotografie



1. Na domovské obrazovce klepněte na  .
2. Vyberte fotografii, kterou chcete odstranit.
3. Klepněte na  > **Smazat** a potom na **Smazat**.

## Sdílení fotografie nebo videa

Chcete se podělit o své nejlepší snímky nebo zábavný kousek, který váš pes právě předvedl? Jednoduše sdílejte fotografie a videa e-mailem, přes Bluetooth apod.

1. Na domovské obrazovce klepněte na  .
2. Klepněte na  , a ze zobrazené nabídky možností vyberte způsob sdílení.
3. Klepněte na album.
4. Vyberte fotografii nebo video, které chcete sdílet.

## Nastavení fotografie jako tapety

1. Na domovské obrazovce klepněte na  .
2. Vyberte fotografii, kterou chcete nastavit jako tapetu.
3. Klepněte na  > **Nastavit jako**.
4. Potom můžete provádět následující:
  - Klepněte na **Tapeta uzamknuté obrazovky**. Přetažením rámečků mřížky změňte její velikost, a klepnutím na **OK** nastavíte fotografii jako tapetu uzamčené obrazovky.
  - Klepněte na **Tapeta domovské obrazovky**. Přetažením rámečků mřížky změňte její velikost, a klepnutím na **NASTAVIT TAPETU** nastavíte fotografii jako tapetu domovské obrazovky.

# Hudba

## Přidání skladeb

Do svého telefonu si můžete zkopírovat skladby, a tak si můžete kdykoliv vychutnat mimořádný audio zážitek. Skladby lze přidat do telefonu následujícími způsoby:

- Zkopírování skladeb z počítače pomocí rozhraní USB. Podrobnosti najdete v části [“Režim MTP”](#).
- Stažení skladeb z webu.
- Zkopírování skladeb ze zařízení Bluetooth. Podrobnosti najdete v části [“Sdílení souborů pomocí Bluetooth”](#).
- Zkopírování skladeb z jiných zařízení pomocí technologie Wi-Fi Direct. Podrobnosti najdete v části [“Odeslání souboru pomocí technologie Wi-Fi Direct”](#).

## Poslech hudby

1. Na domovské obrazovce klepněte na .
2. Vyberte kategorii.
3. Klepněte na skladbu, kterou chcete přehrát.
4. Klepnutím na přehrávanou skladbu přejdete do hlavního přehrávacího rozhraní.

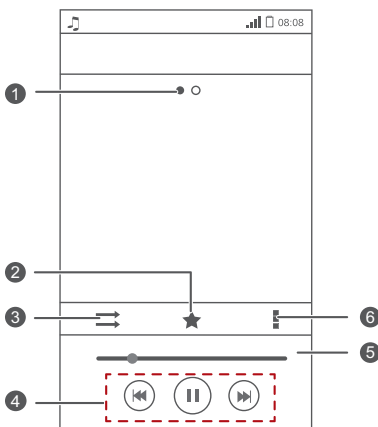

1 Rychlým tahem vlevo nebo vpravo můžete přepínat mezi obalem alba a texty.

2 Klepnutím na ★ přidáte skladbu do svého **Oblíbené**.

3 Klepnutím na ⇌ můžete přepínat mezi různými režimy přehrávání (opakování aktuální skladby, opakování seznamu přehrávání, náhodné přehrávání a přehrávání v pořadí).

- Klepnutím na ▶ spustíte přehrávání, a klepnutím na



|| přehrávání pozastavíte.

- 4 • Klepnutím na ⏮ se vrátíte na předchozí skladbu.

- Klepnutím na ⏭ přejdete na další skladbu.

5 Přehrávání lze ovládat tažením posuvníku.

6 Klepnutím na ☰ zobrazíte nabídku možností, ze které můžete provádět další operace.

 Během přehrávání skladby můžete klepnout na  a obrazovku přehrávání zavřít bez zastavení skladby. Chcete-li vrátit zpět obrazovku přehrávání hudby, otevřete oznamovací panel a klepněte na přehrávanou skladbu.

## Vytvoření seznamu skladeb

Vytváření seznamů skladeb vám umožní být kreativní při práci se skladbami a uspořádat je do skupin. Budete moci poslouchat takový seznam skladeb, který nejlépe vyhovuje vaší náladě.

1. Na domovské obrazovce klepněte na .
2. Klepněte na **Playlisty > Nový sezn. skladeb**.
3. Klepněte do textového pole, zadejte název seznamu skladeb, a klepněte na **Uložit**.
4. V zobrazeném dialogovém okně klepněte na **OK**.
5. Vyberte skladby, které chcete přidat.

6. Klepněte na **PŘIDAT**.



## Přehrávání seznamu skladeb

1. Na domovské obrazovce klepněte na .
2. Klepněte na **Playlisty**.
3. Klepněte a přidržte prst na seznamu skladeb, který chcete přehrát, a klepněte na **Přehrát**.

## Odstranění seznamu skladeb

1. Na domovské obrazovce klepněte na .
2. Klepněte na **Playlisty**.
3. Klepněte a přidržte prst na seznamu skladeb, který chcete odstranit, a klepněte na **Smazat**.

## Sdílení skladby

1. Na domovské obrazovce klepněte na .
2. Vyberte kategorii.
3. V seznamu skladeb klepněte na  > **Sdílet**.
4. Vyberte skladbu, kterou chcete sdílet.
5. Klepněte na **SDÍLET**.
6. Ze zobrazené nabídky možností vyberte typ souboru.
7. Zvolte způsob sdílení, a podle pokynů na obrazovce nasdílejte skladbu.

## Nastavení skladby jako vyzvánění

Chcete slyšet svoji oblíbenou skladbu při každém příchozím hovoru? Nastavte ji jako vyzvánění.

1. Na domovské obrazovce klepněte na .
2. Vyberte kategorii.
3. Podržte prst na skladbě, kterou chcete nastavit jako vyzvánění, a klepněte na **Nastavit jako vyzvánění**.

# Připojení k internetu

## Mobilní datové připojení



### Zapnutí datové služby



1. Na domovské obrazovce klepněte na .
2. V části **Vše** klepněte na položku **Mobilní síť**.
3. Zaškrtněte políčko **Mobilní data aktivní vždy**.

 Pokud nepotřebujete přístup k internetu, datové služby vypněte z důvodu úspory baterie a omezení využití dat.

### Vytvoření APN

Název přístupového bodu (Access Point Name, APN) je nezbytný parametr, který telefon potřebuje k připojení do mobilní sítě a k odesílání multimediálních zpráv. Obvykle se nastaví automaticky po vložení SIM karty do telefonu. Pokud se váš telefon nemůže připojit k mobilní síti pomocí automaticky nastaveného APN, obraťte se na poskytovatele služeb, vyžádejte si konkrétní parametry a vytvořte nový APN.

1. Na domovské obrazovce klepněte na .
2. V části **Vše** klepněte na položku **Mobilní síť**.
3. Klepněte na **Jména přístupových bodů**.
4. Klepněte na  > **Nový název AP**.
5. Zadejte název přístupového bodu a další parametry.
6. Klepněte na **ULOŽIT**.

 V seznamu APN klepnutím na  > **Obnovit výchozí** resetujete informace o APN.



## Síť Wi-Fi

Váš telefon lze připojit k sítím Wi-Fi. Některá veřejná místa, jako jsou letiště a knihovny, mohou nabízet připojení k síti Wi-Fi. Používání sítí Wi-Fi poskytovaných některými poskytovateli internetových služeb může vyžadovat poplatky. Než začnete používat veřejný Wi-Fi hotspot, seznamte se s politikou poplatků tohoto poskytovatele služeb.



### Připojení k síti Wi-Fi

1. Na domovské obrazovce klepněte na .
2. V části **Vše** zapněte Wi-Fi klepnutím na přepínač Wi-Fi.
3. Klepněte na **Wi-Fi**. Váš telefon poté vyhledá dostupné sítě Wi-Fi a zobrazí je.
4. Klepněte na Wi-Fi síť, ke které se chcete připojit.
  - Pokud je síť Wi-Fi otevřená, připojíte se k ní přímo.
  - Pokud je síť Wi-Fi šifrovaná, po zobrazení výzvy zadejte klíč a klepněte na **Připojit**.

 Pokud je zapnuto jak připojení Wi-Fi, tak i mobilní data, telefon se přednostně připojí k síti Wi-Fi.

### Připojení k síti Wi-Fi pomocí WPS

Technologie WPS (Wi-Fi Protected Setup) umožňuje rychlé připojení k síti Wi-Fi. Stačí stisknout tlačítko WPS nebo zadat PIN pro připojení telefonu k Wi-Fi routeru, který podporuje technologii WPS.

1. Na domovské obrazovce klepněte na .
2. V části **Vše** zapněte Wi-Fi klepnutím na přepínač Wi-Fi.
3. Klepněte na **Wi-Fi**.
4. Klepněte na  > **Tlačítko WPS** a stiskněte tlačítko WPS na Wi-Fi routeru.

Chcete-li se připojit k síti Wi-Fi pomocí WPS PIN, klepněte na  > **Zadat kód PIN pro WPS**.

# Sdílení mobilního datového připojení vašeho telefonu

## Wi-Fi hotspot

Váš telefon může fungovat jako Wi-Fi hotspot pro další zařízení a sdílet své mobilní datové připojení.

1. Na domovské obrazovce klepněte na  a potom na kartu **Vše**.
2. V části **BEZDRÁTOVÁ PŘIPOJENÍ A SÍTĚ** klepněte na položku **Další...**
3. Klepněte na **Tethering a přenosný hotspot**.
4. Zaškrtnutím políčka **Přenosný hotspot WiFi** povolte funkci Wi-Fi hotspot.
5. Klepněte na **Konfigurace hotspotu WiFi**.
6. Nastavte název Wi-Fi hotspotu, režim šifrování a klíč. Na jiných zařízeních, která chtějí získat přístup k síti vašeho telefonu, musí být zadán tento klíč.

 Pro lepší zabezpečení sítě Wi-Fi doporučujeme nastavit režim šifrování na WPA2PSK.

7. Klepněte na **Uložit**.

Na zařízení, které chcete použít, vyhledejte síť Wi-Fi telefonu a připojte se k ní.

## Tethering pomocí USB

Datové připojení svého mobilního telefonu můžete sdílet s počítačem pomocí kabelu USB.

Chcete-li používat tethering pomocí USB, v závislosti na operačním systému počítače budete možná muset nainstalovat do počítače ovladač vašeho telefonu nebo navázat příslušné připojení k síti.

1. Pomocí kabelu USB připojte telefon k počítači.
2. Na domovské obrazovce klepněte na  a potom na kartu **Vše**.
3. V části **BEZDRÁTOVÁ PŘIPOJENÍ A SÍTĚ** klepněte na položku **Další...**

4. Klepněte na **Tethering a přenosný hotspot**.

5. Zaškrtněte políčko **Sdílené datové připojení prostřednictvím portu USB**.



Je-li telefon v režimu úložiště zařízení USB, funkci tethering pomocí USB nelze v telefonu používat.

## Tethering pomocí Bluetooth

Mobilní datové připojení telefonu můžete sdílet s jinými zařízeními přes Bluetooth.

1. Na domovské obrazovce klepněte na  a potom na kartu **Vše**.

2. V části **BEZDRÁTOVÁ PŘIPOJENÍ A SÍTĚ** klepněte na položku **Další...**

3. Klepněte na **Tethering a přenosný hotspot**.

4. Zaškrtněte políčko **Tethering přes Bluetooth**.

V zařízení Bluetooth, které chcete použít, vyhledejte telefon a připojte se k němu.

## Ovládání objemu přenesených dat

Funkce ovládání objemu využití dat vám umožňuje kontrolovat a ovládat objem využití dat. Nastavíte-li cyklus využití dat a limit mobilních dat pro toto období, budete upozorněni, když objem využití dat dosáhne tohoto limitu.

### Nastavení limitů využití mobilních dat

1. Na domovské obrazovce klepněte na  a potom na kartu **Vše**.

2. V části **BEZDRÁTOVÁ PŘIPOJENÍ A SÍTĚ** klepněte na položku **Další...**

3. Klepněte na **Přenesená data**.

4. Zaškrtněte políčko **Nastavit limit mobilních dat**.

5. Nastavte limity využití dat takto:

- Přetažením čáry limitu nahoru nebo dolů nastavte limit využití mobilních dat.



- Přetažením čáry upozornění nahoru nebo dolů nastavte limit pro upozornění na využití mobilních dat. Jestliže vaše využití dat dosáhne této prahové hodnoty, budete na tuto skutečnost upozorněni.
- Přetažením datových čar vlevo nebo vpravo můžete kontrolovat využití dat během určitého časového období.
- Klepnutím na **Cyklus počítání dat** nastavte statistický cyklus pro využití dat.



## Zobrazení využití dat jednotlivých aplikací

1. Na domovské obrazovce klepněte na  a potom na kartu **Vše**.
2. V části **BEZDRÁTOVÁ PŘIPOJENÍ A SÍTĚ** klepněte na položku **Další...**
3. Klepněte na **Přenesená data**.
4. Rychlým tahem dolů zobrazíte využití dat všech aplikací.
5. Klepnutím na aplikaci získáte další informace.

## Zákaz využívání mobilních dat na pozadí



Zákazem využívání mobilních dat na pozadí pro některé nebo všechny aplikace můžete ušetřit datový provoz. Tato funkce má vliv pouze tehdy, když váš telefon používá mobilní datové připojení. Pokud je váš telefon připojen k síti Wi-Fi, aplikace běží bez jakýchkoliv datových omezení.

1. Na domovské obrazovce klepněte na  a potom na kartu **Vše**.
2. V části **BEZDRÁTOVÁ PŘIPOJENÍ A SÍTĚ** klepněte na položku **Další...**
3. Klepněte na **Přenesená data**.
4. Klepnutím na  a zaškrtnutím políčka **Omezit mob. data na poz.** zakážete využívání mobilních dat na pozadí pro všechny aplikace.

 Chcete-li zakázat využívání mobilních dat na pozadí pro určitou aplikaci, zvolte aplikaci ze seznamu aplikací na obrazovce **Přenesená data**. Zobrazí se podrobnosti o využívání dat. Potom klepněte na  a zaškrtněte políčko **Omezit mob. data na poz..**

## Zákaz automatické synchronizace dat

Zákaz automatické synchronizace dat vám pomůže ušetřit přenos dat a napájení z baterie. Když je tato funkce povolena, budete muset ručně synchronizovat své účty.



1. Na domovské obrazovce klepněte na  a potom na kartu **Vše**.
2. V části **BEZDRÁTOVÁ PŘIPOJENÍ A SÍŤ** klepněte na položku **Další...**
3. Klepněte na **Přenesená data**.
4. Klepněte na  a zrušte zaškrtnutí políčka **Automat. synchronizace dat**.

# Sdílení dat

## Bluetooth

Váš telefon je vybaven technologií Bluetooth, která umožňuje připojit se k ostatním zařízením s aktivovaným rozhraním Bluetooth za účelem bezdrátového přenosu dat. Při používání technologie Bluetooth se pohybuje v okruhu 10 metrů (33 stop) od ostatních zařízení Bluetooth.



### Zapnutí nebo vypnutí Bluetooth

1. Na domovské obrazovce klepněte na .
2. V části **Vše** klepnutím na **Bluetooth** zapnete nebo vypnete Bluetooth. Po zapnutí Bluetooth se na stavovém řádku zobrazí .

 Pokud Bluetooth nepoužíváte, vypněte jej, aby se šetřila energie baterie.

### Přejmenování telefonu

Než přejmenujete telefon, zapněte Bluetooth. Ve výchozím nastavení odpovídá název vašeho telefonu jeho modelu. Název můžete změnit, aby byl více osobní a aby se snáze hledal.

1. Na domovské obrazovce klepněte na .
2. V části **Vše** klepněte na položku **Bluetooth**.
3. Klepněte na  > **Přejmenovat telefon**.
4. Přejmenujte svůj telefon, a klepněte na **Přejmenovat**.

## Vyhledání a spárování s jinými zařízeními Bluetooth

Před spárováním telefonu s jiným zařízením zapněte Bluetooth. Zobrazí se název vašeho telefonu. Zaškrtněte políčko vedle názvu telefonu, aby se telefon nastavil jako viditelný pro ostatní zařízení Bluetooth.

1. Na domovské obrazovce klepněte na .
2. V části **Vše** klepněte na položku **Bluetooth**. Váš mobilní telefon začne automaticky vyhledávat zařízení Bluetooth v dosahu.
3. V seznamu zjištěných zařízení Bluetooth klepněte na zařízení, a podle pokynů na obrazovce s ním telefon spáruje.

Chcete-li se odpojit od spárovaného zařízení Bluetooth, v části **PÁROVANÁ ZAŘÍZENÍ** klepněte na  > **Zrušit párování**.

 Pokud nelze nastavit připojení přes Bluetooth k jinému zařízení, je možné, že zařízení není kompatibilní s vaším telefonem.

## Sdílení souborů pomocí Bluetooth

Výměna dat s jiným zařízením Bluetooth je možná až po povolení funkce Bluetooth u obou zařízeních a po jejich spárování.

1. Na domovské obrazovce klepněte na .
2. Klepněte a přidržte prst na souboru, který chcete odeslat, a klepněte na **Sdílet > Bluetooth**.
3. Vyberte zařízení.

## Přijímání souborů pomocí Bluetooth



Když telefon obdrží požadavek na přenos souborů, zobrazí se dialogové okno **Přenos souborů**. Klepnutím na **Přijmout** zahájíte příjem souboru. Otevřením oznamovacího panelu můžete zobrazit pokrok přijímání souboru.

Ve výchozím nastavení se přijaté soubory ukládají do složky **bluetooth** v aplikaci **Správce souborů**.

## Wi-Fi Direct

Technologie Wi-Fi Direct umožňuje spojení dvou zařízení za účelem přenosu dat bez použití přístupového bodu.

### Propojení dvou zařízení technologií Wi-Fi Direct

1. Na domovské obrazovce klepněte na .
2. V části **Vše** klepnutím na **Wi-Fi** zapněte Wi-Fi.
3. V seznamu sítí Wi-Fi klepnutím na  > **Wi-Fi Direct** vyhledejte dostupná zařízení.
4. Vyberte zařízení.

### Odeslání souboru pomocí technologie Wi-Fi Direct

1. Na domovské obrazovce klepněte na .
2. Klepněte a přidržte prst na souboru, který chcete odeslat, a klepněte na **Sdílet**.
3. Klepnutím na **Wi-Fi Direct** vyhledejte dostupná zařízení.
4. Vyberte zařízení.

### Příjem souboru pomocí technologie Wi-Fi Direct

Pokud soubor pochází z Wi-Fi Direct, telefon jej začne automaticky přijímat. Otevřením oznamovacího panelu můžete zobrazit pokrok přijímání souboru. Ve výchozím nastavení se přijaté soubory ukládají do složky **Wi-Fi Direct** v aplikaci **Správce souborů**.

## DLNA



Technologie DLNA umožňuje uživatelům připojeným do stejné sítě Wi-Fi snadné sdílení multimediálních souborů. Pomocí technologie DLNA můžete:

- Sdílet multimediální soubory s přáteli.
- Získat přístup k multimediálním souborům v jiných zařízeních DLNA.



- Přehrávat multimediální soubory v jiných zařízeních a přehrávání ovládat.
-  Před použitím funkce DLNA se ujistěte, že telefon i ostatní zařízení DLNA jsou připojena ke stejné síti Wi-Fi, a že je u všech zařízení povolena funkce DLNA.

Chcete-li odeslat multimediální soubory na jiná zařízení DLNA:

1. Na domovské obrazovce klepněte na **Nástroje** > .
2. Klepněte na **Moje sdílené soubory** > .
3. Klepněte na soubor, nebo klepněte na složku a podržte.
4. Klepněte na .

Další zařízení DLNA ve stejné síti Wi-Fi jako telefon mohou zobrazit soubor nebo složku, kterou sdílíte.

## Připojení telefonu k počítači

### Režim MTP

Pomocí režimu MTP můžete mezi telefonem a počítačem přenášet multimediální soubory, jako jsou fotografie, skladby a videa. Je vyžadován Windows Media Player 11 nebo novější.

1. Pomocí kabelu USB připojte telefon k počítači.
2. Na obrazovce **Metody připojení USB** zvolte **Správce souborů v zařízení (MTP)**. Do počítače se automaticky nainstaluje ovladač telefonu.
3. Po instalaci ovladače otevřete novou jednotku a začnete přenášet multimediální soubory mezi telefonem a počítačem. Multimediální obsah v telefonu je možné prohlížet pouze pomocí aplikace Windows Media Player.

## Režim HiSuite

HiSuite je aplikace pro přenos souborů vyvinutá společností Huawei, která vám umožní zálohovat, synchronizovat a přenášet data mezi telefonem a počítačem.



1. Pomocí kabelu USB připojte telefon k počítači.
2. Na obrazovce **Metody připojení USB** zvolte **Sada pro počítač (HiSuite)**. Do počítače se automaticky nainstaluje ovladač telefonu.
3. Na počítači otevřete novou jednotku, poklepejte na **HiSuiteDownloader.exe**, a podle pokynů na obrazovce nainstalujte HiSuite. V zobrazeném okně aplikace HiSuite pak můžete spravovat svůj telefon.

# Správce souborů



## Přepínání mezi zobrazením kategorií a seznamu

Správce souborů nabízí zobrazení kategorií a seznamu.



- V zobrazení kategorií jsou zvukové klipy, videa, obrázky a aplikace ve vnitřním úložišti a na kartě microSD vašeho telefonu zobrazeny podle kategorií, kterými můžete snadno procházet.
- V zobrazení seznamu jsou soubory ve vnitřním úložišti a na kartě microSD vašeho telefonu zobrazeny v seznamu.

Na domovské obrazovce klepněte na . V části **Místní** klepnutím na  přepněte na zobrazení kategorií, nebo klepnutím na  přepněte na zobrazení seznamu.



## Vytvoření složky

1. Na domovské obrazovce klepněte na .
2. Klepněte na **Místní** nebo **Karta SD**.
3. Klepněte na  > **Nová složka**.
4. Pojmenujte složku a klepněte na **Uložit**.

## Hledání souboru

1. Na domovské obrazovce klepněte na .
2. Klepněte na **Místní** nebo **Karta SD**.
3. Klepněte na  > **Hledat**.
4. Zadejte část názvu nebo celý název souboru. Během psaní se budou zobrazovat výsledky hledání.



## Kopírování, vyjmutí a vložení souboru

1. Na domovské obrazovce klepněte na .
2. Klepněte na **Místní** nebo **Karta SD**.
3. Klepněte na  nebo .
4. Klepněte na soubor, který chcete zkopírovat nebo vyjmout, a klepněte na **KOPÍROVAT** nebo **VYJMOUT**.
5. Vyberte, kam chcete soubor vložit a klepněte na **VLOŽIT**.

## Komprimace nebo dekomprimace souborů

Pro úsporu místa můžete soubory komprimovat do formátu .zip.

Dekomprimovat lze soubory ve formátu .zip a .rar.



1. Na domovské obrazovce klepněte na .
2. Klepněte na **Místní** nebo **Karta SD**.
3. Klepněte na  > **Komprimovat**.
4. Vyberte soubor nebo složku, kterou chcete komprimovat, a ze zobrazené nabídky možností zvolte **KOMPRIMOVAT**.
5. Vyberte cestu k uložení komprimovaného souboru, zadejte název souboru a klepněte na **OK**.

Chcete-li soubor dekomprimovat, klepněte a podržte na něm prst, a ze zobrazené nabídky možností vyberte **Extrahovat**.

## Přejmenování souboru

1. Na domovské obrazovce klepněte na .
2. Klepněte na **Místní** nebo **Karta SD**.
3. Klepněte a podržte prst na souboru, který chcete přejmenovat, a klepněte na **Přejmenovat**.
4. Přejmenujte soubor a klepněte na **OK**.

## Odstranění souboru



1. Na domovské obrazovce klepněte na  .
2. Klepněte na **Místní** nebo **Karta SD**.
3. Klepněte na  .
4. Vyberte soubor, který chcete odstranit, a klepněte na **SMAZAT**.
5. Klepněte na **OK**.

## Vytvoření zástupce pro soubor nebo složku

1. Na domovské obrazovce klepněte na  .
2. Klepněte na **Místní** nebo **Karta SD**.
3. Klepněte a přidržte prst na souboru nebo složce, pro kterou chcete vytvořit zástupce, a ze zobrazené nabídky možností zvolte **Zástupci na ploše**.

## Kontrola stavu úložiště

Před uložením velkých souborů do vnitřního úložiště telefonu nebo na kartu microSD nejdříve zkontrolujte, zda je dostatek volného místa.

1. Na domovské obrazovce klepněte na  .
2. Klepněte na  > **Úložiště**.
3. Na obrazovce **Úložiště** se zobrazí celkové a volné místo ve vnitřním úložišti telefonu nebo na kartě microSD.

# Správa aplikací



## Stahování aplikací



Různé zdroje nabízejí bohatý výběr aplikací. Můžete:

- Stahovat aplikace z obchodu Play Store společnosti Google.
- Stahovat aplikace z webových stránek pomocí prohlížeče ve vašem telefonu.
- Stahovat aplikace pomocí počítače a kopírovat je do telefonu.
- Připojit telefon k počítači a stahovat aplikace pomocí HiSuite nebo jiných aplikací třetích stran.

## Instalace aplikace

 Vaším primárním zdrojem stahování by měl být obchod Play Store. Některé aplikace stažené z jiných zdrojů mohou být nebezpečné nebo nekompatibilní s vaším telefonem.

1. Na domovské obrazovce klepněte na **Nejlepší aplikace** > .
2. Vyberte aplikaci, kterou chcete nainstalovat.
3. Klepněte na  > **Instalovat** a potom na **Hotovo**.



 Během instalace se může objevit zpráva **Instalace byla zablokována**. Pozorně si zprávu přečtěte. Chcete-li pokračovat v instalaci, klepněte **Nastavení** a vybráním zaškrtnávacího políčka **Neznámé zdroje** umožněte instalaci aplikací jiných dodavatelů. Pak pokračujte klepnutím na .

## Zobrazení aplikací

Můžete zobrazit velikost a přístupová oprávnění aplikací nainstalovaných na vašem telefonu. Můžete také zobrazením spuštěných aplikací zkontrolovat průběžný stav systému.

1. Na domovské obrazovce klepněte na .
2. V části **Vše** klepněte na položku **Spravovat aplikace**.
3. Zvolte typ aplikace: stažená, běžící nebo všechny.
4. Klepnutím na aplikaci zobrazíte podrobnosti, a rychlým tahem nahoru nebo dolů získáte další informace.

## Sdílení aplikace

1. Na domovské obrazovce klepněte na aplikaci, kterou chcete sdílet, a podržte, až se v horní části obrazovky objeví .
2. Přetáhněte tuto aplikaci na .
3. Na zobrazené obrazovce vyberte způsob sdílení, a postupem podle pokynů na obrazovce aplikaci nasdílejte.

 Systémové aplikace nelze sdílet.

## Odinstalace aplikace

1. Na domovské obrazovce klepněte na .
2. V části **Vše** klepněte na položku **Spravovat aplikace**.
3. Rychle táhněte **Vše** a vyberte aplikaci, kterou chcete odinstalovat.
4. Klepněte na **Odinstalovat** > **OK**.

 Některé předinstalované aplikace nelze odinstalovat.

## Vymazání mezipaměti aplikací

Vymazáním mezipaměti aplikací lze uvolnit úložiště telefonu.

1. Na domovské obrazovce klepněte na .
2. V části **Vše** klepněte na položku **Spravovat aplikace**.
3. Rychle táhněte **Vše** a klepněte na **Vymazat mezipaměť**.



# Správce telefonu

## O Správci telefonu

Správce telefonu je systémová aplikace, která vám umožní lépe chránit a spravovat váš telefon. Správce telefonu umožňuje optimalizovat výkon systému prováděním diagnostiky telefonu, čištěním souborů z koše a dalšími metodami. Můžete také spravovat přístupová oprávnění aplikací, aby byla vaše osobní a soukromá data v bezpečí.



## Urychlovač telefonu

Pokud jste zaznamenali zpomalení telefonu, je možné, že máte příliš mnoho aplikací, které používají příliš mnoho paměti. Optimalizujte svůj systém pomocí urychlovače telefonu.

1. Na domovské obrazovce klepněte na .
2. Klepněte na **Urychlovač telefonu**.
3. Vyberte nežádoucí aplikace, a klepněte na **ZAVŘÍT**.

## Čistič úložiště

1. Na domovské obrazovce klepněte na .
2. Klepněte na **Čistič úložiště**.
3. Klepněte na **Inteligentní vyhledávání** a vyčistěte úložiště telefonu na základě výsledků skenování.

 Na obrazovce **Čistič úložiště** klepnutím na  nastavíte pravidelné čištění vyrovnávací paměti telefonu, miniatur, úložiště a další (můžete nastavit časový interval).



## Filtr obtěžování

1. Na domovské obrazovce klepněte na .
2. Klepněte na **Filtr obtěžování**.
3. Na obrazovce **Filtr obtěžování** můžete provést tyto operace:
  - Klepnutím na **Hovory** nebo **Zprávy** zobrazíte blokována volání nebo zprávy.
  - Klepnutím na **Černá I.** > **PŘIDAT KONTAKTY** přidáte číslo na černou listinu.

## Úspora energie

1. Na domovské obrazovce klepněte na .
2. Klepněte na **Úspora energie**.
3. Na obrazovce **Úspora energie** můžete provést tyto operace:
  - Vypnout funkce, které se nepoužívají, aby se šetřila energie.
  - Klepnutím na **Sledování napájení** manuálně optimalizovat plán napájení na základě výsledků skenování.
  - Klepnutím na **Inteligentní** povolit inteligentní režim a nechat telefon, aby šetřil energii, a současně umožnit plné využití všech jeho funkcí.
  - Klepnutím na **Maximální výdrž** povolit režim dlouhé výdrže, a nechat telefon spotřebovávat co nejmenší možné množství energie.
  - Klepnutím na **Normální** povolit normální režim.

## Virový vyhledávač

1. Na domovské obrazovce klepněte na .
2. Klepněte na .

## Správce oznámení

Některé aplikace mohou na telefonu zobrazovat veškeré druhy oznámení. Správce oznámení umožňuje nastavit pravidla pro omezení oznámení, aby se zabránilo přijímání zbytečných informací.

1. Na domovské obrazovce klepněte na .
2. Na spodní části obrazovky rychle táhněte vlevo, a klepněte na **Správce oznámení**.
3. Na obrazovce **Správce oznámení** můžete provést tyto operace:
  - Klepnutím na **Pravidla** zobrazíte aplikace, které mohou posílat upozornění na oznamovací panel, a nastavíte oznamovací práva pro vaše aplikace.
  - Klepnutím na **Protokol** zobrazíte blokováná oznámení.

## Správce spuštění

1. Na domovské obrazovce klepněte na .
2. Na spodní části obrazovky rychle táhněte vlevo, a klepněte na **Správce spuštění**.
3. Na obrazovce **Správce spuštění** můžete provést tyto operace:
  - Vybráním aplikace nastavíte její automatické spuštění při spuštění systému.
  - Zrušením výběru aplikace zabráníte jejímu spuštění při spuštění systému.

# Služby Google

## O službách Google



Chcete-li používat služby Google, jako například e-mail pomocí služby Gmail, rychlé chatování, dotazování na informace o poloze, sledování on-line videa nebo stahování aplikací z Play Store, přihlaste se pomocí účtu Google. Pokud ještě žádný nemáte, otevřete aplikaci Google a podle pokynů na obrazovce si vytvořte účet Google.

 Aplikace, služby a funkce Google se liší podle země a operátora. Při používání služeb Google se řiďte místními zákony a předpisy.





## Gmail

Gmail je oficiální e-mailová služba společnosti Google.

### Odeslání e-mailu



1. Na domovské obrazovce klepněte na **Google** >  . Otevře se vaše poštovní schránka. Pokud jste přidali více než jeden účet služby Google, vyberte ten, který chcete používat.
2. Klepněte na  > **Nová zpráva**.
3. Zadejte příjemce, předmět, napište zprávu a klepněte na .

### Kontrola e-mailů

1. Na domovské obrazovce klepněte na **Google** >  . Otevře se vaše poštovní schránka. Pokud jste přidali více než jeden účet služby Gmail, vyberte ten, který chcete používat.
2. V seznamu e-mailů vyberte e-mail, který chcete číst.
  - Klepnutím na  na e-mail odpovíte.
  - Klepnutím na  > **Odpovědět všem** odpovíte všem.
  - Klepnutím na  > **Přeposlat** zprávu přepošlete.

## Hangouts

Hangouts je nástroj pro rychlé chatování poskytovaný společností Google. Nástroj Hangouts vám umožňuje komunikovat s přáteli pomocí zpráv, hlasového chatování nebo videochatu.

1. Na domovské obrazovce klepněte na **Google** > .
2. Klepněte na .
3. Zadejte e-mailovou adresu přítele.
4. Klepnutím na  spustíte videochat.

## Mapy



Mapy je aplikace, která vám pomůže zjistit aktuální polohu, ukáže, jak se dostat na místo určení a v reálném čase zobrazí dopravní situaci. K dispozici je také satelitní pohled.

### Zapnutí služby určení polohy

1. Na domovské obrazovce klepněte na .
2. V části **Vše** klepněte na položku **Přístup k poloze**.
3. Chcete-li, aby vybrané aplikace přistupovaly k informacím o vaší poloze, klepněte na **Přístup k mé poloze**.
4. Zaškrtněte políčka **Satelity GPS**, **Bezdrátové sítě** a **Použít systém A-GPS**.
5. Zaškrtněte políčka **Satelity GPS** a **Bezdrátové sítě**.



### Vyhledání míst zájmu

Než začnete používat aplikaci Mapy k vyhledání polohy, zapněte nejdříve službu určení polohy.

1. Na domovské obrazovce klepněte na .
2. Klepněte na .
3. Zadejte místo, které chcete vyhledat.

4. Klepněte na  v pravém dolním rohu klávesnice. Výsledky hledání potom budou na mapě označeny písmeny.
5. Klepnutím na značku uvidíte, jak se do daného místa dostanete, a zobrazíte o něm další podrobnosti.

## Jak se někam dostat



1. Na domovské obrazovce klepněte na .
2. Klepněte na .
3. Zvolte způsob dopravy.
4. Postupujte podle pokynů na obrazovce a zadejte počáteční bod a cíl.
5. Klepnutím na  v pravém dolním rohu klávesnice zobrazíte trasy.
6. Klepnutím na trasu zobrazíte podrobnosti o ní na mapě.

Klepnutím na  vymažete výsledky vyhledávání.

## YouTube

YouTube je webová stránka společnosti Google určená k online sdílení videa. Můžete zde vyhledávat, sledovat a nahrávat videa.

### Vyhledání videa

1. Na domovské obrazovce klepněte na **Google** > .
2. Klepněte na .
3. Zadejte klíčová slova pro video, které chcete najít.
4. Klepněte na  v pravém dolním rohu klávesnice.
5. Z výsledků hledání vyberte klepnutím video, které chcete sledovat.

### Sdílení videa

V seznamu videí vyberte video, které chcete sdílet. Pak klepněte na  a vyberte způsob sdílení.

# Play Store

Play Store je distribuovaná platforma digitálních aplikací společnosti Google, ze které si můžete stahovat aplikace a hry, stejně jako aktualizovat a procházet stažený obsah.

## Instalace aplikace

1. Na domovské obrazovce klepněte na  .
2. Najděte aplikaci, kterou chcete nainstalovat.
3. Stažení a instalaci proveďte podle pokynů na obrazovce.

## Odinstalace aplikace



1. Na domovské obrazovce klepněte na  .
2. Rychle táhněte a klepněte na **Moje aplikace**.
3. Vyberte aplikaci, kterou chcete odstranit, a klepněte na **Odinstalovat**.
4. Klepněte na **OK**.

# Nástroje

## Kalendář

Kalendář je váš osobní asistent, který vám pomůže spravovat, uspořádat a sledovat všechny důležité události. Pokud jste uložili informace o narozeninách pro své kontakty, kalendář automaticky vytvoří připomenutí narozenin.



### Vytvoření události

1. Na domovské obrazovce klepněte na .
2. Klepněte na .
3. Zadejte podrobnosti o události, například název události, čas, místo a četnost opakování.
4. Klepněte na **ULOŽIT**.

### Zobrazení událostí

1. Na domovské obrazovce klepněte na .
2. Klepnutím na karty v horní části obrazovky můžete přepínat mezi zobrazením dne, týdne, měsíce, roku a agendy. Zobrazení agendy ukáže všechny události vašeho kalendáře.



### Sdílení události

1. Na domovské obrazovce klepněte na .
2. Vyberte událost, kterou chcete sdílet.
3. Klepnutím na  sdílejte událost pomocí Bluetooth, e-mailu nebo jiných metod.





## Synchronizace a prohlížení událostí

Události v kalendáři v rámci vašich účtů (např. e-mailového účtu) je možné synchronizovat s aplikací Kalendář a zobrazit je v ní.

1. Na domovské obrazovce klepněte na .
2. Klepněte na  > **Kalendáře k zobrazení**.
3. Vyberte účet, jehož kalendář si přejete zobrazit.
4. Klepněte na  > **Kalendáře k synchronizaci**.
5. Vyberte účet, ze kterého chcete synchronizovat události kalendáře a klepněte na **OK**.



## Konfigurace nastavení kalendáře



1. Na domovské obrazovce klepněte na .
2. Klepnutím na  > **Nastavení** nastavte zobrazení kalendáře a metodu oznámení.

## Hodiny

Hodiny je aplikace, která umožňuje zobrazit čas po celém světě, sledovat dobu pomocí stopek nebo časovače, případně nastavit alarm, aby vás ráno probudil.





### Alarm

1. Na domovské obrazovce klepněte na .
2. Pod **Budík** můžete:
  - Přidejte alarm: Klepněte na  a nastavte čas alarmu, tón vyzvánění, četnost opakování a další volby. Potom klepněte na **HOTOVO**.
  - Zapněte nebo vypněte alarm: Klepnutím na tlačítko přepínače na pravé straně alarmu zapnete nebo vypnete alarm.

- Nakonfigurujte nastavení alarmu: Klepněte na , a nastavte, zda má alarm zvonit v tichém režimu, dobu trvání odložení, a co budou dělat tlačítka hlasitosti při stisknutí.
- Odstraňte alarm: Klepněte na , vyberte alarm, který chcete odstranit, a potom klepněte na **Odebrat**.

Když alarm zvoní, klepnutím na **Odložit** jej ztlumte, nebo rychlým tahem prstem **Zavřít** doprava alarm zastavte.

## Použití světového času

1. Na domovské obrazovce klepněte na .
2. Pod **Svět. čas** můžete:
  - Přidejte město: Klepněte na , zadejte název města nebo vyberte město ze seznamu měst, a klepněte na město, které chcete přidat.
  - Nastavte domovské město: Klepnutím na  nastavte domovské časové pásmo a systémové datum a čas.
  - Odstraňte město: Klepněte na , vyberte město, které chcete odstranit, a potom klepněte na **SMAZAT**.

## Stopky

1. Na domovské obrazovce klepněte na .
  2. Na kartě **STOPKY** klepnutím na **Spustit** spusťte časování.
  3. Klepnutím na **Kolo** můžete zaznamenat více časů.
  4. Klepnutím na **Zastavit** zastavíte stopky.
- Klepnutím na **Resetovat** vymažete záznamy stopek.

## Časovač

1. Na domovské obrazovce klepněte na .
2. Na kartě **Časovač** otáčením knoflíku nastavte dobu trvání časovače, nebo stisknutím tlačítka **1 min**, **3 min** nebo **5 min** rychle nastavte dobu trvání.

3. Jakmile jste hotovi, klepnutím na **Spustit** spustíte časovač.
  4. Když časovač skončí, telefon přehraje tón a spustí přesčasové časování. Klepnutím na **Zavřít** zastavíte tón a resetujete časovač.
-  Když časovač běží, klepnutím na tlačítko **Resetovat** jej můžete resetovat.



## Počasí

Počasí poskytuje nejnovější informace o počasí ve městech po celém světě. Informace o počasí můžete sdílet s rodinou a přáteli.

-  Než začnete aplikaci **Počasí** používat, zapněte v telefonu službu GPS a datové služby.



### Přidání města

Přidejte města, která vás zajímají a u kterých chcete kontrolovat informace o počasí v reálném čase.



1. Na domovské obrazovce klepněte na **Nástroje** >  .
2. Klepněte na  >  .
3. Zadejte název města. Poté se zobrazí odpovídající města.
4. Vyberte město, které chcete přidat.

-  Kromě aktuálního města můžete přidat až devět měst.



### Nastavení výchozího města



1. Na domovské obrazovce klepněte na **Nástroje** >  .
2. Klepněte na  .
3. Klepnutím na ikonu  na pravé straně města můžete město nastavit jako výchozí.

## Odstranění měst

1. Na domovské obrazovce klepněte na **Nástroje** > .
2. Klepněte na  > .
3. Vyberte města, která chcete odstranit, a klepněte na **SMAZAT**.



## Aktualizace počasí

1. Na domovské obrazovce klepněte na **Nástroje** > .
2. Rychlým tahem prstem vlevo nebo vpravo vyhledejte město, jehož počasí chcete aktualizovat.
3. Klepnutím na  aktualizujte počasí.

-  V aplikaci **Počasí** lze také zapnout režim automatických aktualizací. Klepněte na  >  > **Nastavení**, zvolte **Automatická aktualizace** a nastavte **Interval aktualizace**. Telefon bude poté aktualizovat počasí v nastaveném intervalu.

## Sdílení informací o počasí

Váš telefon umožňuje odesílat informace o počasí v podobě textové zprávy, a tím upozornit vaši rodinu a přátele na změny počasí.



1. Na domovské obrazovce klepněte na **Nástroje** > .
2. Rychlým tahem prstem vlevo nebo vpravo vyhledejte město, jehož počasí chcete sdílet.
3. Po klepnutí na  se objeví obrazovka zasílání zpráv.
4. Potom můžete provádět následující:
  - Zadejte telefonní číslo.
  - Klepnutím na  vyberte kontakt.
5. Klepnutím na **Odeslat** odešlete informace o počasí.



## Kalkulačka

1. Na domovské obrazovce klepněte na **Nástroje** >  .
2. Otočením telefonu na výšku nebo na šířku můžete přepínat mezi základní a vědeckou kalkulačkou.

 Ujistěte se, že funkce automatického otočení obrazovky je zapnutá.

## Poznámky



1. Na domovské obrazovce klepněte na **Nástroje** >  .
2. Klepněte na **Přidat poznámku**.
3. Zadejte, co si chcete poznamenat.
4. Až budete hotovi, klepněte na  .

 Na obrazovce **Poznámky** můžete klepnout na  a vybrat jednu nebo více poznámek, které chcete odstranit, nebo vybrat **Vše** a smazat všechny poznámky.

## FM rádio

 Připojte náhlavní soupravu k telefonu. **FM rádio** používá náhlavní soupravu jako anténu.

## Vyhledávání stanic

1. Na domovské obrazovce klepněte na **Nástroje** >  .
2. Klepnutím na  >  můžete vyhledávat a ukládat dostupné stanice.

 Váš telefon automaticky vyhledá a uloží stanice při prvním spuštění FM rádia.

## Poslech FM rádia

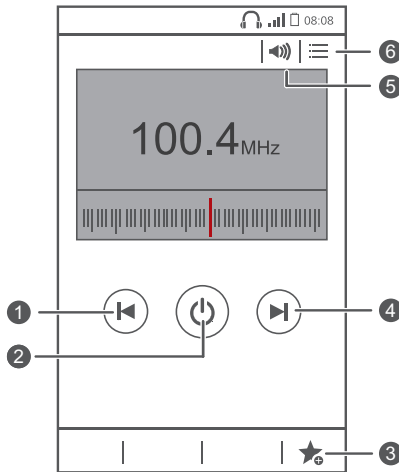

- 
- ① Klepnutím na ◀ se vrátíte k předchozí stanici.

---

  - ② Klepnutím na ⏻ zapnete nebo vypnete FM rádio.

---

  - ③ Klepnutím na ★ přidáte aktuální stanici k oblíbeným.

---

  - ④ Klepnutím na ▶ přejdete na další stanici.

---

  - ⑤ Klepnutím na 🔊 aktivujete nebo deaktivujete reproduktor.

---

  - ⑥ Klepnutím na ☰ zobrazíte seznam stanic.

---



## Zálohování

Doporučuje se čas od času telefon zálohovat, aby se zabránilo ztrátě dat. Zálohování umožňuje zálohovat důležitá data a obnovit je po aktualizaci nebo resetování systému.

## Zálohování dat do místního úložiště

1. Na domovské obrazovce klepněte na .
2. Zaškrtněte nebo zrušte zaškrtnutí políčka **Zašifrovat vaši zálohu**. Když je záložní soubor zašifrován, je k jeho čtení nutné zadat heslo.
3. Klepněte na **Nová záloha**.
4. Vyberte data, která chcete zálohovat, a podle pokynů na obrazovce proveďte zálohování.

Ve výchozím nastavení se soubory zálohy ukládají do složky **HuaweiBackup** v aplikaci **Správce souborů**.

-  Šifrované zálohované soubory lze obnovit pouze pomocí **Záloha** verze 6.2.26 nebo novější. Chcete-li zkontrolovat, kterou verzi máte, otevřete **Záloha**, a klepněte na  > **Nastavení** > **O aplikaci**.

## Obnovení dat z místního úložiště

1. Na domovské obrazovce klepněte na .
2. Vyberte záložní soubor, který chcete obnovit. Čas zálohování souborů můžete použít jako odkaz.
3. Pokud je zálohovaný soubor šifrovaný, po zobrazení výzvy zadejte heslo, a klepněte na **OK**.
4. Vyberte data, která chcete obnovit, a klepněte na **OBNOVIT**.



# Nastavení telefonu

## Nastavení účtu

### Přidání účtu

1. Na domovské obrazovce klepněte na .
2. V části **Vše** klepněte na položku **Přidat účet**.
3. Zvolte typ účtu.
4. Podle pokynů na obrazovce zadejte informace o svém účtu.

### Odstranění účtu

1. Na domovské obrazovce klepněte na .
2. Klepněte na kartu **Vše**.
3. V části **ÚČTY** vyberte typ účtu.
4. Vyberte účet, který chcete odstranit.
5. Klepněte na  > **Odebrat účet**.
6. V zobrazeném dialogovém okně klepněte na **Odebrat účet**.

### Zapnutí synchronizace dat

1. Na domovské obrazovce klepněte na .
2. Klepněte na kartu **Vše**.
3. V části **ÚČTY** vyberte typ účtu.
4. Vyberte účet, ze kterého chcete synchronizovat.
5. Klepněte na data, která chcete synchronizovat.



Klepnutím na  > **Synchronizovat** můžete synchronizovat data na pozadí.



## Zapnutí nebo vypnutí režimu V letadle

Signál přijímaný a vysílaný telefonem může rušit palubní systémy letadla. Telefon podle pokynů před letem vypněte nebo přepněte do režimu V letadle. V režimu V letadle jsou bezdrátové funkce telefonu vypnuty, ale telefon můžete stále používat k poslechu hudby nebo hraní her.

**V letadle** Vypnete nebo zapnete některým z následujících způsobů:

- Podržte stisknuté tlačítko vypínače a klepněte na **V letadle**.
- Na domovské obrazovce klepněte na . V části **Vše** klepněte na položku **V letadle**.

Je-li režim V letadle zapnutý, na stavovém panelu se zobrazí .

## Nastavení zvuků

1. Na domovské obrazovce klepněte na .
2. V části **Vše** klepněte na položku **Zvuk**.
3. Na obrazovce **Zvuk** můžete provést tyto operace:
  - Klepněte na **Hlasitost** a tažením posuvníků nastavíte hlasitost hudby, vyzvánění, zvuků upozornění, alarmů a dalších zvuků.
  - Klepnutím na **Tichý režim** zapnete nebo vypnete tichý režim.
  - Zaškrtnutím nebo zrušením zaškrtnutí políčka **Vibrovat v tichém režimu** nastavíte, zda váš telefon vibruje, když je v tichém režimu.
  - Zaškrtnutím nebo zrušením zaškrtnutí políčka **Vibrace při vyzvánění** nastavíte, zda váš telefon vibruje, když máte příchozí volání.
  - Klepnutím na **Vyzváněcí tón telefonu** vyberete vyzvánění.
  - Klepnutím na **Tón oznámení** nastavíte zvuk oznámení.
  - Klepnutím nebo zrušením zaškrtnutí políčka pod **SYSTÉM** zapnete nebo vypnete oznamovací tón nebo vibrace při dotyku nebo uzamčení obrazovky, pořízení snímku, vytočení čísla a dalších činnostech.

## Nastavení displeje

1. Na domovské obrazovce klepněte na .
2. V části **Vše** klepněte na položku **Obrazovka**.
3. Na obrazovce **Obrazovka** můžete provést tyto operace:
  - Klepnutím na **Jas** upravíte jas obrazovky.
  - Klepnutím na **Tapeta** nastavíte tapetu zamykací obrazovky a domovské obrazovky.
  - Zaškrtnutím nebo zrušením zaškrtnutí políčka **Autom. otočení obrazovky** zapnete nebo vypnete funkci automatického otáčení obrazovky. Pokud je tato funkce zapnuta, orientace obrazovky se bude automaticky měnit podle toho, jak držíte telefon při provádění určitých činností, jako je například prohlížení webové stránky či obrázku nebo psaní zprávy.
  - Klepnutím na **Režim spánku** nastavíte časový limit vypnutí obrazovky. Po uplynutí zadané doby nečinnosti telefon z důvodu úspory baterie automaticky zamkne obrazovku.
  - Klepnutím na **Spořič obrazovky** zapnete nebo vypnete spořič obrazovky. Pokud je tato funkce povolena, spořič obrazovky se automaticky spouští při nabíjení telefonu.
  - Klepnutím na **Velikost písma** změníte velikost písma na displeji.

## Zapnutí nebo vypnutí režimu Nerušit

Nechcete-li být rušeni, když se potřebujete zaměřit na důležité záležitosti, zapněte režim Nerušit. V režimu Nerušit bude váš telefon vyzváněn pouze při příchozím volání od povolených kontaktů. Ostatní hovory budou odmítnuty, a zprávy a další oznamovací tóny budou ztlumeny.

1. Na domovské obrazovce klepněte na .
2. V části **Vše** klepněte na položku **Nerušit**.
3. Na obrazovce **Nerušit** můžete provést tyto operace:

- Klepnutím na **Povolit** zapnete nebo vypnete režim Nerušit. V režimu Nerušit se na stavovém řádku zobrazí .
- Klepnutím na **Naplánováno** naplánujete dobu platnosti pro režim Nerušit.
- Klepnutím na **Povolené kontakty** přidáte kontakty, jejichž hovory můžete stále přijímat v režimu Nerušit.
- Klepnutím na **Opakované volání** zapnete nebo vypnete funkci opakování hovorů. Po zapnutí funkce opakování hovorů nebude druhý hovor ze stejného čísla, který přijde do 3 minut, ztlumen.

## Nastavení data a času

1. Na domovské obrazovce klepněte na .
2. V části **Vše** klepněte na položku **Datum a čas**.
3. Na obrazovce **Datum a čas** můžete provést tyto operace:
  - Zaškrtnutím políček **Automatické datum a čas** a **Automatické časové pásmo** použijete síťové datum a čas.
  - Zaškrtnutím políček **Automatické datum a čas** a **Automatické časové pásmo** ručně nastavíte datum, čas a časovou zónu.
  - Zaškrtnutím nebo zrušením zaškrtnutí políčka **Použít 24-hodinový formát** můžete přepínat mezi 12hodinovým a 24hodinovým formátem.
  - Klepnutím na **Formát data** můžete vybrat způsob zobrazení data.

## Změna jazyka systému

1. Na domovské obrazovce klepněte na .
2. V části **Vše** klepněte na položku **Jazyk a vstup**.
3. Klepněte na **Jazyk**.
4. Vyberte jazyk.

## Nastavení kódu PIN pro kartu SIM

Osobní identifikační číslo (PIN) se dodává s kartou SIM. Jeho účelem je lépe chránit vaše data v telefonu. Pokud povolíte zámek karty SIM, budete muset zadat kód PIN při každém zapnutí telefonu.

Před provedením následujících operací se ujistěte, že jste od svého poskytovatele služeb obdrželi kód PIN vaší karty SIM.

1. Na domovské obrazovce klepněte na .
2. V části **Vše** klepněte na položku **Zabezpečení**.
3. Klepněte na **Nastavení zámku karty SIM**.
4. Zaškrtněte políčko **Zamknout kartu SIM**.
5. Zadejte svůj PIN a klepněte na **OK**.
6. Klepnutím na **Změnit kód PIN karty SIM** změníte PIN.

 Je-li zadán nesprávný PIN, karta SIM umožňuje pouze omezený počet po sobě jdoucích pokusů. Pokud je tento limit překročen, musíte zadat odblokovací klíč kódu PIN (PUK), které můžete získat od svého poskytovatele služeb. Počet po sobě jdoucích chybných pokusů o zadání kódu PUK je rovněž omezen. Pokud je tento limit překročen, vaše karta SIM bude trvale vypnuta. Podrobné informace o těchto omezeních získáte od svého poskytovatele služeb.

## Obnovení továrního nastavení

 Obnovení továrního nastavení vašeho telefonu vymaže všechna vaše osobní data z úložiště telefonu, a to včetně informací o e-mailových účtech, nastavení systému a aplikací a stažených aplikací. Před obnovením továrního nastavení zálohujte důležitá data uložená v telefonu.

1. Na domovské obrazovce klepněte na .
2. V části **Vše** klepněte na položku **Zálohování a obnovení dat**.

3. Klepněte na **Obnovení továrních dat > Resetovat telefon > Resetovat telefon**. Telefon obnoví své tovární nastavení a bude restartován.

## Online aktualizace

Jednou za čas budou pro váš telefon k dispozici nové online aktualizace. Jakmile budou aktualizace k dispozici, obdržíte upozornění. Před aktualizací se ujistěte, že váš telefon má pro aktualizací balíček dostatek místa v úložišti.



Při aktualizaci systému mohou být vymazána všechna vaše osobní data. Před aktualizací telefonu doporučujeme důležitá data zálohovat.

Chcete-li aktualizovat telefon ručně, na domovské obrazovce klepnutím na



> **Aktualizace > Aktualizace systému > Online aktualizace** zkontrolujete aktualizace. Při online aktualizaci telefonu postupujte podle pokynů na obrazovce.

## Usnadnění

Můžete zapnout nebo vypnout usnadnění přístupu, jako jsou například gesta pro zvětšení a velký text.

1. Na domovské obrazovce klepněte na .
2. V části **Vše** klepněte na položku **Usnadnění**.

# Právní upozornění

**Copyright © Huawei Technologies Co., Ltd. 2014. Všechna práva vyhrazena.**

Žádná část této příručky nesmí být reprodukována ani přenášena v jakékoli formě a jakýmkoli prostředky bez předchozího písemného souhlasu společnosti Huawei Technologies Co., Ltd. a jejich přidružených společností (dále jen „společnost Huawei“).

Produkt popsáný v této příručce může obsahovat software společnosti Huawei a případných poskytovatelů licencí, který je chráněn autorskými právy. Zákazníci nesmí uvedený software žádným způsobem reprodukovat, šířit, upravovat, dekompileovat, disasemblovat, dešifrovat, extrahovat, zpětně analyzovat, pronajímat, postupovat nebo sublicencovat, pokud nejsou takováto omezení zakázána použitelnými právními předpisy nebo pokud nejsou takovéto akce schváleny příslušnými držiteli autorských práv.

## Ochranné známky a oprávnění



HUAWEI HUAWEI



jsou ochranné známky nebo registrované ochranné známky společnosti Huawei Technologies Co., Ltd.

Android™ je ochranná známka společnosti Google Inc.

Logotyp a loga *Bluetooth*® jsou registrované ochranné známky vlastněné společností *Bluetooth SIG, Inc.* a společnost Huawei Technologies Co., Ltd. je používá na základě licence.

Jiné uváděné ochranné známky, produkty, služby a názvy společností mohou být majetkem příslušných vlastníků.

## Upozornění

Některé funkce tohoto produktu a jeho příslušenství popsané v této příručce jsou závislé na nainstalovaném softwaru a na kapacitě a nastavení místní sítě, a proto nemusí být aktivní nebo mohou být omezeny místními operátory či poskytovateli služeb sítě.

Z toho důvodu zde uvedený popis nemusí plně odpovídat produktu a jeho příslušenství, které jste zakoupili.

Společnost Huawei si vyhrazuje právo na změnu nebo úpravu jakýchkoli informací nebo technických údajů uvedených v této příručce, a to bez předchozího upozornění a bez jakékoli odpovědnosti.

### **Prohlášení o softwaru třetích stran**

Společnost Huawei není majitelem duševního vlastnictví, pokud jde o software a aplikace třetích stran, které jsou dodány s tímto produktem. Z tohoto důvodu společnost Huawei neposkytuje žádné záruky jakéhokoli druhu na software a aplikace třetích stran. Společnost Huawei rovněž neposkytuje podporu zákazníkům, kteří využívají software a aplikace třetích stran, ani nenese odpovědnost za funkčnost a vlastnosti softwaru a aplikací třetích stran.

Služby softwaru a aplikací třetích stran mohou být kdykoli přerušeny nebo ukončeny a společnost Huawei nezaručuje dostupnost žádného obsahu a služby. Třetí strany poskytují obsah a služby prostřednictvím síťových nebo přenosových nástrojů, nad kterými nemá společnost Huawei kontrolu. V maximálním rozsahu přípustném použitelnými právními předpisy společnost Huawei výslovně prohlašuje, že neposkytuje odškodnění a nenese odpovědnost za služby poskytované třetími stranami ani za přerušení či ukončení poskytování obsahu či služeb třetích stran.

Společnost Huawei neodpovídá za legálnost, kvalitu ani jakékoli jiné aspekty jakéhokoli softwaru, který je v tomto produktu nainstalovaný, ani za jakákoli odeslaná či stažená díla třetích stran v jakékoli podobě, včetně textu, obrázků, videí, softwaru apod. Riziko veškerých následků instalace softwaru nebo odesílání či stahování děl třetích stran, včetně nekompatibility softwaru a tohoto produktu, nesou zákazníci.

Tento produkt je založen na platformě Android™ s otevřeným zdrojovým kódem. Společnost Huawei provedla v této platformě nezbytné změny. Z tohoto důvodu nemusí tento produkt podporovat veškeré funkce, které podporuje standardní platforma Android, případně nemusí být tento produkt kompatibilní se softwarem třetích stran. Pokud jde o veškerou takovou

kompatibilitu, neposkytuje společnost Huawei žádné záruky, nečiní žádná prohlášení a v těchto věcech výslovně vylučuje veškerou svou odpovědnost.

## **VYLOUČENÍ ZÁRUK**

VEŠKERÝ OBSAH TÉTO PŘÍRUČKY SE POSKYTUJE „TAK, JAK JE“. POKUD JDE O PŘESNOST, SPOLEHLIVOST A OBSAH TÉTO PŘÍRUČKY, S VÝHRADOU POUŽITELNÝCH PRÁVNÍCH PŘEDPISŮ SE NEPOSKYTUJÍ ŽÁDNÉ ZÁRUKY JAKÉHOKOLI DRUHU, VÝSLOVNĚ UVEDENÉ ANI MLČKY PŘEDPOKLÁDANÉ, ZEJMÉNA PŘEDPOKLÁDANÉ ZÁRUKY PRODEJNOSTI A VHODNOSTI PRO KONKRÉTNÍ ÚČEL.

V NEJŠIRŠÍ MOŽNÉ MÍŘE PŘÍPUSTNÉ PODLE POUŽITELNÝCH PRÁVNÍCH PŘEDPISŮ NENESE SPOLEČNOST HUAWEI ODPOVĚDNOST ZA ŽÁDNÉ ZVLÁŠTNÍ, NÁHODNÉ, NEPŘÍMÉ NEBO NÁSLEDNÉ ŠKODY ANI ZA UŠLÝ ZISK, UŠLÉ OBCHODNÍ PŘÍLEŽITOSTI, UŠLÉ TRŽBY, ZTRÁTU DAT, ZTRÁTU DOBRÉ POVĚSTI NEBO ZTRÁTU OČEKÁVANÝCH ÚSPOR, BEZ OHLEDU NA TO, ZDA JSOU TAKOVÉ ZTRÁTY PŘEDVÍDATELNÉ ČI NEPŘEDVÍDATELNÉ.

MAXIMÁLNÍ ODPOVĚDNOST (TOTO OMEZENÍ SE NEVZTAHUJE NA ODPOVĚDNOST ZA ŠKODY NA ZDRAVÍ V ROZSAHU, V NĚMŽ TAKOVÉTO OMEZENÍ ZAKAZUJÍ POUŽITELNÉ PRÁVNÍ PŘEDPISY) SPOLEČNOSTI HUAWEI PLYNOUCÍ Z POUŽÍVÁNÍ PRODUKTŮ POPSANÝCH V TÉTO PŘÍRUČCE JE OMEZENA NA ČÁSTKU ZAPLACENOU ZÁKAZNÍKEM PŘI KOUPI TOHOTO PRODUKTU.

## **Dovozní a vývozní omezení**

Zákazníci musí dodržovat veškeré použitelné právní předpisy o dovozu nebo vývozu. K vývozu, opětovnému vývozu nebo dovozu produktu zmíněného v této příručce, včetně obsaženého softwaru a technických dat, si musí opatřit veškerá potřebná povolení a licence.

## **Zásady ochrany osobních údajů**

Nejlépe pochopíte, jak chráníme vaše osobní údaje, pokud si přečtete zásady ochrany osobních údajů na webu <http://consumer.huawei.com/privacy-policy>.



Tato příručka slouží jen pro informaci. Skutečný výrobek, včetně barvy, velikosti a rozvržení displeje, se může lišit. Všechna prohlášení, informace a doporučení v této příručce nepředstavují žádnou výslovnou ani mlčky předpokládanou záruku.

Navštivte webovou stránku <http://consumer.huawei.com/en/support/hotline> , kde je uvedena nejnovější informační linka a e-mailová adresa pro vaši zemi či region.

Model: HUAWEI Y330-U01

V100R001\_01